

Kirklareli İli 2019 Yılı
Kamu Yatırımları
Dönem Deęerlendirme Raporu



Kirklareli İl Koordinasyon Kurulu
2019 Yılı 3. Dönem Toplantısı

Kirklareli, 11 Temmuz 2019

Kırklareli İl Koordinasyon Kurulu

2019 Yılı 3. Dönem Toplantısı

Gündem

- 1 Açılış
- 2 Vali Osman BİLGİN'in Açılış Konuşması
- 3 Kuruluşların 2019 Yılı Yatırımları ve 2020 Yılı Yatırım Teklifleri Hakkında Bilgi Vermesi ve Bunlarla İlgili Soruları Cevaplamaları
- 4 Dilek ve Temenniler
- 5 Kapanış

Görüşme Sırası

- 1 Karayolları 1. Bölge Müdürlüğü
- 2 DSİ 11. Bölge Müdürlüğü
- 3 İller Bankası İstanbul Bölge Müdürlüğü
- 4 Ulaştırma ve Altyapı 1. Bölge Müdürlüğü
- 5 İstanbul Orman Bölge Müdürlüğü
 - 6 Kırklareli Orman İşletme Müdürlüğü
 - 7 Demirköy Orman İşletme Müdürlüğü
 - 8 Vize Orman İşletme Müdürlüğü
 - 9 Lüleburgaz Fidanlık Müdürlüğü
- 10 Tarım ve Orman 1. Bölge Müdürlüğü
- 11 TCDD 1. Bölge Müdürlüğü
- 12 MTA Marmara Bölge Müdürlüğü
- 13 Edirne Vakıflar Bölge Müdürlüğü
- 14 Tapu ve Kadastro XIV. Bölge Müdürlüğü
- 15 TEİAŞ 20. Bölge Müdürlüğü
- 16 TP Trakya Bölge Müdürlüğü
- 17 Kırklareli Üniversitesi Rektörlüğü
- 18 İl Özel İdaresi
- 19 Çevre ve Şehircilik İl Müdürlüğü
- 20 BOTAŞ Şube Müdürlüğü
- 21 Gençlik ve Spor İl Müdürlüğü
- 22 İl Kültür ve Turizm Müdürlüğü
- 23 İl Milli Eğitim Müdürlüğü
- 24 İl Sağlık Müdürlüğü
- 25 İl Tarım ve Orman Müdürlüğü
- 26 Atatürk Toprak Su ve Tarımsal Meteoroloji Araştırma Enstitüsü Md.lüğü

İçindekiler

Birinci Bölüm: Genel Değerlendirme	3		
Genel Durum	3	Bütçe Türlerine Göre Değerlendirme	7
Sektörlere Göre Değerlendirme	4	Kuruluşlara Göre Değerlendirme	8
İlçelere Göre Değerlendirme	6	Sektör ve Kuruluşlara Göre Değerlendirme	10
İkinci Bölüm: Merkezi Yönetim Yatırımları	13		
Karayolları 1. Bölge Müdürlüğü	13	Çalışma ve İş Kurumu İl Müdürlüğü	48
DSİ 11. Bölge Müdürlüğü	16	Çevre ve Şehircilik İl Md.lüğü	49
İller Bankası İstanbul Bölge Müdürlüğü	19	BOTAŞ Şube Md.lüğü	49
Ulaştırma ve Altyapı 1. Bölge Müdürlüğü	20	Gençlik ve Spor İl Müdürlüğü	51
İstanbul Orman Bölge Müdürlüğü	21	Defterdarlık	52
Tarım ve Orman 1. Bölge Müdürlüğü	22	Valilik	52
TCDD 1. Bölge Müdürlüğü	23	İl Jandarma Komutanlığı	53
MTA Marmara Bölge Müdürlüğü	24	İl Emniyet Müdürlüğü	53
Edirne Vakıflar Bölge Müdürlüğü	24	İl Göç İdaresi Müdürlüğü	54
Tapu ve Kadastro XIV. Bölge Müdürlüğü	25	İl Kültür ve Turizm Müdürlüğü	54
TEİAŞ 20. Bölge Müdürlüğü	26	İl Milli Eğitim Müdürlüğü	55
TP Trakya Bölge Müdürlüğü	28	İl Sağlık Müdürlüğü	57
Kırklareli Üniversitesi Rektörlüğü	29	Sanayi ve Teknoloji İl Müdürlüğü	60
İl Özel İdaresi	31	İl Tarım ve Orman Müdürlüğü	61
KÖYDES	47	Atatürk Top. Su ve Tar. M. A. Ens. Md.lüğü	62
Aile, Çalışma ve Sosyal Hizmetler İl Müdürlüğü ..	48	TMO Şube Müdürlüğü	63
Üçüncü Bölüm: Belediye Yatırımları	65		
Genel Durum	65	Koçgaz Belediyesi	71
Kırklareli Belediyesi	67	Lüleburgaz Belediyesi	71
İnece Belediyesi	68	Ahmetbey Belediyesi	73
Kavaklı Belediyesi	68	Büyükkarıştıran Belediyesi	73
Üsküp Belediyesi	69	Evrensekiz Belediyesi	73
Babaeski Belediyesi	69	Pehlivan köy Belediyesi	74
Alpullu Belediyesi	69	Pınarhisar Belediyesi	74
Büyükmandıra Belediyesi	70	Kaynarca Belediyesi	75
Karahalil Belediyesi	70	Vize Belediyesi	75
Demirköy Belediyesi	70	Çakıllı Belediyesi	75
İğneada Belediyesi	71	Kıyıköy Belediyesi	75

KIRKLARELİ İLİ 2019 YILI
Kamu Yatırımları
Dönem Değerlendirme Raporu

Genel Durum

2019 yılında, İlimizde 34 kamu kurum ve kuruluşunca 541 proje uygulanmaktadır. Bu projelerin toplam tutarı 4.284.443.998 liradır. 2019 yılı programı 472.263.685 liradır. Bu ödeneğin 199.440.389 lirası gönderilmiş, 141.095.068 lira harcama yapılmıştır. Yılı ödeneğine göre yüzde 30, gönderilen ödenek miktarına göre yüzde 71 parasal gerçekleşme sağlanmıştır.

31 proje (% 6) tamamlanmış olup, 223 proje (% 41) devam etmektedir. 2 projenin (% 0) yer teslimi yapılmıştır. 36 proje (% 7) ihale aşamasında olup, 25 proje (% 5) proje aşamasındadır. 218 projeye (% 40) başlanmamıştır.

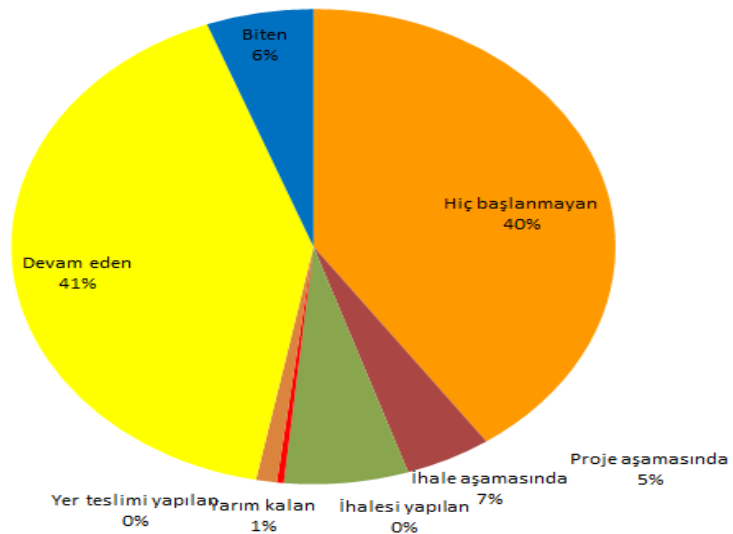
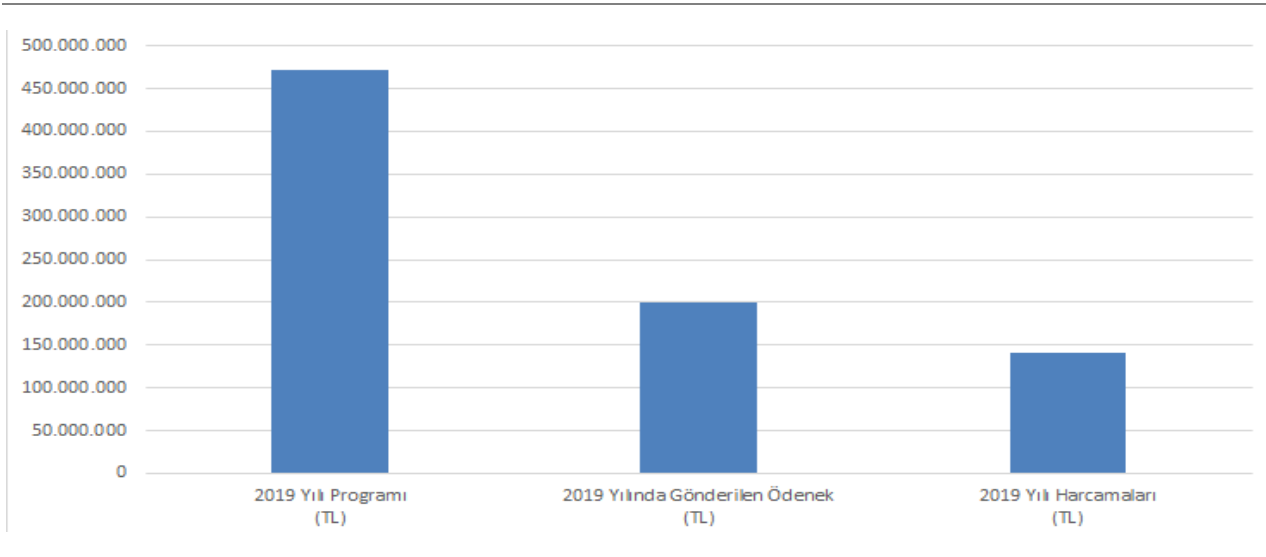
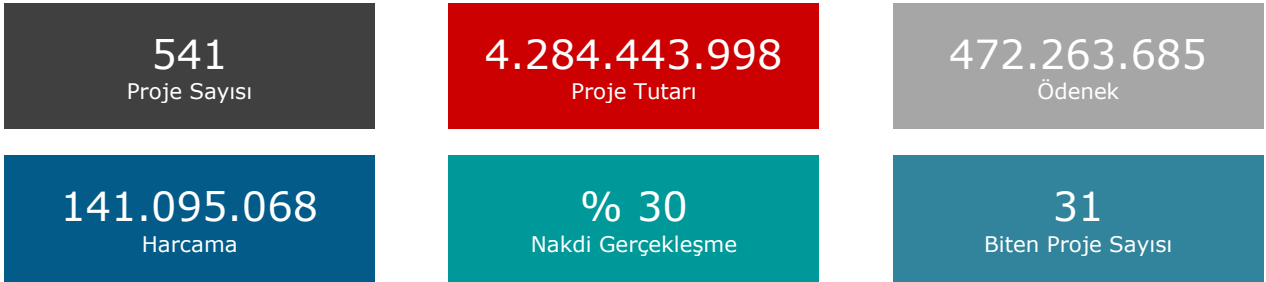

Sektörlere Göre Değerlendirme

Yatırımların Sektörlere Göre Parasal Gerçekleşme Durumu

Sıra no	Sektörler	Proje sayısı	Projetutarı (TL)	Öncekiyillar harcamaları (TL)	2019 yılı programı (TL)	2019 yılında gönderilenödenek (TL)	2019 yılı harcamaları (TL)	Parasal gerçekleşme (%)
Toplam		541	4.284.443.998	701.976.926	472.263.685	199.440.389	141.095.068	30
1	Tarım	78	359.603.150	97.904.735	17.945.237	5.262.661	4.404.775	25
2	Madencilik	9	125.134.000	0	125.134.000	10.640.636	10.640.636	9
3	İmalat	2	43.278	0	43.278	23.583	20.083	46
4	Enerji	14	431.674.000	230.575.961	86.508.699	72.700.019	62.745.390	73
5	Ulaştırma	227	2.543.171.702	126.436.720	47.637.675	43.219.991	24.720.699	52
6	Haberleşme	0	0	0	0	0	0	0
7	Turizm	4	1.430.770	887.260	384.291	384.290	276.000	72
8	Konut	1	485.458	367.300	118.158	4.779	4.779	4
9	Eğitim	57	246.274.662	42.096.920	82.338.367	44.869.981	19.215.893	23
10	Sağlık	22	396.468.196	128.570.018	52.357.421	629.477	629.477	1
	Diğer Kamu Hizmetleri / Toplam	127	180.158.782	75.138.012	59.796.559	21.704.972	18.437.336	31
11	Diğer Kamu Hizmetleri / İktisadi	16	11.928.731	4.173.838	7.754.893	3.023.074	2.921.608	38
12	Diğer Kamu Hizmetleri / Sosyal	111	168.230.051	70.964.174	52.041.666	18.681.898	15.515.728	30

Yatırımların Sektörlere Göre Fiziki Gerçekleşme Durumu

Sıra no	Sektörler	Toplam prpje sayısı	Başlanmayan proje sayısı	Proje aşamasındaki proje sayısı	İhale aşamasındaki proje sayısı	İhalesi yapılan proje sayısı	Yer teslimi yapılan proje sayısı	Yarım kalan proje sayısı	Devam eden proje sayısı	Biten proje sayısı
Toplam		541	218	25	36	0	2	6	223	31
1	Tarım	78	9	0	3	0	0	0	63	3
2	Madencilik	9	1	0	0	0	0	0	8	0
3	İmalat	2	0	0	0	0	0	0	2	0
4	Enerji	14	0	0	6	0	0	4	4	0
5	Ulaştırma	227	136	1	6	0	0	0	71	13
6	Haberleşme	0	0	0	0	0	0	0	0	0
7	Turizm	4	0	0	1	0	1	0	2	0
8	Konut	1	0	0	0	0	0	0	1	0
9	Eğitim	57	7	10	3	0	0	1	29	7
10	Sağlık	22	1	14	0	0	0	0	5	2
	Diğer Kamu Hizmetleri / Toplam	127	64	0	17	0	1	1	38	6
11	Diğer Kamu Hizmetleri / İktisadi	16	0	0	4	0	0	0	10	2
12	Diğer Kamu Hizmetleri / Sosyal	111	64	0	13	0	1	1	28	4

Sektörlere Göre Yatırım Harcamaları

TL

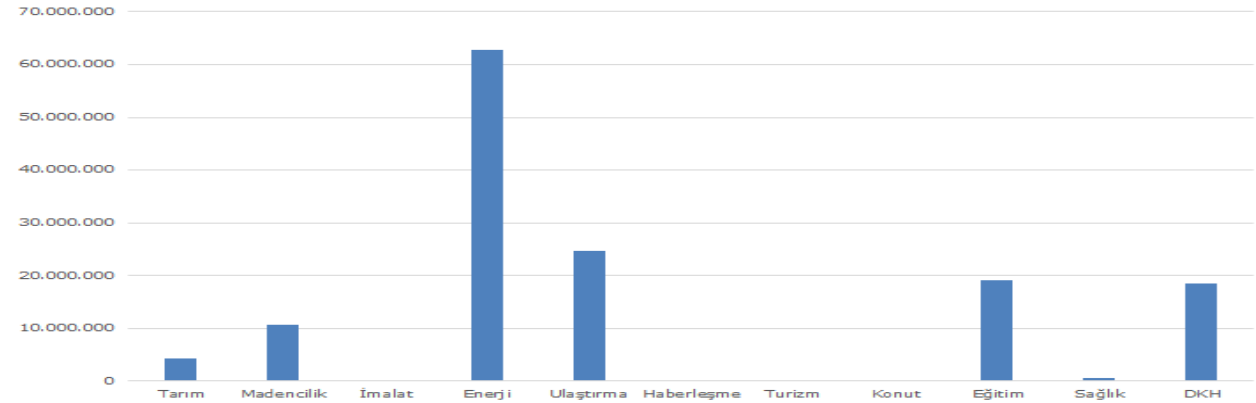

Yatırımların Sektörlere Göre Parasal Gerçekleşme Durumu, 2018

Sıra No	Sektörler	Proje sayısı	Projetutarı (TL)	Önceki yıllar harcamaları (TL)	2018 yılı programı (TL)	2018 yılında gönderilen ödenek (TL)	2018 yılı harcamaları (TL)	Parasal gerçekleşme (%)
	Toplam	801	2.762.479.698	525.910.624	488.753.598	413.505.100	339.893.275	70
1	Tarım	167	468.320.186	96.005.725	71.608.315	71.274.471	59.767.078	83
2	Madencilik	8	23.829.600	0	23.829.600	5.897.128	5.897.128	25
3	İmalat	2	95.536	0	95.536	95.536	95.536	100
4	Enerji	13	270.920.000	123.446.800	60.717.080	60.717.079	59.175.161	97
5	Ulaştırma	283	1.302.458.243	95.239.253	118.272.963	114.945.881	98.346.874	83
6	Haberleşme	0	0	0	0	0	0	0
7	Turizm	8	9.509.540	7.261.212	2.248.328	1.469.644	1.458.356	65
8	Konut	1	500.674	274.932	115.038	92.368	92.368	80
9	Eğitim	62	243.300.155	50.323.858	87.798.532	74.530.689	39.519.448	45
10	Sağlık	26	224.622.159	42.401.231	75.138.150	44.198.730	40.665.204	54
	Diğer Kamu Hizmetleri / Toplam	231	218.923.605	110.957.613	48.930.056	40.283.574	34.876.122	71
11	Diğer Kamu Hizmetleri / İktisadi	19	62.859.081	34.429.403	10.064.164	8.217.995	4.760.027	47
12	Diğer Kamu Hizmetleri / Sosyal	212	156.064.524	76.528.210	38.865.892	32.065.579	30.116.095	77

Yatırımların Sektörlere Göre Fiziki Gerçekleşme Durumu, 2018

Sıra no	Sektörler	Toplam prpje sayısı	Başlanmayan proje sayısı	Proje aşamasındaki proje sayısı	İhale aşamasındaki proje sayısı	İhalesi yapılan proje sayısı	Yer teslimi yapılan proje sayısı	Yarım kalan proje sayısı	Devam eden proje sayısı	Biten proje sayısı
	Toplam	801	110	24	22	4	1	2	163	475
1	Tarım	167	40	3	3	0	0	0	27	94
2	Madencilik	8	1	0	0	0	0	0	0	7
3	İmalat	2	0	0	0	0	0	0	0	2
4	Enerji	13	0	0	7	0	1	0	5	0
5	Ulaştırma	283	12	1	5	0	0	1	50	214
6	Haberleşme	0	0	0	0	0	0	0	0	0
7	Turizm	8	0	0	0	0	0	0	0	8
8	Konut	1	0	0	0	0	0	0	1	0
9	Eğitim	62	6	5	2	4	0	1	28	16
10	Sağlık	26	1	15	1	0	0	0	9	0
	Diğer Kamu Hizmetleri / Toplam	231	50	0	4	0	0	0	43	134
11	Diğer Kamu Hizmetleri / İktisadi	19	0	0	1	0	0	0	10	8
12	Diğer Kamu Hizmetleri / Sosyal	212	50	0	3	0	0	0	33	126

İlçelere Göre Değerlendirme

2019 Yılı Yatırımlarının İlçelere Göre Parasal Gerçekleşme Durumu

Sıra no	İlçeler	Proje sayısı	Projetutarı (TL)	Önceki yıllar harcamaları (TL)	2019 yılı programı (TL)	2019 yılında gönderilen ödenek (TL)	2019 yılı harcamaları (TL)	Parasal gerçekleşme (%)
	Toplam	541	4.284.443.998	701.976.926	472.263.685	199.440.389	141.095.068	30
1	Merkez	123	681.722.973	187.389.270	96.061.064	38.756.630	31.789.579	33
2	Babaeski	60	69.719.512	7.294.250	24.962.658	11.072.724	4.036.826	16
3	Demirköy	51	45.853.526	6.443.091	26.968.215	11.245.512	8.580.230	32
4	Koçaz	31	24.440.165	11.023.313	2.390.702	1.616.451	577.427	24
5	Lüleburgaz	58	472.869.894	231.187.656	56.257.598	19.144.048	2.176.038	4
6	Pehlivanköy	18	4.733.146	2.000.667	2.732.479	2.228.010	1.742.533	64
7	Pınarhisar	45	57.462.903	22.542.788	8.224.597	3.655.231	2.468.128	30
8	Vize	55	164.654.973	64.545.186	28.754.206	19.993.018	15.214.849	53
9	Çoklu İlçeler	100	2.762.986.906	169.550.705	225.912.166	91.728.765	74.509.458	33

2019 Yılı Yatırımlarının İlçelere Göre Fiziki Gerçekleşme Durumu

Sıra no	İlçeler	Toplam prpje sayısı	Başlanmayan proje sayısı	Proje aşamasındaki proje sayısı	İhale aşamasındaki proje sayısı	İhalesi yapılan proje sayısı	Yer teslimi yapılan proje sayısı	Yarım kalan proje sayısı	Devam eden proje sayısı	Biten proje sayısı
	Toplam	541	218	25	36	0	2	6	223	31
1	Merkez	123	53	8	6	0	0	2	37	17
2	Babaeski	60	29	5	3	0	0	0	21	2
3	Demirköy	51	36	0	0	0	1	0	12	2
4	Koçaz	31	24	0	4	0	0	0	2	1
5	Lüleburgaz	58	14	9	3	0	0	1	26	5
6	Pehlivanköy	18	7	0	4	0	0	0	7	0
7	Pınarhisar	45	25	1	1	0	0	0	15	3
8	Vize	55	17	0	7	0	0	1	30	0
9	Çoklu İlçeler	100	13	2	8	0	1	2	73	1

İlçelere Göre Yatırım Harcamaları

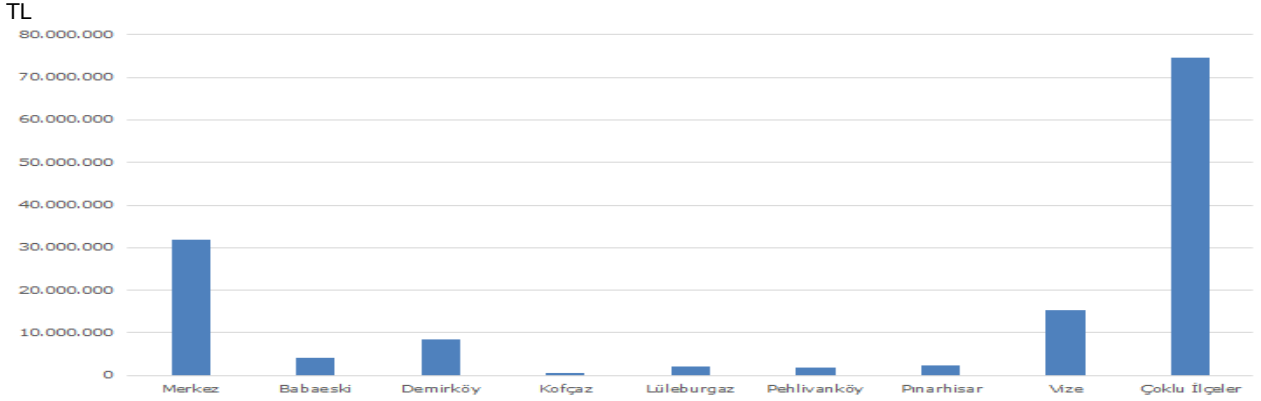

Bütçe Türlerine Göre Değerlendirme

2019 Yılı Yatırımlarının Bütçe Türlerine Göre Parasal Gerçekleşme Durumu

Sıra no	Bütçeler	Proje sayısı	Projetutarı (TL)	Önceki yıllar harcamaları (TL)	2019 yılı programı (TL)	2019 yılında gönderilen ödenek (TL)	2019 yılı harcamaları (TL)	Parasal gerçekleşme (%)
	Toplam	541	4.284.443.998	701.976.926	472.263.685	199.440.389	141.095.068	30
1	Genel bütçe	193	1.500.976.822	353.466.577	135.101.902	57.359.759	31.473.131	23
2	Özel bütçe	34	112.695.785	35.070.709	49.450.644	19.810.748	19.569.053	40
3	KİT	26	2.476.183.578	233.322.139	193.585.951	75.376.736	64.512.907	33
4	Özelleştirme kapsamına alınan KİT	0	0	0	0	0	0	0
5	İller Bankası	16	65.596.462	16.708.054	39.902.877	15.985.496	15.985.496	40
6	Döner sermaye	8	4.535.853	0	2.207.001	312.253	312.253	14
7	Sosyal güvenlik kurumları	0	0	0	0	0	0	0
8	İl Özel İdaresi	146	45.841.202	310.432	37.409.246	17.465.970	8.508.894	23
9	Kalkınma Ajansı	0	0	0	0	0	0	0
10	KÖYDES	113	12.396.093	0	12.396.093	12.396.093	0	0
11	Diğerleri	5	66.218.203	63.099.015	2.209.971	733.334	733.334	33

2019 Yılı Yatırımlarının Bütçe Türlerine Göre Fiziki Gerçekleşme Durumu

Sıra no	Bütçeler	Toplam projeler sayısı	Başlanmayan projeler sayısı	Proje aşamasındaki projeler sayısı	İhale aşamasındaki projeler sayısı	İhalesi yapılan projeler sayısı	Yer teslimi yapılan projeler sayısı	Yarım kalan projeler sayısı	Devam eden projeler sayısı	Biten projeler sayısı
	Toplam	541	218	25	36	0	2	6	223	31
1	Genel bütçe	193	26	20	24	0	1	2	105	15
2	Özel bütçe	34	5	0	0	0	0	0	26	3
3	KİT	26	1	0	7	0	0	4	13	1
4	Özelleştirme kapsamına alınan KİT	0	0	0	0	0	0	0	0	0
5	İller Bankası	16	0	0	0	0	0	0	13	3
6	Döner sermaye	8	2	0	0	0	1	0	5	0
7	Sosyal güvenlik kurumları	0	0	0	0	0	0	0	0	0
8	İl Özel İdaresi	146	71	4	5	0	0	0	57	9
9	Kalkınma Ajansı	0	0	0	0	0	0	0	0	0
10	KÖYDES	113	113	0	0	0	0	0	0	0
11	Diğerleri	5	0	1	0	0	0	0	4	0

Bütçe Türlerine Göre Yatırım Harcamaları

TL

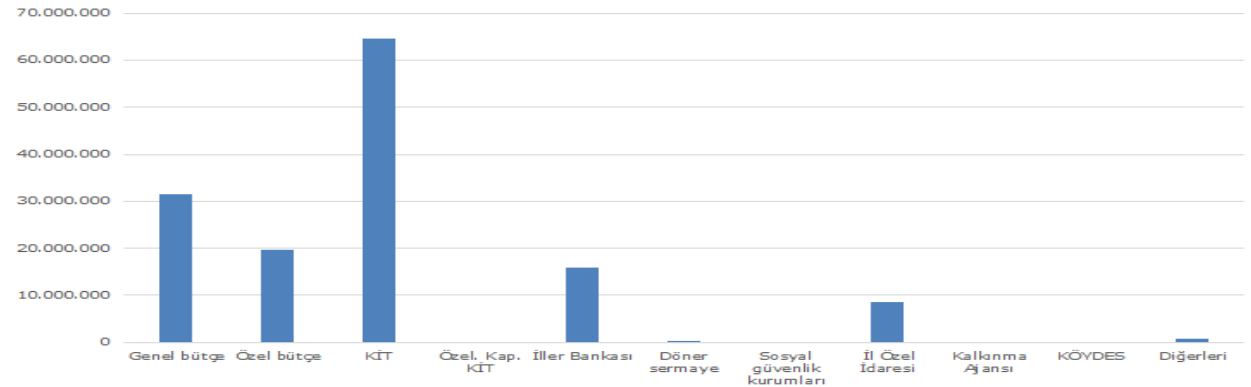

Kuruluşlara Göre Değerlendirme

2019 yılında en çok yatırım 51.045.371 lira (yüzde 36,2) ile BOTAS tarafından yapılmıştır. Bunu sırasıyla 20.845.350 lira (yüzde 14,8) ile Karayolları 1. Bölge Müdürlüğü, 15.985.496 lira (yüzde 11,3) ile İller Bankası İstanbul Bölge Müdürlüğü takip etmiştir.

2019 Yılı Yatırımlarının Kuruluşlara Göre Parasal Gerçekleşme Durumu

Sıra No	Kuruluşlar	Proje sayısı	Projetutarı (TL)	Öncekiyillar harcamaları (TL)	2019 yılı programı (TL)	2019 yılında gönderilenödenek (TL)	2019 yılı harcamaları (TL)	Parasal gerçekleşme (%)
Toplam		541	4.284.443.998	701.976.926	472.263.685	199.440.389	141.095.068	30
1	Karayolları 1. Bölge Müdürlüğü	11	567.462.001	114.401.336	21.060.824	20.845.350	20.845.350	99
2	DSİ 11. Bölge Müdürlüğü	18	352.141.128	96.183.464	12.269.486	3.262.226	2.932.271	24
3	İller Bankası İstanbul Bölge Müdürlüğü	16	65.596.462	16.708.054	39.902.877	15.985.496	15.985.496	40
4	Ulaştırma ve Altyapı 1. Bölge Müdürlüğü	1	242.372	150.271	92.101	92.101	0	0
	İstanbul Orman Bölge Müdürlüğü	17	3.287.001	0	3.287.001	808.898	808.898	25
5	Kırklareli Orman İşletme Müdürlüğü	5	1.046.000	0	1.046.000	381.034	381.034	36
6	Demirköy Orman İşletme Müdürlüğü	3	202.500	0	202.500	102.277	102.277	51
7	Vize Orman İşletme Müdürlüğü	5	425.501	0	425.501	15.529	15.529	4
8	Lüleburgaz Fidanlık Müdürlüğü	4	1.613.000	0	1.613.000	310.058	310.058	19
9	Tarım ve Orman 1. Bölge Müdürlüğü	3	384.290	0	384.290	384.290	276.000	72
10	TCDD 1. Bölge Müdürlüğü	6	1.938.412.328	2.746.178	980.002	980.000	76.120	8
11	MTA Marmara Bölge Müdürlüğü	4	19.066.000	0	19.066.000	8.973.169	8.973.169	47
12	Edirne Vakıflar Bölge Müdürlüğü	10	8.460.311	2.307.337	4.074.642	913.203	913.203	22
13	Tapu ve Kadastro XIV. Bölge Müdürlüğü	1	2.328.853	0	1	0	0	0
14	TEİAŞ 20. Bölge Müdürlüğü	13	322.720.000	182.621.961	25.508.699	11.700.019	11.700.019	46
15	TP Trakya Bölge Müdürlüğü	5	106.068.000	0	106.068.000	1.667.467	1.667.467	2
16	Kırklareli Üniversitesi Rektörlüğü	10	84.089.473	32.763.372	25.230.001	9.427.731	9.186.036	36
17	İl Özel İdaresi	208	28.643.199	286.319	28.335.936	14.297.587	4.518.274	16
18	Aile, Çalışma ve Sosyal Hizmetler İl Müdürlüğü	5	34.666.263	0	1.168.001	64.899	26.729	2
19	Çalışma ve İş Kurumu İl Müdürlüğü	1	8.546.000	1.328.507	4.389.608	181.885	181.885	4
20	Çevre ve Şehircilik İl Müdürlüğü	1	1	0	1	0	0	0
21	BOTAŞ Şube Müdürlüğü	1	108.954.000	47.954.000	61.000.000	61.000.000	51.045.371	84
22	Gençlik ve Spor İl Müdürlüğü	7	31.360.231	2.139.954	2.419.682	1.804.569	1.804.569	75
23	Defterdarlık	1	1	0	1	0	0	0
24	Valilik	8	6.980.986	2.567.220	4.413.766	2.148.549	2.147.337	49
25	İl Jandarma Komutanlığı	2	1.736.989	1.425.157	311.832	9.004	9.004	3
26	İl Emniyet Müdürlüğü	2	1.036.212	346.655	689.557	182.406	182.406	26
27	İl Göç İdaresi Müdürlüğü	1	250.000	0	250.000	125.475	125.475	50
28	İl Kültür ve Turizm Müdürlüğü	10	13.725.482	1.198.431	1.946.373	509.559	0	0
29	İl Millî Eğitim Müdürlüğü	13	103.909.301	4.495.937	42.971.419	30.208.417	6.477.323	15
30	İl Sağlık Müdürlüğü	22	396.468.196	128.570.018	52.357.421	629.477	629.477	1
31	Sanayi ve Teknoloji İl Müdürlüğü	1	62.211.755	62.211.755	1	0	0	0
32	İl Tarım ve Orman Müdürlüğü	20	1.184.322	0	1.184.322	612.350	358.340	30
33	Atatürk TSTMA İstasyonu Müdürlüğü	9	2.087.498	1.571.000	476.498	200.919	200.919	42
34	TMO Şube Müdürlüğü	1	29.250	0	29.250	29.250	23.930	82
35	KÖYDES	113	12.396.093	0	12.396.093	12.396.093	0	0

2019 Yılı Yatırımlarının Kuruluşlara Göre Fiziki Gerçekleşme Durumu

Sıra no	Kuruluşlar	Toplam prpje sayısı	Başlanmayan proje sayısı	Proje aşamasındaki proje sayısı	İhale aşamasındaki proje sayısı	İhalesi yapılan proje sayısı	Yer teslimi yapılan proje sayısı	Yarım kalan proje sayısı	Devam eden proje sayısı	Biten proje sayısı
	Toplam	541	218	25	36	0	2	6	223	31
1	Karayolları 1. Bölge Müdürlüğü	11	4	1	2	0	0	0	4	0
2	DSİ 11. Bölge Müdürlüğü	18	1	0	0	0	0	0	16	1
3	İller Bankası İstanbul Bölge Müdürlüğü	16	0	0	0	0	0	0	13	3
4	Ulaştırma ve Altyapı 1. Bölge Müdürlüğü	1	0	0	0	0	0	0	1	0
	İstanbul Orman Bölge Müdürlüğü	17	3	0	0	0	0	0	14	0
5	Kırklareli Orman İşletme Müdürlüğü	5	1	0	0	0	0	0	4	0
6	Demirköy Orman İşletme Müdürlüğü	3	0	0	0	0	0	0	3	0
7	Vize Orman İşletme Müdürlüğü	5	2	0	0	0	0	0	3	0
8	Lüleburgaz Fidanlık Müdürlüğü	4	0	0	0	0	0	0	4	0
9	Tarım ve Orman 1. Bölge Müdürlüğü	3	0	0	1	0	1	0	1	0
10	TCDD 1. Bölge Müdürlüğü	6	1	0	1	0	0	0	4	0
11	MTA Marmara Bölge Müdürlüğü	4	1	0	0	0	0	0	3	0
12	Edirne Vakıflar Bölge Müdürlüğü	10	0	0	0	0	0	0	8	2
13	Tapu ve Kadastro XIV. Bölge Müdürlüğü	1	0	0	0	0	1	0	0	0
14	TEİAŞ 20. Bölge Müdürlüğü	13	0	0	6	0	0	4	3	0
15	TP Trakya Bölge Müdürlüğü	5	0	0	0	0	0	0	5	0
16	Kırklareli Üniversitesi Rektörlüğü	10	3	0	0	0	0	0	6	1
17	İl Özel İdaresi	208	85	3	18	0	0	0	87	15
18	Aile, Çalışma ve Sosyal Hizmetler İl Müdürlüğü	5	3	0	1	0	0	0	1	0
19	Çalışma ve İş Kurumu İl Müdürlüğü	1	0	0	0	0	0	1	0	0
20	Çevre ve Şehircilik İl Müdürlüğü	1	0	0	1	0	0	0	0	0
21	BOTAŞ Şube Müdürlüğü	1	0	0	0	0	0	0	1	0
22	Gençlik ve Spor İl Müdürlüğü	7	0	0	2	0	0	1	2	2
23	Defterdarlık	1	0	0	1	0	0	0	0	0
24	Valilik	8	0	0	2	0	0	0	4	2
25	İl Jandarma Komutanlığı	2	0	0	0	0	0	0	2	0
26	İl Emniyet Müdürlüğü	2	0	0	0	0	0	0	2	0
27	İl Göç İdaresi Müdürlüğü	1	0	0	0	0	0	0	1	0
28	İl Kültür ve Turizm Müdürlüğü	10	3	0	0	0	0	0	6	1
29	İl Millî Eğitim Müdürlüğü	13	0	7	1	0	0	0	4	1
30	İl Sağlık Müdürlüğü	22	1	14	0	0	0	0	5	2
31	Sanayi ve Teknoloji İl Müdürlüğü	1	0	0	0	0	0	0	1	0
32	İl Tarım ve Orman Müdürlüğü	20	0	0	0	0	0	0	20	0
33	Atatürk TSTMA İstasyonu Müdürlüğü	9	0	0	0	0	0	0	9	0
34	TMO Şube Müdürlüğü	1	0	0	0	0	0	0	0	1
35	KÖYDES	113	113	0	0	0	0	0	0	0

Sektör ve Kuruluşlara Göre Değerlendirme

2019 Yılı Yatırımlarının Sektör ve Kuruluşlara Göre Parasal Gerçekleşme Durumu

Sıra No	Kuruluşlar	Proje sayısı	Projetutarı (TL)	Öncekiyillar harcamaları (TL)	2019 yılı programı (TL)	2019 yılında gönderilenödenek (TL)	2019 yılı harcamaları (TL)	Parasal gerçekleşme (%)
	Toplam	541	4.284.443.998	701.976.926	472.263.685	199.440.389	141.095.068	30
1	Tarım	78	359.603.150	97.904.735	17.945.237	5.262.661	4.404.775	25
	Sulama	23	352.341.128	96.183.464	12.469.486	3.442.226	2.932.271	24
	DSİ 11. Bölge Müdürlüğü	18	352.141.128	96.183.464	12.269.486	3.262.226	2.932.271	24
	İl Özel İdaresi	2	50.000	0	50.000	30.000	0	0
	KÖYDES	3	150.000	0	150.000	150.000	0	0
	Bitkisel Üretim	27	3.328.100	1.571.000	1.717.100	678.653	488.682	28
	İl Tarım ve Orman Müdürlüğü	12	964.352	0	964.352	428.484	243.833	25
	Atatürk TSTMA Enstitüsü Müdürlüğü	9	2.087.498	1.571.000	476.498	200.919	200.919	42
	TMO Şube Müdürlüğü	1	29.250	0	29.250	29.250	23.930	82
	İl Özel İdaresi	5	247.000	0	247.000	20.000	20.000	8
	Hayvancılık	6	395.450	0	370.450	233.023	168.306	45
	İl Tarım ve Orman Müdürlüğü	2	167.593	0	167.593	152.523	87.806	52
	İl Özel İdaresi	4	227.857	0	202.857	80.500	80.500	40
	Ormancılık	17	3.287.001	0	3.287.001	808.898	808.898	25
	Kırklareli Orman İşletme Müdürlüğü	5	1.046.000	0	1.046.000	381.034	381.034	36
	Demirköy Orman İşletme Müdürlüğü	3	202.500	0	202.500	102.277	102.277	51
	Vize Orman İşletme Müdürlüğü	5	425.501	0	425.501	15.529	15.529	4
	Lüleburgaz Fidanlık Müdürlüğü	4	1.613.000	0	1.613.000	310.058	310.058	19
	Su Ürünleri	5	251.471	150.271	101.200	99.861	6.618	7
	Ulaştırma ve Altyapı 1. Bölge Müdürlüğü	1	242.372	150.271	92.101	92.101	0	0
	İl Tarım ve Orman Müdürlüğü	4	9.099	0	9.099	7.760	6.618	73
2	Madencilik	9	125.134.000	0	125.134.000	10.640.636	10.640.636	9
	MTA Marmara Bölge Müdürlüğü	4	19.066.000	0	19.066.000	8.973.169	8.973.169	47
	TPAO Trakya Bölge Müdürlüğü	5	106.068.000	0	106.068.000	1.667.467	1.667.467	2
3	İmalat	2	43.278	0	43.278	23.583	20.083	46
	İl Tarım ve Orman Müdürlüğü	2	43.278	0	43.278	23.583	20.083	46
4	Enerji	14	431.674.000	230.575.961	86.508.699	72.700.019	62.745.390	73
	BOTAŞ Şube Müdürlüğü	1	108.954.000	47.954.000	61.000.000	61.000.000	51.045.371	84
	TEİAŞ 20. Bölge Müdürlüğü	13	322.720.000	182.621.961	25.508.699	11.700.019	11.700.019	46
5	Ulaştırma	227	2.543.171.702	126.436.720	47.637.675	43.219.991	24.720.699	52
	Demiryolu Ulaştırması	6	1.938.412.328	2.746.178	980.002	980.000	76.120	8
	TCDD 1. Bölge Müdürlüğü	6	1.938.412.328	2.746.178	980.002	980.000	76.120	8
	Karayolu Ulaştırması	219	592.254.914	114.406.400	45.853.673	41.436.134	23.840.722	52
	Karayolları 1. Bölge Müdürlüğü	11	567.462.001	114.401.336	21.060.824	20.845.350	20.845.350	99
	İl Özel İdaresi	121	14.899.820	5.064	14.899.756	10.697.691	2.995.372	20
	KÖYDES	87	9.893.093	0	9.893.093	9.893.093	0	0
	Kentçi Ulaşım	2	12.504.460	9.284.142	804.000	803.857	803.857	100
	İller Bankası İstanbul Bölge Müdürlüğü	2	12.504.460	9.284.142	804.000	803.857	803.857	100
6	Haberleşme	0	0	0	0	0	0	0
		0	0	0	0	0	0	0
7	Turizm	4	1.430.770	887.260	384.291	384.290	276.000	72
	İl Kültür ve Turizm Müdürlüğü	1	1.046.480	887.260	1	0	0	0
	Tarım ve Orman 1. Bölge Müdürlüğü	3	384.290	0	384.290	384.290	276.000	72
8	Konut	1	485.458	367.300	118.158	4.779	4.779	4
	İl Jandarma Komutanlığı	1	485.458	367.300	118.158	4.779	4.779	4

2019 Yılı Yatırımlarının Sektör ve Kuruluşlara Göre Parasal Gerçekleşme Durumu (Devam)

Sıra No	Kuruluşlar	Proje sayısı	Projetutarı (TL)	Öncekiyılar harcamaları (TL)	2019 yılı programı (TL)	2019 yılında gönderilenödenek (TL)	2019 yılı harcamaları (TL)	Parasal gerçekleşme (%)
9	Eğitim	57	246.274.662	42.096.920	82.338.367	44.869.981	19.215.893	23
	İlköğretim ve Genel Ortaöğretim	10	55.778.177	4.421.774	34.941.178	22.514.580	6.477.323	19
	İl Millî Eğitim Müdürlüğü	10	55.778.177	4.421.774	34.941.178	22.514.580	6.477.323	19
	Mesleki ve Teknik Eğitim	3	48.131.124	74.163	8.030.241	7.693.837	0	0
	İl Millî Eğitim Müdürlüğü	3	48.131.124	74.163	8.030.241	7.693.837	0	0
	Yüksek Öğretim	9	65.963.632	30.282.956	20.080.002	9.427.731	9.186.036	46
	Kırklareli Üniversitesi Rektörlüğü	8	62.963.632	30.282.956	20.080.001	9.427.731	9.186.036	46
	Gençlik ve Spor İl Müdürlüğü	1	3.000.000					
	Kültür	27	26.915.657	2.697.657	11.717.265	3.429.264	1.747.965	15
	Edirne Vakıflar Bölge Müdürlüğü	10	8.460.311	2.307.337	4.074.642	913.203	913.203	22
	İl Kültür ve Turizm Müdürlüğü	9	12.679.002	311.171	1.946.372	509.559	0	0
	İl Özel İdaresi	8	5.776.344	79.149	5.696.251	2.006.502	834.762	15
	Beden Eğitimi ve Spor	8	49.486.072	4.620.370	7.569.681	1.804.569	1.804.569	24
	Gençlik ve Spor İl Müdürlüğü	6	28.360.231	2.139.954	2.419.681	1.804.569	1.804.569	75
	Kırklareli Üniversitesi Rektörlüğü	2	21.125.841	2.480.416	5.150.000	0	0	0
10	Sağlık	22	396.468.196	128.570.018	52.357.421	629.477	629.477	1
	İl Sağlık Müdürlüğü	22	396.468.196	128.570.018	52.357.421	629.477	629.477	1
	Diğer Kamu Hizmetleri / Toplam	127	180.158.782	75.138.012	59.796.559	21.704.972	18.437.336	31
11	Diğer Kamu Hizmetleri / İktisadi	16	11.928.731	4.173.838	7.754.893	3.023.074	2.921.608	38
	Genel İdare	11	6.073.438	360.389	5.713.049	2.148.549	2.147.337	38
	Valilik	7	4.303.436	360.389	3.943.047	2.148.549	2.147.337	54
	Çevre ve Şehircilik İl Müdürlüğü	1	1	0	1	0	0	0
	Defterdarlık	1	1	0	1	0	0	0
	İl Özel İdaresi	2	1.770.000	0	1.770.000	0	0	0
	Güvenlik Hizmetleri	5	5.855.293	3.813.449	2.041.844	874.525	774.271	38
	Valilik	1	2.677.550	2.206.831	470.719	0	0	0
	İl Jandarma Komutanlığı	1	1.251.531	1.057.857	193.674	4.225	4.225	2
	İl Emniyet Müdürlüğü	2	1.036.212	346.655	689.557	182.406	182.406	26
	İl Özel İdaresi	1	890.000	202.106	687.894	687.894	587.640	85
12	Diğer Kamu Hizmetleri / Sosyal	111	168.230.051	70.964.174	52.041.666	18.681.898	15.515.728	30
	İçmesuyu	52	22.693.081	212.299	22.480.782	13.420.537	11.127.537	49
	İller Bankası İstanbul Bölge Müdürlüğü	3	18.752.579	212.299	18.540.280	11.127.537	11.127.537	60
	İl Özel İdaresi	28	2.172.502	0	2.172.502	525.000	0	0
	KÖYDES	21	1.768.000	0	1.768.000	1.768.000	0	0
	Kanalizasyon	18	35.425.409	7.064.721	21.828.291	4.821.007	3.986.007	18
	İller Bankası İstanbul Bölge Müdürlüğü	6	33.795.408	7.064.721	20.198.290	3.986.007	3.986.007	20
	İl Özel İdaresi	10	1.045.001	0	1.045.001	250.000	0	0
	KÖYDES	2	585.000	0	585.000	585.000	0	0
	Kırsal Alan Planlaması	26	1.109.306	0	1.109.306	0	0	0
	İl Özel İdaresi	26	1.109.306	0	1.109.306	0	0	0
	Şehirleşme	7	65.084.623	62.358.647	360.309	68.095	68.095	19
	İller Bankası İstanbul Bölge Müdürlüğü	5	544.015	146.892	360.307	68.095	68.095	19
	Kadastro Müdürlüğü	1	2.328.853	0	1	0	0	0
	Sanayi ve Teknoloji İl Müdürlüğü	1	62.211.755	62.211.755	1	0	0	0
	Afetler	1	455.369	0	455.369	0	0	0
	İl Özel İdaresi	1	455.369	0	455.369	0	0	0
	İstihdam ve Çalışma Hayatı	1	8.546.000	1.328.507	4.389.608	181.885	181.885	4
	Çalışma ve İş Kurumu İl Müdürlüğü	1	8.546.000	1.328.507	4.389.608	181.885	181.885	4
	Sosyal İçerme	5	34.666.263	0	1.168.001	64.899	26.729	2
	Aile, Çalışma ve Sosyal Hizmetler İl Müdürlüğü	5	34.666.263	0	1.168.001	64.899	26.729	2
	Göç	1	250.000	0	250.000	125.475	125.475	50
	İl Göç İdaresi Müdürlüğü	1	250.000	0	250.000	125.475	125.475	50

Karayolları 1. Bölge Müdürlüğü

11
Proje Sayısı

567.462.001
Proje Tutarı

21.060.824
Ödenek

20.845.350
Harcama

% 99
Nakdi Gerçekleşme

0
Biten Proje Sayısı

Sıra no	Proje Numarası	Proje adı	Bütçe türü	Başlama tarihi	Bitiş tarihi	Proje tutarı (TL)	Önceki yıllar harcamaları (TL)	2019 yılı programı (TL)	2019 yılında gönderilen ödenek (TL)	Parasal 2019 yılı gerçek harcamaları (TL)	Fiziki 2019 yılı gerçek işleme (%)	Ağırlık malar (%)	
Karayolları 1. Bölge Müdürlüğü						567.462.001	114.401.336	21.060.824	20.845.350	20.845.350	99		
Ulaştırma / Karayolu						567.462.001	114.401.336	21.060.824	20.845.350	20.845.350	99		
Otoyol Bakım ve Onarımları						60.630.000	50.520.000	215.468	0	0	0		
1	1996E040140	O-1, O-2, O-3, O-4 Otoyollarında Kapıkule - Gümüşova Arasındaki Eksik Kalan Köprü ve Viyadüklerin Depreme Karşı Güçlendirilmesi Yol Yapımları	GB	2015	2021	60.630.000	50.520.000	215.468	0	0	0	İA	
Köprü Yapımları						483.412.000	58.418.784	13.023.363	13.023.360	13.023.360	100		
2	2013E040770	Kınalı Ayrımı - Çerkezköy - Saray - Kırklareli Devlet Yolu	GB	2013	2021	254.623.000	0	1	0	0	0	HB	
3	2016E040400	(Edirde - Havsa) Ayrımı - Hasköy - Kırklareli Bölünmüş Yolu (26,5 / 47,5 km)	GB	2013	2021	165.459.000	58.390.784	13.023.360	13.023.360	13.023.360	100	38	DE
4	1986E040360	Lüleburgaz Çevre Yolu (BY 10 km)	GB	2010	2021	23.788.000	28.000	1	0	0	0	İA	
5	2018E040800	Kırklareli - Babaeski Devlet Yolu Üst Kaplama Yenileme ve Onarımı (BY 35 km)	GB	2018	2021	39.542.000	0	1	0	0	0	HB	
Köprü Yapımları						16.438.001	5.462.552	839.993	839.990	839.990	100		
6	2000E040020	Alpulu (Sinanlı) Köprüsü (125 m)	GB	2014	2022	15.000.000	5.462.552	839.990	839.990	839.990	100	79	DE
7	2000E040020	Sokullu Mehmet Paşa Köprüsü (90 m)	GB	2015	2022	275.000	0	1	0	0	0	PA	
8	2003E040260	Turgutbey Köprüsü ((Kırklareli - Vize) Ayr - Pınarhisar K61 Bağ. Yolu Ayr.) (50 m)	GB	2018	2022	1.163.000	0	1	0	0	0	HB	
9	2000E040020	B.eski (IV. Murat) Köprüsü (80 m)	GB	2019	2022	1	0	1	0	0	0	HB	
Asfalt, Bakım, Onarım ve Trafik Çalışmaları						6.565.000	0	6.565.000	6.565.000	6.565.000	100		
10	1991E040090	Asfalt, Bakım, Onarım ve Trafik Çalışmaları	GB	2019	2019	6.565.000	0	6.565.000	6.565.000	6.565.000	100	DE	
Kamulaştırmalar						417.000	0	417.000	417.000	417.000	100		
11	00000000000	Kamulaştırmalar	GB	2019	2019	417.000	0	417.000	417.000	417.000	100	DE	

Bütçe türü: GB (Genel bütçe), ÖB (Özel bütçe), KT (KİT), ÖK (Özelleştirme İdaresi kapsamına alınanlar), İB (İller Bankası), DS (Döner sermaye), SG (Sosyal güvenlik kurumları), Öİ (İl Özel İdaresi), BL (Belediyeler), KA (Kalkınma Ajansı).
Açıklamalar: BT (Bitti), DE (Devam ediyor), YK (Yarım kaldı), YT (Yer teslimi yapıldı), İY (İhalesi yapıldı), İA (İhale aşamasında), PA (Proje aşamasında), HB (Hiç başlamadı).



Kırklareli – Edirne Bölünmüş Yolu



Karayolları Genel Müdürlüğü'nün Kırklareli ilinde 70 km otoyol, 340 km devlet yolu, 197 km İl Yolu olmak üzere toplam 607 km yol ağı bulunmaktadır. Bu yol ağının üstyapısının 355 km'si Bitümlü Sıcak Kaplamalı, 251 km'si Sathi kaplamalı, 1 km'si ise diğer yollardır. 607 km uzunluğundaki yol ağının 212 km'si (% 35'si) bölünmüş yoldur.

Kırklareli – Edirne Bölünmüş Yol Yapımı

"Edirne - Kırklareli Yolu Toprak İşleri, Sanat Yapılan, Köprü İşleri Üstyapı ve Çeşitli İşler" İşi 2016E040400 DPT No ve (Edirne - Havsa) Ayr.-Hasköy-Kırklareli proje adı ile yatırım programında bulunmaktadır. Toplam 47,5 km uzunluğunda ((KIRKLARELİ ilinde 26,7 km)) (2x2) Bölünmüş Yol yapım projesi olup, çalışmalara 2012 yılında başlanılmıştır. Bugüne kadar 8,5 km (2x2) (KIRKLARELİ il sınırlarında 7 km (2x2)) BY BSK seviyesinde tamamlanmıştır. Ayrıca Dolapdere ve Akardere Köprüleri tamamlanmıştır. 2019 yılında 6 km BY ve 2 adet 99 m köprünütamamlanması hedeflenmektedir.

Projenin Kırklareli iline ait bugüne kadar yapılan toplam harcaması (34 milyon lirası İkmal ihalesi olmak üzere) 73milyon liradır.

Alpullu (Sinanlı) Köprüsü

Alpullu Köprüsü; Kırklareli İli Babaeski İlçesinde Alpullu-Hayrabolu Yolunda, Ergene Irmağı üzerinde yer alır. Alpullu İlçesi içinde yer alan 138 mt uzunluğundaki tarihi köprümüz Mimar Sinan eseridir. Köprü, istasyon ve Cumhuriyetin ilk yıllarında açılmış olan Şeker Fabrikasının karşısında yer almaktadır.

19.09.2016 tarihinde ihale edilmiş olup 05.12.2016 tarihinde yer teslimi yapılmıştır. Köprü çevresinde bitki temizliği, ağaç deplasmanı, kazı çalışmaları, döşeme, korkuluk ve mamba tarafında rıhtım düzenlemeleri tamamlanmış olup restorasyon çalışmaları devam etmektedir. Çevre düzenleme projeleri Edirne Kültür Varlıkları Koruma Kurulunda onay aşamasındadır.

Sokullu Mehmet Paşa Köprüsü

Lüleburgaz İlçesi'nde yer alan tarihi Sokullu Mehmet Paşa Köprüsü, H.973 (M.1565) yılında Mimar Sinan tarafından yapılmıştır. Takriben 85 m. uzunluğunda, 6 m. genişliğindedir.

Köprü'nün rölöve, restitüsyon, restorasyon projelerinin temin edilmesi işi 07.11.2016 tarihinde ihale edilmiş olup 25.01.2017 çalışmalara başlanmıştır. Rölöve, restitüsyon ve restorasyon projeleri İdareimizce onaylanarak Edirne Kültür Varlıklarını Koruma Bölge Kurulu Müdürlüğü'nün onayına sunulmuştur. 5503 sayılı Koruma Kurulu kararıyla onaylanmıştır. Bütçe imkanları dahilinde ihale edilmesi planlanmaktadır.



Alpullu (Sinanlı) Köprüsü



Tarihi Lüleburgaz (Sokullu Mehmet Paşa) Köprüsü

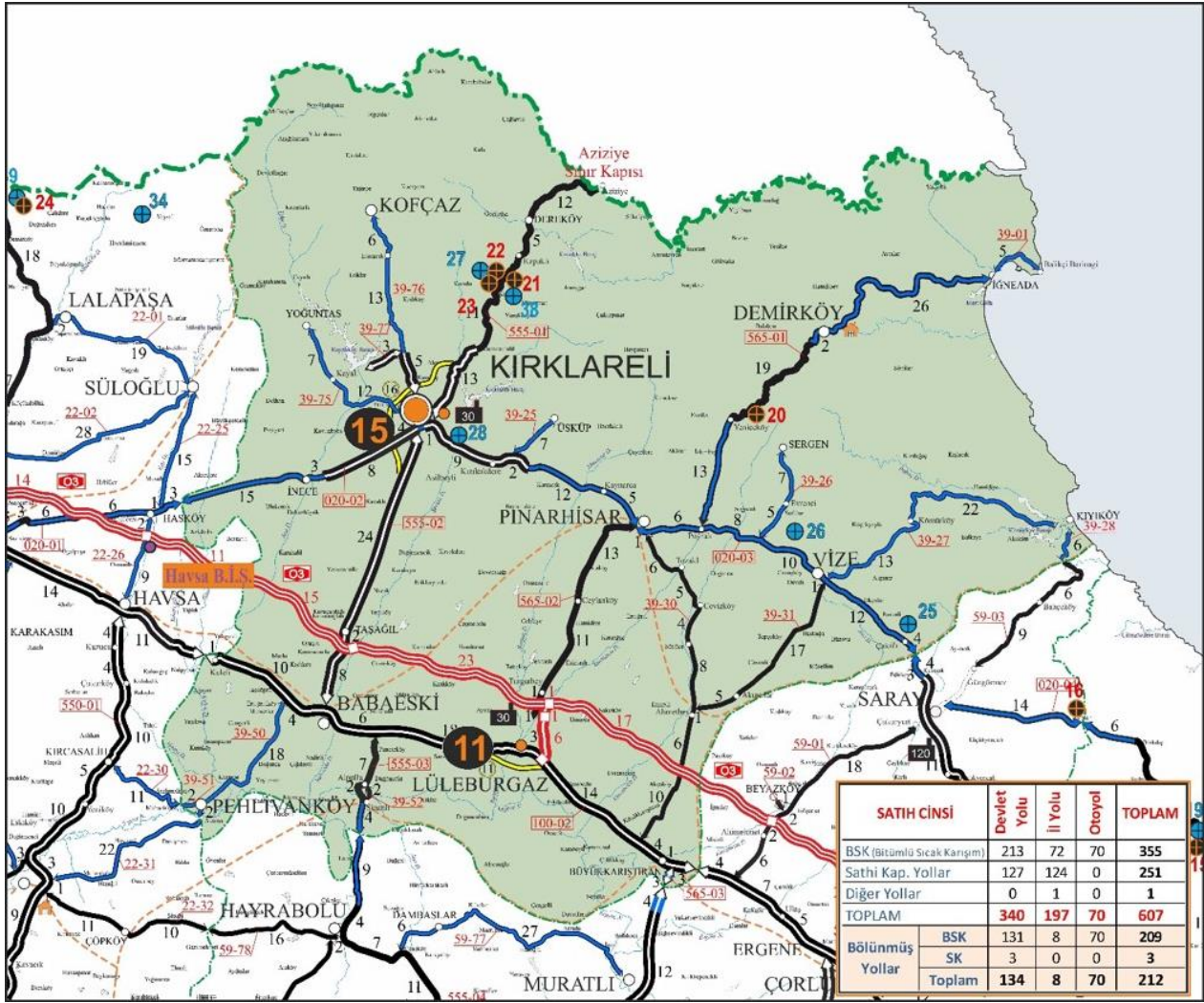

Asfalt, Bakım, Onarım ve Trafik Güvenliği Hizmetleri

Bakım onarıma 6.565.000 lira trafik hizmetlerine 0 lira olmak üzere toplam 6.565.000 lira harcama yapılmıştır.

Global Asfalt Programı

Sathi Kaplama Çalışmaları

2019 yılında 87 km SK yapılması planlanmış olup, Mart 2019 tarihine kadar 0 km Sathi Kaplama yenilenmiştir.

Devlet Yolları Bitümlü Kaplama Yapımı ve Onarımı 2019 yılında Hedef: 21 , Yapılan:0

İl Yolları Bitümlü Kaplama Yapımı ve Onarımı 2019 yılına . Hedef: 66 Yapılan: 0

Genel toplam hedef: 87 km, yapılan: 0

Emanet BSK Çalışmaları

2019 yılında 20 km sathi kaplama onarımı ve BSK yapımı planlanmıştır.

1. D 100 Ayr.-Hayrabolu (555-03) Yolunda da 7 km Tek Yol BSK onarımı,

2. Kırklareli- Ayr.-Demirköy (565-01) Yolunda 13 km Tek Yol BSK yapımı

emanet olarak hedeflenmiştir.

Bakım – Onarım Hizmetleri

2019 yılında bugüne kadar 2.138.902 lira harcanarak rutin yol bakım-onarımları (kar ve buzla mücadele, yol yaması, normal bakım, sanat yapıları, bakım ve onarımı vs. işleri), sanat yapıları temizliği, devlet ve il yollarının onarımı için asfalt betonu temini işleri yapılmıştır.

Trafik Hizmetleri

2019 yılında 7,5 km oto korkuluk bakım onarımı, 350.000 m² yatay işaretleme, 200 m² düşey işaretleme ve 3 adet sinyalizasyon çalışması hedeflenmiş olup, 484 m oto korkuluk bakım onarımı gerçekleştirilmiştir.

DSİ 11. Bölge Müdürlüğü

18
Proje Sayısı

352.141.128
Proje Tutarı

12.269.486
Ödenek

2.932.271
Harcama

% 24
Nakdi Gerçekleşme

1
Biten Proje Sayısı

Sıra no	Proje Numarası	Proje adı	Bütçe türü	Başlama tarihi	Bitiş tarihi	Proje tutarı (TL)	Önceki yıllar harcamaları (TL)	2019 yılı programı (TL)	2019 yılında gönderilen ödenek (TL)	Parasal 2019 yılı harcamaları (TL)	Fiziki gerçekleşme (%)	Gerçekleşme (%)	Ağırlık malar
DSİ 11. Bölge Müdürlüğü						352.141.128	96.183.464	12.269.486	3.262.226	2.932.271	24		
Tarım / Sulama						352.141.128	96.183.464	12.269.486	3.262.226	2.932.271	24		
Kırklareli Projesi						68.107.930	14.730.518	1.550.000	210.000	205.006	13		
12	1984A010180	K.eli Kızılıkdere Sulaması İkmali (14.220 dekar)	GB	2016	2021	67.423.696	14.485.497	1.110.787	0	0	0	33	DE
13	1984A010180	Kayalıköy Barajı Sulaması Kanalet Deplasmanı İlavesi	GB	2013	2019	684.234	245.021	439.213	210.000	205.006	47	80	DE
Poyralı Projesi						3.565.555	3.351.802	213.752	158.000	156.868	73		
14	2010A010140	Çayırdere Barajı Eksik İmalatlarının Tamamlanması	GB	2018	2019	3.565.555	3.351.802	213.752	158.000	156.868	73	100	BT
Alçak Baraj (Göletler)						120.693.239	28.207.708	3.656.271	1.611.000	1.601.570	44		
15	1977A010320	K.eli Kadıköy Göleti ve Sulaması (1.930.000 m3, 5.000 dekar)	GB	2016	2020	14.934.521	4.105.921	1	0	0	0	41	DE
16	1977A010320	D.köy Sivriiler Göleti ve Sulaması (390.000 m3, 1.260 dekar)	GB	2016	2020	9.242.301	927.701	1	0	0	0	19	DE
17	1977A010320	Koçgaz 1 Göleti ve Sulaması (540.000 m3, 2.040 dekar)	GB	2016	2020	9.360.800	7.801.718	956.263	550.000	541.118	57	95	DE
18	1977A010320	Koçgaz 2 Göleti ve Sulaması (860.000 m3, 2.110 dekar)	GB	2016	2020	13.644.927	3.221.595	1	0	0	0	36	DE
19	1977A010320	L.burgaz Ahmetbey Göleti Yükseltilmesi ve Sulaması (12.520.000 m3, 12.200 dekar)	GB	2016	2021	42.244.634	3.093.346	1.200.002	0	0	0	12	DE
20	1977A010320	P.hisar Kurudere Göleti Sulaması Geçici Kabul Eksikliklerinin Tamamlanması	GB	2018	2019	300.000	0	1	0	0	0	0	HB
21	1977A010320	P.hisar Yenice Göleti ve Sulaması (3.800.000 m3, 14.070 dekar)	GB	2016	2021	30.966.056	9.057.427	1.500.002	1.061.000	1.060.452	71	49	DE
Taşkın Koruma						66.353.832	30.344.917	3.865.008	0	0	0		
22	1977A010320	K.eli Dokuzhöyük ve B.eski Karahalil (Teke Dere) Taşkın Koruması	GB	2012	2019	12.743.265	7.550.345	992.305	0	0	0	80	DE
23	1977A010320	K.eli 3. Grup Taşkın Koruması	GB	2014	2021	17.437.090	15.910.982	988.448	0	0	0	99	DE
24	1977A010320	K.eli 5. Grup Taşkın Koruması (L.burgaz-Ayvalı-P.hisar-Sütlüce)	GB	2016	2021	9.924.739	6.883.590	1.884.254	0	0	0	80	DE
25	1977A010320	Lüleburgaz 1. Kısım Taşkın Koruması	GB	2016	2021	26.248.738	0	1	0	0	0		DE
Diğerleri						93.420.572	19.548.519	2.984.455	1.283.226	968.827	32		
26	00000000000	Kamulaştırma Çalışmaları	GB	1984	2019	21.000.000	6.447.102	100.000	43.000	41.142	41	31	DE
27	1985A010020	Etüd, Plan, Planlama, Jeoteknik Hiz.ve YAS	GB	2002	2019	19.081.393	10.499.245	1.129.449	485.663	179.893	16	42	DE
28	1987A010510	İşletme ve Onarım Hizmetleri	GB	2019	2019	6.590.492	0	755.006	754.563	747.792	99	15	DE
29	2010A020100	Arazi Topluulaştırma ve TİGH Projesi	GB	2018	2021	46.748.687	2.602.172	1.000.000	0	0	0	10	DE

5
Baraj

2
Gölet

6
Sulama Tesisi

5
Taşkın koruma Tesisi

Baraj İnşaatları

Pınarhisar Çayırdere Barajı (28.250.000 m³) inşaatı tamamlanmıştır. 4 baraj inşaatı devam etmektedir.

1. Merkez Kadıköy Barajı (1.926.000 m³), 2. Kofçaz 2 Barajı (860.000 m³), 3. Lüleburgaz Ahmetbey Barajı (Lüleburgaz İçmesuyu) (12.520.000 m³), 4. Pınarhisar Yenice Barajı (3.800.000 milyon m³)

Ayrıca 5 barajın planlama ve proje çalışmaları devam etmektedir.

1. Merkez Çağlayık, 2. Merkez Erikler, 3. Merkez Eriklice, 4. Babaeski Büyükmandıra, 5. Kofçaz Beyci 1



Pınarhisar Çayırdere Barajı



Merkez Kadıköy Barajı

Gölet İnşaatları

2 gölet inşaatı devam etmektedir.

1. Demirköy Sivrililer Göleti (390.000 m³), 2. Kofçaz 1 Göleti (544.000 m³)

Ayrıca 11 göletin planlama ve proje çalışmaları devam etmektedir.

1. Merkez Yündalan, 2. Babaeski Kumrular, 3. Demirköy Avcılar, 4. Kofçaz Beyci 2 (Malkoçlar), 5. Kofçaz Elmacık 1, 6. Kofçaz Elmacık 2, 7. Kofçaz Kula 1 Göleti ve Derivasyon, 8. Kofçaz Kula 2, 9. Lüleburgaz Çengelli, 10. Pınarhisar İslambeyli, 11. Vize Kışlacık



Demirköy Sivrililer Göleti



Kofçaz 1 Göleti

Sulama Tesisi İnşaatları

6 sulama tesisinin inşaatı devam etmektedir.

1. Merkez Kadıköy Barajı Sulaması (5.000 dekar), 2. Merkez Kızılıckdere Sulaması (14.220 dekar), 3. Demirköy Sivrililer Göleti Sulaması (1.260 dekar), 4. Kofçaz 1 Göleti Sulaması (2.040 dekar), 5. Kofçaz 2 Barajı Sulaması (2.110 dekar), 6. Pınarhisar Yenice Barajı Sulaması (14.710 dekar)

Ayrıca, 16 sulama tesisinin planlama ve proje çalışmaları devam etmektedir.

1. Merkez Kayalıköy Sulaması Yenilemesi Planlaması (135.000 dekar), 2. Merkez Erikler Barajı Sulaması (2.280 dekar), 3. Merkez Eriklice Barajı Sulaması (8.970 dekar), 4. Merkez Yündalan Göleti Sulaması (1.270 dekar), 5. Babaeski Büyükmandıra Barajı Sulaması (26.000 dekar), 6. Babaeski Kumrular Göleti Sulaması (19.380 dekar), 7. Babaeski Nadrılı Sulaması (2.780 dekar), 8. Demirköy Avcılar Göleti Sulaması (3.000 dekar), 9. Kofçaz Beyci 1 Barajı Sulaması (3.340 dekar), 10. Kofçaz Beyci 2 (Malkoçlar) Göleti Sulaması (1.940 dekar), 11. Kofçaz Elmacık 1 Göleti Sulaması (1.110 dekar), 12. Kofçaz Elmacık 2 Göleti Sulaması (970 dekar), 13. Lüleburgaz Ahmetbey Barajı (Revize) Sulaması (12.200 dekar), 14. Lüleburgaz Çengelli Göleti Sulaması (8.800 dekar), 15. Pınarhisar İslambeyli Göleti Sulaması (12.170 dekar), 16. Vize Kışlacık Göleti Sulaması (2.240 dekar)



Kızılıckdere Sulaması



Kayalı Kanalet Deplasmanı

Dere Islahı İnşaatları

5 dere ıslahı inşaatı devam etmektedir.

1. Merkez İnce Teke Deresi Taşkın Koruma (2 mahalle ve 3.250 dekar), 2. Lüleburgaz Merkez Taşkın Koruma, 3. Lüleburgaz Ayvalı Köy Yerleşim Alanının Köyiçi Deresi, 4. Lüleburgaz Celaliye Köyü Taşkın Koruma, 5. Pınarhisar Sütlüce Köyü Yerleşim Alanının Soğucak Deresi

Ayrıca 4 dere ıslahının planlama ve proje çalışmaları devam etmektedir.

1. Merkez İlçe Yerleşim Yerlerinin Bağlıca Deresi Taşkın Koruma, 2. Babaeski Sinanlı Beldesi Şeytandere Taşkın Koruma (1 mahalle, 460 dekar), 3. Lüleburgaz Alacaoğlu Köyü Yerleşim Yeri ve Tarım Alanlarının Köy İçi Dere, 4. Lüleburgaz Hamitabat Köyü Yerleşim Yeri ve Tarım Arazilerinin Kaynardere Taşkın Koruma



Lüleburgaz Ayvalı Taşkın koruması



Pınarhisar Sütlüce Taşkın Koruması

İller Bankası İstanbul Bölge Müdürlüğü

16
Proje Sayısı

65.596.462
Proje Tutarı

39.902.877
Ödenek

15.985.496
Harcama

% 40
Nakdi Gerçekleşme

3
Biten Proje Sayısı

Sıra no	Proje Numarası	Proje adı	Bütçe türü	Başlama tarihi	Bitiş tarihi	Proje tutarı (TL)	Önceki yıllar harcamaları (TL)	2019 yılı programı (TL)	2019 yılında gönderilen ödenek (TL)	Parasal 2019 yılı harcamaları (TL)	Fiziki 2019 yılı gerçekleşme (%)	gerçekleşme (%)	Ağırlık malar
İller Bankası İstanbul Bölge Müdürlüğü						65.596.462	16.708.054	39.902.877	15.985.496	15.985.496	40		
Ulaştırma / Kentiçi Ulaşım						12.504.460	9.284.142	804.000	803.857	803.857	100		
30	00000000000	K.eli Pınar Mahallesi 2. Etap-İstasyon Mah. Parke Taş Yol Yapımı	İB	2017	2019	6.370.938	4.666.308	500.000	499.942	499.942	100	100	BT
31	00000000000	K.eli Muhtelif Sokak ve Caddelere Parke Taş Yol Yapımı	İB	2018	2019	6.133.522	4.617.834	304.000	303.915	303.915	100	100	BT
DKH / Sosyal / İçmesuyu						18.752.579	212.299	18.540.280	11.127.537	11.127.537	60		
32	00000000000	K.eli Kavaklı İçmesuyu İnşaatı	İB	2017	2019	1.352.299	212.299	1.140.000	389.121	389.121	34	34	DE
33	00000000000	D.köy İğneada İçmesuyu ve İçmesuyu Arıtma Tesisi İnşaatı	İB	2019	2021	13.744.640	0	13.744.640	7.666.380	7.666.380	56	54	DE
34	00000000000	Vize Çakıllı İçmesuyu İnşaatı	İB	2019	2020	3.655.640	0	3.655.640	3.072.036	3.072.036	84	82	DE
DKH / Sosyal / Kanalizasyon						33.795.408	7.064.721	20.198.290	3.986.007	3.986.007	20		
35	00000000000	B.eski Alpullu Atıksu Arıtma Tesisi İnşaatı	İB	2018	2019	4.583.120	0	4.583.120	814.843	814.843	18	16	DE
36	00000000000	B.eski Karahalil Atıksu Arıtma Tesisi İnşaatı	İB	2018	2019	3.155.468	1.262.468	1.893.000	471.804	471.804	25	54	DE
37	00000000000	D.köy Kanalizasyon ve Yağmursuyu İnşaatı	İB	2018	2019	11.599.350	0	7.500.000	535.573	535.573	7	5	DE
38	00000000000	P.köy Atısu Arıtma Tesisi İnşaatı	İB	2018	2019	3.972.667	2.000.667	1.972.000	1.742.533	1.742.533	88	93	DE
39	00000000000	P.hisar Kaynarca Atısu Arıtma Tesisi İnşaatı	İB	2019	2020	5.170.217	0	2.737.170	0	0	0	0	DE
40	00000000000	Vize Kıyıköy Kanalizasyonu	İB	2016	2019	5.314.586	3.801.586	1.513.000	421.254	421.254	28	75	DE
DKH / Sosyal / Şehirleşme						544.015	146.892	360.307	68.095	68.095	19		
41	00000000000	B.eski İmar Planı	İB	2018	2019	141.482	0	141.482	28.296	28.296	20	20	DE
42	00000000000	B.eski Karahalil İmar Planı	İB	2016	2019	92.040	27.612	27.612	27.612	27.612	100	100	BT
43	00000000000	L.burgaz Ahmetbey İmar Planı	İB	2017	2019	106.082	58.345	47.737	0	0	0	55	DE
44	00000000000	Vize İmar Planı	İB	2016	2019	121.870	60.935	60.935	12.187	12.187	20	60	DE
45	00000000000	Vize Kıyıköy İmar Planı	İB	2019	2020	82.541	0	82.541	0	0	0	0	DE



Kırklareli Parke Taş Yol Yapımı





Kavaklı İçmesuyu İnşaati



Alpullu Atıksu Arıtma Tesisi



Karahalil Atıksu Arıtma Tesisi



Pehlivanköy Atıksu Arıtma Tesisi

Ulaştırma ve Altyapı 1. Bölge Müdürlüğü

1
Proje Sayısı

242.372
Proje Tutarı

92.101
Ödenek

0
Harcama

% 0
Nakdi Gerçekleşme

0
Biten Proje Sayısı

Sıra no	Proje Numarası	Proje adı	Bütçe türü	Başlama tarihi	Bitiş tarihi	Proje tutarı (TL)	Önceki yıllar harcamaları (TL)	2019 yılı programı (TL)	2019 yılında gönderilen ödenek (TL)	Parasal harcamaları (TL)	Fiziki gerçekleşme (%)	Gerçekleşme (%)	Açıklama
		Ulaştırma ve Altyapı 1. Bölge Müdürlüğü Tarım				242.372	150.271	92.101	92.101	0	0		
						242.372	150.271	92.101	92.101	0	0		
46	00000000000	Kıyıköy Balıkçı Barınağı Etüd Proje İşleri	GB	2016	2019	242.372	150.271	92.101	92.101	0	0	62	DE

İstanbul Orman Bölge Müdürlüğü

17
Proje Sayısı

3.287.001
Proje Tutarı

3.287.001
Ödenek

808.898
Harcama

% 25
Nakdi Gerçekleşme

0
Biten Proje Sayısı

Sıra no	Proje Numarası	Proje adı	Bütçe türü	Başlama tarihi	Bitiş tarihi	Proje tutarı (TL)	Önceki yıllar harcamaları (TL)	2019 yılı programı (TL)	2019 yılında gönderilen ödenek (TL)	Parasal 2019 yılı harcamaları (TL)	Fiziki 2019 yılı gerçekleşme (%)	Ağırlık malar
İstanbul Orman Bölge Müdürlüğü						3.287.001	0	3.287.001	808.898	808.898	25	
Kırklareli Orman İşletme Müdürlüğü						1.046.000	0	1.046.000	381.034	381.034	36	
Tarım						1.046.000	0	1.046.000	381.034	381.034	36	
Orman Kadastro ve Tescili						195.000	0	195.000	0	0	0	
47	2019A050100	Orman Kadastro ve Tescili	ÖB	2019	2019	195.000	0	195.000	0	0	0	DE
Orman Koruma ve Yangınla Mücadele Projesi						36.000	0	36.000	21.490	21.490	60	
48	2019A050060	Tesisler	ÖB	2019	2019	14.510	0	14.510	0	0	0	DE
49	2019A050060	Makine Teçhizat Alımı	ÖB	2019	2019	21.490	0	21.490	21.490	21.490	100	DE
Ormanların Geliştirilmesi Projesi						615.000	0	615.000	359.544	359.544	58	
50	2019A050080	Ağaçlandırma	ÖB	2019	2019	615.000	0	615.000	359.544	359.544	58	DE
Orman İşletmecilik Projesi						200.000	0	200.000	0	0	0	
51	2019A050050	Tesisler	DS	2019	2019	200.000	0	200.000	0	0	0	HB
Demirköy Orman İşletme Müdürlüğü						202.500	0	202.500	102.277	102.277	51	
Tarım						202.500	0	202.500	102.277	102.277	51	
Orman Kadastro ve Tescili						22.500	0	22.500	0	0	0	
52	2019A050100	Orman Kadastro ve Tescili	ÖB	2019	2019	22.500	0	22.500	0	0	0	DE
Orman Koruma ve Yangınla Mücadele Projesi						30.700	0	30.700	30.700	30.700	100	
53	2019A050060	Makine Teçhizat Alımı	ÖB	2019	2019	30.700	0	30.700	30.700	30.700	100	DE
Ormanların Geliştirilmesi Projesi						149.300	0	149.300	71.577	71.577	48	
54	2019A050080	Ağaçlandırma	ÖB	2019	2019	149.300	0	149.300	71.577	71.577	48	DE
Vize Orman İşletme Müdürlüğü						425.501	0	425.501	15.529	15.529	4	
Tarım						425.501	0	425.501	15.529	15.529	4	
Orman Kadastro ve Tescili						22.500	0	22.500	13.334	13.334	59	
55	2019A050100	Orman Kadastro ve Tescili	ÖB	2019	2019	22.500	0	22.500	13.334	13.334	59	DE
Orman Koruma ve Yangınla Mücadele Projesi						9.000	0	9.000	0	0	0	
56	2019A050060	Makine Teçhizat Alımı	ÖB	2019	2019	9.000	0	9.000	0	0	0	HB
Ormanların Geliştirilmesi Projesi						1	0	1	0	0	0	
57	2019A050080	Ağaçlandırma	ÖB	2019	2019	1	0	1	0	0	0	DE
Orman İşletmecilik Projesi						44.000	0	44.000	0	0	0	
58	2019A050050	Planlama	DS	2019	2019	44.000	0	44.000	0	0	0	HB
Diğerleri						350.000	0	350.000	2.195	2.195	1	
59	2019A050040	Mesire Yerleri	DS	2019	2019	350.000	0	350.000	2.195	2.195	1	DE
Lüleburgaz Fidanlık Müdürlüğü						1.613.000	0	1.613.000	310.058	310.058	19	
Tarım						1.613.000	0	1.613.000	310.058	310.058	19	
60	2019A050030	Fidan Üretimi	DS	2019	2019	1.250.000	0	1.250.000	172.832	172.832	14	DE
61	2019A050030	Fidan Bakımı	DS	2019	2019	200.000	0	200.000	128.526	128.526	64	DE
62	2019A050030	Tohum Üretimi	DS	2019	2019	155.000	0	155.000	8.700	8.700	6	DE
63	2019A050030	Ağaç ve Tohum Islahı	DS	2019	2019	8.000	0	8.000	0	0	0	DE

		2017	2018	2019
Yüzölçümü (hektar)		655.000	655.000	655.000
Orman alanı (hektar)		254.463	254.463	254.463
Ağaçlandırma	A	310	206	
	B	1.025.090	664.872	12.798
Kırklareli	A	302	200	
	B	1.022.590	663.272	12.798
Demirköy	A	8	6	
	B	2.500	1.600	
Vize	A			
	B			
Fidan üretimi (adet)		3.000.000	2.600.000	1.600.000
Demirköy		2.100.000	1.900.000	1.000.000
Lüleburgaz		900.000	700.000	600.000
ORKÖY Kredileri	C	2.092.500	2.148.000	275.000
	D	114	98	11
Kırklareli	C	700.000	778.500	275.000
	D	38	40	11
Demirköy	C	712.000	693.000	
	D	44	33	
Vize	C	680.500	676.500	
	D	32	25	

A: Ağaçlandırma yapılan alan (hektar), B: Ağaçlandırmada dikilen fidan sayısı (adet)

C: Verilen kredi miktarı, D: Kredi verilen kişi sayısı

Kaynak: İstanbul Orman Bölge Müdürlüğü

Tarım ve Orman 1. Bölge Müdürlüğü

3
Proje Sayısı

384.290
Proje Tutarı

384.290
Ödenek

276.000
Harcama

% 72
Nakdi Gerçekleşme

0
Biten Proje Sayısı

Sıra no	Proje Numarası	Proje adı	Bütçe türü	Başlama tarihi	Bitiş tarihi	Proje tutarı (TL)	Önceki yıllar harcamaları (TL)	2019 yılı programı (TL)	2019 yılında gönderilen ödenek (TL)	2019 yılı harcamaları (TL)	Parasalleşme (%)	Fizikileşme (%)	Açıklamalar
Tarım ve Orman 1. Bölge Müdürlüğü						384.290	0	384.290	384.290	276.000	72		
Turizm						384.290	0	384.290	384.290	276.000	72		
64	000000000000	Etüd Proje Çalışmaları	GB	2019	2019	85.790	0	85.790	85.790	0	0	80	DE
65	000000000000	Çevre Düzenlemesi	GB	2019	2019	276.000	0	276.000	276.000	276.000	100	0	YT
66	000000000000	Biyolojik Çeşitliliğe Dayalı Geleneksel Bilginin Kayıt Altına Alınması	GB	2019	2019	22.500	0	22.500	22.500	0	0	0	İA

TCDD 1. Bölge Müdürlüğü

6
Proje Sayısı

1.938.412.328
Proje Tutarı

980.002
Ödenek

76.120
Harcama

% 8
Nakdi Gerçekleşme

0
Biten Proje Sayısı

Sıra no	Proje Numarası	Proje adı	Bütçe türü	Başlama tarihi	Bitiş tarihi	Proje tutarı (TL)	Önceki yıllar harcamaları (TL)	2019 yılı programı (TL)	2019 yılında gönderilen ödenek (TL)	Parasal harcamaları (TL)	Fiziki işleme (%)	Gerçekleşme (%)	Ağırlık malar
TCDD 1. Bölge Müdürlüğü						1.938.412.328	2.746.178	980.002	980.000	76.120	8		
Ulaştırma / Demiryolu						1.938.412.328	2.746.178	980.002	980.000	76.120	8		
67	2007E010140	Halkalı - Kapıkule Yüksek Standartlı Demiryolu İnşaatı (60 / 230 km)	KT	2007	2022	1.934.090.000	0	1	0	0	0	0	HB
68	2014E010040	Muratlı - Kapıkule - Hudut Hattına Fiber Optik Kablo Döşenmesi ile Transmisyon ve Telefon Sistemleri Kurulması	KT	2014	2019	2.461.769	2.339.862	105.000	105.000	0	0	96	DE
69	2016E016027	Kırklareli, Alpullu ve Lüleburgaz İstasyonlarının RRR Projelerinin Yapılması	KT	2016	2019	819.536	169.536	650.000	650.000	0	0	50	DE
70	2017E010110	Açık İstasyon ve Garların Engelli Erişimine Uygun Hale Getirilmesi	KT	2018	2019	260.134	41.706	1	0	0	0	20	DE
71	2018E010530	Yapıların 2 Etap Deprem Tahkik Raporunun Hazırlanması	KT	2018	2019	163.779	0	25.000	25.000	0	0	0	İA
72	2018E010530	Binaların Elektrik Tesisatlarının Fenni Hale Getirilmesi, Yangın Algılama ve Söndürme ile Paratoner Tesisatlarının Yapılması	KT	2018	2019	617.110	195.074	200.000	200.000	76.120	38	65	DE

Halkalı - Kapıkule Yüksek Standartlı Demiryolu İnşaatı

Başlama ve bitiş tarihi: 2007 – 2022, Proje tutarı: 1.934.090.000



MTA Marmara Bölge Müdürlüğü

4
Proje Sayısı

19.066.000
Proje Tutarı

19.066.000
Ödenek

8.973.169
Harcama

% 47
Nakdi Gerçekleşme

0
Biten Proje Sayısı

Sıra no	Proje Numarası	Proje adı	Bütçe türü	Başlama tarihi	Bitiş tarihi	Proje tutarı (TL)	Önceki yıllar harcamaları (TL)	2019 yılı programı (TL)	2019 yılında gönderilen ödenek (TL)	Parasal 2019 yılı harcamaları (TL)	Fiziki gerçekleşme (%)	Gerçekleşme (%)	Ağırlık malar
MTA Marmara Bölge Müdürlüğü						19.066.000	0	19.066.000	8.973.169	8.973.169	47		
Madencilik						19.066.000	0	19.066.000	8.973.169	8.973.169	47		
73	2019B000110	Batı Anadolu Demir Aramaları	ÖB	2019	2019	7.000.000	0	7.000.000	0	0	0	34	DE
74	2019B000110	Trakya Bölgesi Oligosen Havzası Kömür Aramaları	ÖB	2019	2019	500.000	0	500.000	0	0	0	38	DE
75	2019B000110	Trakya Bölgesinin Enerji Hammadde Yönünden Araştırılması	ÖB	2019	2019	10.066.000	0	10.066.000	8.973.169	8.973.169	89	80	DE
76	2019B000110	Trakya Kömür Havzasının Hidrojeolojik İncelemesi	ÖB	2019	2019	1.500.000	0	1.500.000	0	0	0	0	HB

Edirne Vakıflar Bölge Müdürlüğü

10
Proje Sayısı

8.460.311
Proje Tutarı

4.074.642
Ödenek

913.203
Harcama

% 22
Nakdi Gerçekleşme

2
Biten Proje Sayısı

Sıra no	Proje Numarası	Proje adı	Bütçe türü	Başlama tarihi	Bitiş tarihi	Proje tutarı (TL)	Önceki yıllar harcamaları (TL)	2019 yılı programı (TL)	2019 yılında gönderilen ödenek (TL)	Parasal 2019 yılı harcamaları (TL)	Fiziki gerçekleşme (%)	Gerçekleşme (%)	Ağırlık malar
Edirne Vakıflar Bölge Müdürlüğü						8.460.311	2.307.337	4.074.642	913.203	913.203	22		
Eğitim / Kültür						8.460.311	2.307.337	4.074.642	913.203	913.203	22		
77	1995H040360	Babaeski Cedit Ali Paşa Camii Restorasyonu	ÖB	2018	2020	4.567.780	489.450	2.000.000	454.043	454.043	23	21	DE
78	1995H040360	Demirköy Fatih Dökümhanesi Mescidi Rekonstrüksiyon Uygulaması	ÖB	2015	2019	1.737.854	968.534	769.318	0	0	0	80	DE
79	1995H040360	Pınarhisar Hundi Hatun Camisi Restorasyonu	ÖB	2017	2019	1.376.666	703.397	673.269	288.653	288.653	43	72	DE
80	1993H040640	K.eli Karakaş Bey Camii, B.eski Fatih Camii, Vize İmaret Proje Temini	ÖB	2016	2019	145.382	108.353	37.029	0	0	0	70	DE
81	1995H040360	K.eli Bina Yapımı Proje Temini (25 ada 47 parsel, 25 ada 51 parsel)	ÖB	2017	2019	61.950	37.603	24.347	21.021	21.021	86	100	BT
82	1995H040360	K.eli Bina Yapımı Proje Temini (68 ada 26 parsel)	ÖB	2018	2019	68.500	0	68.500	0	0	0		DE
83	1995H040360	Pehlivan köy Merkez Camii Proje Temini	ÖB	2018	2019	68.000	0	68.000	0	0	0		DE
84	1995H040360	Lüleburgaz Kadı Ali Camii Yapısal Modelleme Temini	ÖB	2018	2019	64.900	0	64.900	0	0	0		DE
85	1995H040360	K.eli Öğrenci Pansiyonu Bakım ve Onarımı	ÖB	2018	2019	294.231	0	294.231	74.438	74.438	25	25	DE
86	1995H040360	K.eli Hamza Baba Camii ve Türbesi Bakım ve Onarımı	ÖB	2018	2019	75.048	0	75.048	75.048	75.048	100	100	BT



Demirköy



Pınarhisar Hundi Hatun Camii



Babaeski Cedid Ali Paşa Camii



Pınarhisar Hundi Hatun Camii

Tapu ve Kadastro XIV. Bölge Müdürlüğü

1
Proje Sayısı

2.328.853
Proje Tutarı

1
Ödenek

0
Harcama

% 0
Nakdi Gerçekleşme

0
Biten Proje Sayısı

Sıra no	Proje Numarası	Proje adı	Bütçe türü	Başlama tarihi	Bitiş tarihi	Proje tutarı (TL)	Önceki yıllar harcamaları (TL)	2019 yılı programı (TL)	2019 yılında gönderilen ödenek (TL)	Parasal harcamaları (TL)	Fiziki gerçekleşme (%)	Fiziki gerçekleşme (%)	Ağırlık malar
Tapu ve Kadastro XIV. Bölge Müdürlüğü						2.328.853	0	1	0	0	0	0	
DKH Sosyal / Şehirleşme						2.328.853	0	1	0	0	0	0	
87	2017K090830	Kırklareli 1. Grup Kadastro Güncellemesi (21 birim)	DS	2019	2020	2.328.853	0	1	0	0	0	0	YT

TEİAŞ 20. Bölge Müdürlüğü

13
Proje Sayısı

322.720.000
Proje Tutarı

25.508.699
Ödenek

11.700.019
Harcama

% 46
Nakdi Gerçekleşme

0
Biten Proje Sayısı

Sıra no	Proje Numarası	Proje adı	Bütçe türü	Başlama tarihi	Bitiş tarihi	Proje tutarı (TL)	Önceki yıllar harcamaları (TL)	2019 yılı programı (TL)	2019 yılında gönderilen ödenek (TL)	Parasal 2019 yılı harcamaları (TL)	Fiziki 2019 yılı gerçekleşme (%)	Gerçekleşme (%)	Ağırlık malar
TEİAŞ 20. Bölge Müdürlüğü						322.720.000	182.621.961	25.508.699	11.700.019	11.700.019	46		
Enerji						322.720.000	182.621.961	25.508.699	11.700.019	11.700.019	46		
88	2014D031280	Hamitabat - Kırklareli DGKÇS EİH (Toprak Teli Fiber Optikli) (154 kV 1272 MCM 40 km)	KT	2014	2019	9.200.000	7.954.830	1	0	0	0	70	YK
89	2012D030340	Babaeski TM Yenileme (154/33 kV, 50 MVA Trafo + 154 kV 4 Fider + OG Metal Clad İlavesi)	KT	2012	2020	13.000.000	0	1.300.000	0	0	0	0	İA
90	2013D030150	Vize 380 kV Havza TM (380/154 kV, 250 MVA + 2 Bank fideri + 154/33 kV, 1 ve 2 Trafo fideri + IT sis. Temini, Kurulumu, Kont. Korunması ve Otomasyon	KT	2013	2019	75.000.000	54.679.154	14.000.000	8.491.327	8.491.327	61	99	DE
91	2013D031170	(Hamitabat - Alibeyköy) Brş N - Vize 380 Havza TM (Toprak Teli Fiber Optikli) (380 kV, 2x3B 954 MCM, 4 km)	KT	2013	2019	4.900.000	4.807.185	1	0	0	0	75	YK
92	2014D030450	Traçim - Demirköy EİH (Toprak Teli Fiber Optikli) (154 kV 1272 MCM 27 km)	KT	2014	2020	9.000.000	120.740	3.202.516	3.202.516	3.202.516	100	42	DE
93	2014D031420	Verbena DGKÇS - Alibeyköy EİH (Toprak Teli Fiber Optikli)	KT	2014	2019	150.000.000	109.017.800	1	0	0	0	98	YK
94	2016D030950	Vize Havsa - Airres - 4 RES TM EİH (TTFO) (154 kV 1272 MCM 12 km)	KT	2016	2019	4.500.000	375.683	3.000.000	0	0	0	40	DE
95	2017D000490	Hamitabat TM Yenileme (380 kV 1 fider (Alibeyköy), 380/154 kV Ototrafo fideri, 380 / 133 kV, 250 MVA Ototrafo)	KT	2017	2020	40.000.000	1.812.980	4.000.000	0	0	0	0	İA
96	2017D000480	(Verbana - Alibeyköy) Brş. N - Hamitabat EİH (TTFO) (380 kV 2 x 3 B 1272 MC, 2 km)	KT	2017	2019	4.120.000	3.853.589	6.176	6.176	6.176	100	80	YK
97	2018D002500	L.burgaz TM Tevsiat (154 kV, 2 fider (B.eski, Hamitabat))	KT	2018	2020	2.500.000	0	1	0	0	0	0	İA
98	2018D002560	Kıyıköy RES TM Tevsiat (154 kV, 1 fider (D.köy))	KT	2018	2020	1.300.000	0	1	0	0	0	0	İA
99	2018D002490	(Babaeski - Hamitabat) Brş. N. - L.burgaz EİH (154 kV, 2 x 1272 MCM, 4 km)	KT	2018	2020	2.200.000	0	1	0	0	0	0	İA
100	2018D002550	D.köy - Kıyıköy RES EİH (TTFO) (154 kV, 1272 MCM, 32 km)	KT	2018	2020	7.000.000	0	1	0	0	0	0	İA

380 kV Vize Havza Trafo Merkezi

(380/154 kV, 250 MVA + 2. Bank Fideri + 154/33 kV, 1. ve 2. TrafoFideri + IT Sist Temini, Kurulumu, Kont. Korunması ve Otomas.) Vize ilçesine yapılacak 380 kV Trafo Merkezi sayesinde bölgede tesis edilecek rüzgar enerjisi santrallerinin iletim sistemine irtibatı sağlanacak ve bu bölgenin rüzgar gücü ekonomiye kazandırılmış olacaktır. Ayrıca rüzgar santrallerinin güvenliği artırılmış olacaktır.Vize Havza TM'de tesis çalışmaları tamamlanmış olup, Geçici Kabul aşamasına gelinmiştir.Vize Havza TM; Trakya Bölgesinin ilk Havza Trafo Merkezi olup, toplam 160 dönüm araziyle aynı zamanda bölgenin en büyük Trafo Merkezi olacaktır.

Traçim-Demirköy Enerji İletim Hattı

(Toprak Teli Fiber Optikli) (154 kV 1272 MCM 27 km) Bu hattın tamamlanması ile geçtiğimiz yıl tesis edilmiş ve geçici kabulü yapılmış olan 154 kV Demirköy Trafo Merkezi devreye alınacaktır. Enerji İletim Hattının tesis çalışmaları devam etmekte olup, 2020 yılında tamamlanması öngörülmektedir.

Vize Havza -Airres-4 RES TM Enerji İletim Hattı

(Toprak Teli Fiber Optikli) (154 kV 1272 MCM 12 km) 154 kV Airres-4 RES TM 2018 yılında tamamlanmış olup, 380 kV Vize Havza Trafo Merkezinin ise yapımı tamamlanmış ve geçici kabul aşamasına gelinmiştir.Bu Enerji İletim Hattı tamamlandığında, Vize Havza TM ile irtibat sağlanacak ve Aires-4 RES in ürettiği enerji sisteme aktarılacaktır. Enerji İletim Hattının tesis çalışmaları devam etmekte olup, 2019 yılında tamamlanması öngörülmektedir.



Vize 380 kV Havza Trafo Merkezi



Traçim - Demirköy Enerji İletim Hattı

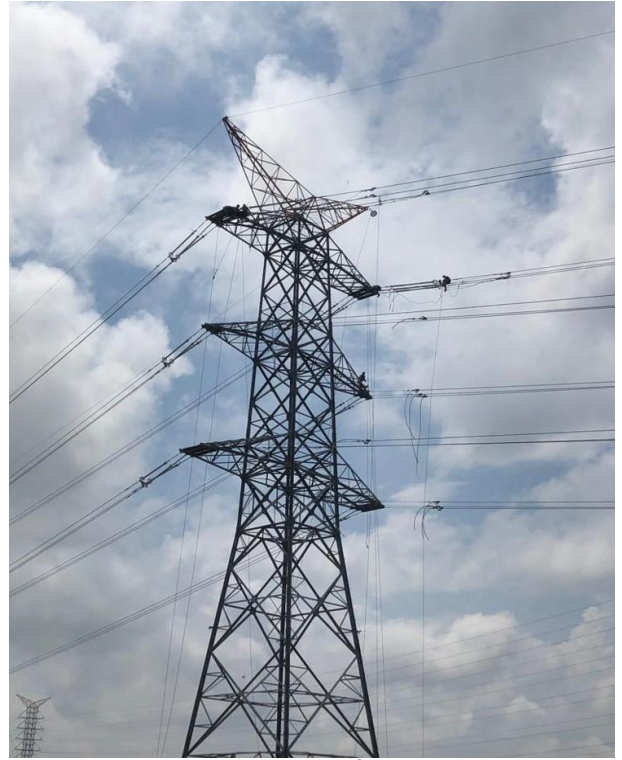

Vize Havza - Airres-4 RES TM Enerji İletim Hattı

TP Trakya Bölge Müdürlüğü

5

Proje Sayısı

106.068.000

Proje Tutarı

106.068.000

Ödenek

1.667.467

Harcama

% 2

Nakdi Gerçekleşme

0

Biten Proje Sayısı

Sıra no	Proje Numarası	Proje adı	Bütçe türü	Başlama tarihi	Bitiş tarihi	Proje tutarı (TL)	Önceki yıllar harcamaları (TL)	2019 yılı programı (TL)	2019 yılında gönderilen ödenek (TL)	Parasal 2019 yılı harcamaları (TL)	Fiziki 2019 yılı gerçekleşme (%)	gerçekleşme (%)	Ağırlık malar
TP Trakya Bölge Müdürlüğü						106.068.000	0	106.068.000	1.667.467	1.667.467	2		
Madencilik						106.068.000	0	106.068.000	1.667.467	1.667.467	2		
101	2019B000270	Sondaj Öncesi Arama Yatırımları	KT	2019	2019	42.000	0	42.000	28.881	28.881	69	69	DE
102	2019B000300	Sondaj Yatırımları	KT	2019	2019	82.674.000	0	82.674.000	1.220.722	1.220.722	1	1	DE
103	2019B000290	Petrol ve Doğal Gaz Sahaları Geliştirme Yatırımları	KT	2019	2019	18.270.000	0	18.270.000	400.445	400.445	2	2	DE
104	2019B000310	Kuyu Tamamlama Yatırımları	KT	2019	2019	4.679.000	0	4.679.000	5.479	5.479	0		DE
105	2019B000280	İdame Yenileme ve Makine Teçhizat Alımı	KT	2019	2019	403.000	0	403.000	11.940	11.940	3	3	DE



Kırklareli Üniversitesi Rektörlüğü

10
Proje Sayısı

84.089.473
Proje Tutarı

25.230.001
Ödenek

9.186.036
Harcama

% 36
Nakdi Gerçekleşme

1
Biten Proje Sayısı

Sıra no	Proje Numarası	Proje adı	Bütçe türü	Başlama tarihi	Bitiş tarihi	Proje tutarı (TL)	Önceki yıllar harcamaları (TL)	2019 yılı programı (TL)	2019 yılında gönderilen ödenek (TL)	Parasal 2019 yılı harcamaları (TL)	Fiziki gerçekleşme (%)	Gerçekleşme (%)	Ağırlık malar
Kırklareli Üniversitesi Rektörlüğü						84.089.473	32.763.372	25.230.001	9.427.731	9.186.036	36		
Eğitim / Yüksek Öğretim						62.963.632	30.282.956	20.080.001	9.427.731	9.186.036	46		
Çeşitli Ünitelerin Etüd Projesi						100.000	0	100.000	25.308	25.308	25		
106	2019H036780	Çeşitli Ünitelerin Etüd Projesi	ÖB	2019	2019	100.000	0	100.000	25.308	25.308	25		DE
Muhtelif İşler						1.000.000	0	1.000.000	889.358	889.358	89		
107	2019H036770	Muhtelif Bakım ve Onarımlar	ÖB	2018	2019	110.000	0	110.000	0	0	0	0	HB
108	2019H036770	Makine Teçhizat, Okul ve Büro Mefruşatı, Demirbaş, Bilgisayar, Yazılım ve Taahhüt Alımı	ÖB	2018	2019	890.000	0	890.000	889.358	889.358	100		DE
109	2019H036770	Rektörlük ve Bağlı Birimleri Mekanik ve Elektrik Bakım ve Onarımı	ÖB	2018	2019	190.000	186.736	1	0	0	0	30	DE
Kampüs Altyapısı						39.657.000	35.157.000	1.290.000	850.443	850.443	66		
110	2009H031670	Kayıllı Yerleşkesi Peyzaj İşleri	ÖB	2018	2019	1.111.252	111.252	1.000.000	850.443	850.443	85	95	DE
111	2009H031670	Diğer Kampüs Altyapı Çalışmaları	ÖB	2018	2019	1.500.000	0	290.000	0	0	0	0	HB
Derslikler ve Merkezi Birimler İnşaatı						70.560.000	37.387.000	17.440.000	7.412.622	7.412.622	43		
112	2009H031680	Kayıllı Yerleşkesi 3. Merkezi Derslik İnşaatı (62 derslik, 30.567 m2)	ÖB	2017	2021	58.812.380	29.984.968	17.440.000	7.412.622	7.412.622	43	78	DE
Yayın Alımları						250.000	0	250.000	250.000	8.305	3		
113	2019H036760	Yayın Alımları	ÖB	2018	2019	250.000	0	250.000	250.000	8.305	3		DE
Eğitim / Beden Eğitimi ve Spor						21.125.841	2.480.416	5.150.000	0	0	0		
Açık ve Kapalı Spor Tesisleri Yapımı						20.150.000	4.550.000	5.150.000	0	0	0		
114	2009H050120	Kayıllı Yerleşkesi Futbol Sahası Tribün Yapımı	ÖB	2019	2020	17.950.000	0	5.000.000	0	0	0	0	HB
115	2009H050120	Kayıllı Yerleşkesi Futbol Sahası Tribün Üstünün Kapatılması	ÖB	2016	2020	3.175.841	2.480.416	150.000	0	0	0	100	BT



Kırklareli Üniversitesi Kayalı Yerleşkesi 3. Merkezi Derslik Maketi



Kayalı Yerleşkesi 3. Merkezi Derslik İnşaatı



Kayalı Yerleşkesi Futbol Sahası Tribün Üstü Kapatma İnşaatı

İl Özel İdaresi

İl Özel İdaresi tarafından 2019 yılında merkezi idareden aktarılan ödenekler dışında KÖYDES projeleriyle birlikte 321 proje uygulanmaktadır. Bu projelerin tutarı 41.039.292 liradır. Dönem sonu itibarıyla 4.518.274 lira harcama yapılmış, yüzde 11 parasal gerçekleşme sağlanmıştır. Çalışmalar devam etmektedir.

321
Proje Sayısı

41.039.292
Proje Tutarı

40.732.029
Ödenek

4.518.274
Harcama

% 11
Nakdi Gerçekleşme

15
Biten Proje Sayısı

İl Özel İdaresi ve KÖYDES Yatırımları

Sıra no	Kuruluşlar	Proje sayısı	Projetutarı (TL)	Öncekiyillar harcamaları (TL)	2019 yılı programı (TL)	2019 yılında gönderilenödenek (TL)	2019 yılı harcamaları (TL)	Parasal gerçekleşme (%)
Toplam		321	41.039.292	286.319	40.732.029	26.693.680	4.518.274	11
İl Özel İdaresi		208	28.643.199	286.319	28.335.936	14.297.587	4.518.274	16
1	Tarım / Sulama	2	50.000	0	50.000	30.000	0	0
2	Tarım / Bitkisel üretim	5	247.000	0	247.000	20.000	20.000	8
3	Tarım / Hayvancılık	4	227.857	0	202.857	80.500	80.500	40
4	Ulaştırma	121	14.899.820	5.064	14.899.756	10.697.691	2.995.372	20
5	Eğitim / Kültür	8	5.776.344	79.149	5.696.251	2.006.502	834.762	15
6	DKH İktisadi / Genel idare	2	1.770.000	0	1.770.000	0	0	0
7	DKH İktisadi / Güvenlik hizmetleri	1	890.000	202.106	687.894	687.894	587.640	85
8	DKH Sosyal / İçmesuyu	28	2.172.502	0	2.172.502	525.000	0	0
9	DKH Sosyal / Kanalizasyon	10	1.045.001	0	1.045.001	250.000	0	0
10	DKH Sosyal / Kırsal alan planlaması	26	1.109.306	0	1.109.306	0	0	0
11	DKH Sosyal / Afetler	1	455.369	0	455.369	0	0	0
KÖYDES		113	12.396.093	0	12.396.093	12.396.093	0	0
1	Tarım / Sulama	3	150.000	0	150.000	150.000	0	0
2	Ulaştırma	87	9.893.093	0	9.893.093	9.893.093	0	0
3	DKH Sosyal / İçmesuyu	21	1.768.000	0	1.768.000	1.768.000	0	0
4	DKH Sosyal / Kanalizasyon	2	585.000	0	585.000	585.000	0	0



İl Özel İdaresi ve KÖYDES Yatırımları

Sıra no	Sektörler	Toplam prpje sayısı	Başlanmayan proje sayısı	Proje aşamasındaki proje sayısı	İhale aşamasındaki proje sayısı	İhalesi yapılan proje sayısı	Yer teslimi yapılan proje sayısı	Yarım kalan proje sayısı	Devam eden proje sayısı	Biten proje sayısı
Toplam		321	198	3	18	0	0	0	87	15
İl Özel İdaresi		208	85	3	18	0	0	0	87	15
1	Tarım / Sulama	2	1	0	1	0	0	0	0	0
2	Tarım / Bitkisel üretim	5	1	0	0	0	0	0	3	1
3	Tarım / Hayvancılık	4	0	0	2	0	0	0	2	0
4	Ulaştırma	121	44	0	3	0	0	0	63	11
5	Eğitim / Kültür	8	1	3	0	0	0	0	4	0
6	DKH İktisadi / Genel idare	2	0	0	0	0	0	0	2	0
7	DKH İktisadi / Güvenlik hizmetleri	1	0	0	0	0	0	0	1	0
8	DKH Sosyal / İçmesuyu	28	8	0	7	0	0	0	10	3
9	DKH Sosyal / Kanalizasyon	10	7	0	3	0	0	0	0	0
10	DKH Sosyal / Kırsal alan planlaması	26	23	0	2	0	0	0	1	0
11	DKH Sosyal / Afetler	1	0	0	0	0	0	0	1	0
KÖYDES		113	113	0	0	0	0	0	0	0
1	Tarım / Sulama	3	3	0	0	0	0	0	0	0
2	Ulaştırma	87	87	0	0	0	0	0	0	0
3	DKH Sosyal / İçmesuyu	21	21	0	0	0	0	0	0	0
4	DKH Sosyal / Kanalizasyon	2	2	0	0	0	0	0	0	0



Küçük Sulamalar

Başlama ve bitiş tarihi: 2019 – 2019, Proje tutarı: 50.000, Ödeneği: 50.000, Harcama: 0

İl Özel İdaresi

Sıra no	Proje numarası	Proje adı	Bütçe türü	Başlama tarihi	Bitiş tarihi	Proje tutarı (TL)	Önceki yıllar harcamaları (TL)	2019 yılı programı (TL)	2019 yılında gönderilen ödenek (TL)	2019 yılı harcamaları (TL)	Parasal gerçekleşme (%)	Fiziki gerçekleşme (%)	Açıklamalar
		Tarım / Sulama				50.000	0	50.000	30.000	0	0		
		Sulama Göleti Bakım ve Onarımları (2 adet / dekar)				50.000	0	50.000	30.000	0	0		
116	000000000000.	L.burgaz Ayvalı Sulama Göleti Dipsavak Vana Odası Yapımı	GB	2019	2019	30.000	0	30.000	30.000	0	0	0	İA
117	000000000000.	P.hisar Yeniceköy Kapalı Sistem Sulama Tesisi Yapımı	Öİ	2018	2019	20.000	0	20.000	0	0	0	0	HB

Bitkisel Üretimi Geliştirme Projesi

Başlama ve bitiş tarihi: 2019 – 2019, Proje tutarı: 247.000, Ödeneği: 247.000, Harcama: 20.000

İl Özel İdaresi

Sıra no	Proje numarası	Proje adı	Bütçe türü	Başlama tarihi	Bitiş tarihi	Proje tutarı (TL)	Önceki yıllar harcamaları (TL)	2019 yılı programı (TL)	2019 yılında gönderilen ödenek (TL)	2019 yılı harcamaları (TL)	Parasal gerçekleşme (%)	Fiziki gerçekleşme (%)	Açıklamalar
		Tarım / Bitkisel Üretim				247.000	0	247.000	20.000	20.000	8		
118	000000000000.	Çilek Yetiştiriciliği	Öİ	2019	2019	20.000	0	20.000	20.000	20.000	100	100	BT
119	000000000000.	Seracılık	Öİ	2019	2019	117.000	0	117.000	0	0	0	0	DE
120	000000000000.	Salep Yetiştiriciliği	Öİ	2019	2019	30.000	0	30.000	0	0	0	0	DE
121	000000000000.	Lavanta ve Tıbbi Aromatik Bitkiler Yetiştiriciliği	Öİ	2019	2019	50.000	0	50.000	0	0	0	0	DE
122	000000000000.	Ahududu Yetiştiriciliği	Öİ	2019	2019	30.000	0	30.000	0	0	0	0	HB



Çilek yetiştiriciliği



Lavanta ve tıbbi aromatik bitkiler yetiştiriciliği

Hayvan İçmesuyu Göletleri

Başlama ve bitiş tarihi: 2019 – 2019, Proje tutarı: 227.857, Ödeneği: 202.857, Harcama: 80.500. 2 hayvan içmesuyu göleti yapımı ihale aşamasındadır.

İl Özel İdaresi

Sıra no	Proje numarası	Proje adı	Bütçe türü	Başlama tarihi	Bitiş tarihi	Proje tutarı (TL)	Önceki yıllar harcamaları (TL)	2019 yılı programı (TL)	2019 yılında gönderilen ödenek (TL)	2019 yılı harcamaları (TL)	Parasalleşme (%)	Fizikileşme (%)	Ağırlık malar
Tarım / Hayvancılık						227.857	0	202.857	80.500	80.500	40		
Hayvan İçmesuyu Göletleri (2 adet)						85.000	0	60.000	0	0	0	0	
123	000000000000	Vize Kışlacık HİS Göleti	Öİ	2017	2019	35.000	0	30.000	0	0	0	0	İA
124	000000000000	Vize Kömürköy HİS Göleti	Öİ	2017	2019	50.000	0	30.000	0	0	0	0	İA

Hayvan İçmesuyu Göletleri (KÖYDES)

Başlama ve bitiş tarihi: 2019 – 2019, Proje tutarı: 150.000, Ödeneği: 150.000, Harcama: 0. 3 hayvan içmesuyu göleti yapımına henüz başlanmamıştır.

KÖYDES Projesi

Sıra no	Proje numarası	Proje adı	Bütçe türü	Başlama tarihi	Bitiş tarihi	Proje tutarı (TL)	Önceki yıllar harcamaları (TL)	2019 yılı programı (TL)	2019 yılında gönderilen ödenek (TL)	2019 yılı harcamaları (TL)	Parasalleşme (%)	Fizikileşme (%)	Ağırlık malar
Tarım / Hayvancılık						150.000	0	150.000	150.000	0	0		
HİS Göleti						150.000	0	150.000	150.000	0	0		
324	000000000000	Koçgaz Devletiağaç HİS Göleti	KP	2019	2019	50.000	0	50.000	50.000	0	0	0	HB
325	000000000000	Koçgaz Terzidere HİS Göleti	KP	2019	2019	50.000	0	50.000	50.000	0	0	0	HB
326	000000000000	Koçgaz Topçular HİS Göleti	KP	2019	2019	50.000	0	50.000	50.000	0	0	0	HB

Hayvancılığ Geliştirme Projesi

Başlama ve bitiş tarihi: 2019 – 2019, Proje tutarı: 142.857, Ödeneği: 142.857, Harcama: 80.500

İl Özel İdaresi

Sıra no	Proje numarası	Proje adı	Bütçe türü	Başlama tarihi	Bitiş tarihi	Proje tutarı (TL)	Önceki yıllar harcamaları (TL)	2019 yılı programı (TL)	2019 yılında gönderilen ödenek (TL)	2019 yılı harcamaları (TL)	Parasalleşme (%)	Fizikileşme (%)	Ağırlık malar
Hayvancılık Projeleri						142.857	0	142.857	80.500	80.500	56		
125	000000000000	Yem Bezelye Yetiştiriciliği	Öİ	2019	2019	15.000	0	15.000	0	0	0		DE
126	000000000000	Arıcılık	Öİ	2019	2019	127.857	0	127.857	80.500	80.500	63		DE



Seracılık



Arıcılık

Köy Yolları (İl Özel İdaresi)

Başlama ve bitiş tarihi: 2019 – 2019, Proje tutarı: 14.899.820, Ödeneği: 14.899.756, Harcama: 2.995.372.

2019 yılında İl Özel İdaresi, Merkezi idare yardımları ve KÖYDES projesi kapsamında, 8 km stabilize, 32 (22 + 10) km birinci kat asfalt, 100,5 (96,5 + 4) km ikinci kat asfalt kaplama, 4 km beton yol, 124.064 (37.232 + 25.854 + 60.958) m² parke taşı kaplaması, 11 (5 + 6) sanat yapısı gerçekleştirilecektir.



Sıkıştırılmış beton yol



İl Özel İdaresi

Sıra no	Proje numarası	Proje adı	Bütçe türü	Başlama tarihi	Bitiş tarihi	Proje tutarı (TL)	Önceki yıllar harcamaları (TL)	2019 yılı programı (TL)	2019 yılında gönderilen ödenek (TL)	2019 yılı harcamaları (TL)	Parasal gerçekleşme (%)	Fiziki gerçekleşme (%)	Ağırlıkta malar
Ulaştırma / Karayolu						14.899.820	5.064	14.899.756	10.697.691	2.995.372	20		
Köy Yolları Yapımı						14.899.820	5.064	14.899.756	10.697.691	2.995.372	20		
Stabilize Kaplama (8 km)						1	0	1	0	0	0	0	
127	000000000000	(Kayabeyli) - Ky. İlt. - Ky. İlt. (Alacaoğlu) Köy yolu Stabilize Kaplama (8 km)	GB	2019	2019	1	0	1	0	0	0	0	HB
1. Kat Asfalt Kaplama (22 km)						3	0	3	0	0	0	0	
128	000000000000	Demirkapı - Haznedar - Edirne İl Hd. (Yolageldi) Köy yolu 1. Kat Asfalt Kaplama (7 km)	GB	2019	2019	1	0	1	0	0	0	0	HB
129	000000000000	Gökyağa - Boztaş Köy yolu 1. Kat Asfalt Kaplama (1 km)	GB	2019	2019	1	0	1	0	0	0	0	HB
130	000000000000	Ky. İlt. (Yeşilce) - Dy. İlt. Köy yolu 1. Kat Asfalt Kaplama (14 km)	GB	2019	2019	1	0	1	0	0	0	0	HB
2. Kat Asfalt Kaplama (96,5 km)						6.886.078	0	6.886.078	5.743.260	0	0		
131	000000000000	B.eski Ağayeri Köy yolu 2. Kat Asfalt Kaplama (2 km)	Öİ	2019	2019	198.750	0	198.750	0	0	0	0	DE
132	000000000000	B.eski Dügüncülü Köy yolu 2. Kat Asfalt Kaplama (1 km)	Öİ	2019	2019	99.375	0	99.375	0	0	0	0	DE
133	000000000000	B.eski Ertuğral Köy yolu 2. Kat Asfalt Kaplama (2 km)	Öİ	2019	2019	198.750	0	198.750	0	0	0	0	DE
134	000000000000	B.eski Kuleli Köy yolu 2. Kat Asfalt Kaplama (1 km)	Öİ	2019	2019	99.375	0	99.375	0	0	0	0	DE
135	000000000000	B.eski Nadırlı Köy yolu 2. Kat Asfalt Kaplama (1 km)	Öİ	2019	2019	99.375	0	99.375	0	0	0	0	DE
136	000000000000	B.eski Sinanlı Köy yolu 2. Kat Asfalt Kaplama (1,5 km)	Öİ	2019	2019	149.062	0	149.062	0	0	0	0	DE
137	000000000000	B.eski Taşagül Köy yolu 2. Kat Asfalt Kaplama (1 km)	Öİ	2019	2019	99.375	0	99.375	0	0	0	0	DE
138	000000000000	B.eski Yenimahalle Köy yolu 2. Kat Asfalt Kaplama (2 km)	Öİ	2019	2019	198.750	0	198.750	0	0	0	0	DE
139	000000000000	Katranca - Büyükmandıra Köy yolu 2. Kat Asfalt Kaplama (4 km)	GB	2019	2019	1	0	1	0	0	0	0	DE
140	000000000000	Ağayeri - Yeşilova Köy yolu 2. Kat Asfalt Kaplama (4 km)	GB	2019	2019	1	0	1	0	0	0	0	DE
141	000000000000	Kumköy - Yeşilova Köy yolu 2. Kat Asfalt Kaplama (3 km)	GB	2019	2019	1	0	1	0	0	0	0	DE
142	000000000000	Boztaş - Yeşilce Köy yolu 2. Kat Asfalt Kaplama (8 km)	GB	2019	2019	1	0	1	0	0	0	0	HB
143	000000000000	Eskibedir - Yenibedir Köy yolu 2. Kat Asfalt Kaplama (3 km)	GB	2019	2019	1	0	1	0	0	0	0	DE
144	000000000000	Kumköy - Hıdırca Köy yolu 2. Kat Asfalt Kaplama (3 km)	GB	2019	2019	1	0	1	0	0	0	0	DE
145	000000000000	Deveçatağı - Çeşmekolu Köy yolu 2. Kat Asfalt Kaplama (8 km)	GB	2019	2019	706.728	0	706.728	706.728	0	0	0	DE
146	000000000000	Kavaklı - İnece Köy yolu 2. Kat Asfalt Kaplama (7 km)	GB	2019	2019	618.387	0	618.387	618.387	0	0	0	DE
147	000000000000	İly. İlt. - Hundi Hatun Yurdu - İly. İlt. (Kayalı Kampüsü) Köy yolu 2. Kat Asfalt Kaplama (2 km)	GB	2019	2019	176.682	0	176.682	176.682	0	0	0	DE
148	000000000000	Müsellim - Kumrular Köy yolu 2. Kat Asfalt Kaplama (7 km)	GB	2019	2019	618.387	0	618.387	618.387	0	0	0	DE
149	000000000000	Ertuğral - Minnetler Köy yolu 2. Kat Asfalt Kaplama (2 km)	GB	2019	2019	176.682	0	176.682	176.682	0	0	0	DE
150	000000000000	Alacaoğlu - Davutlu Köy yolu 2. Kat Asfalt Kaplama (11 km)	GB	2019	2019	1.174.701	0	1.174.701	1.174.701	0	0	0	DE
151	000000000000	Dy. İlt. - Yenitaşlı Köy yolu 2. Kat Asfalt Kaplama (1 km)	GB	2019	2019	106.791	0	106.791	106.791	0	0	0	DE
152	000000000000	Lüleburgaz - Eskibedir Köy yolu 2. Kat Asfalt Kaplama (4 km)	GB	2019	2019	427.164	0	427.164	427.164	0	0	0	DE
153	000000000000	Ahmetbey - Evrensekiz Köy yolu 2. Kat Asfalt Kaplama (8 km)	GB	2019	2019	854.328	0	854.328	854.328	0	0	0	DE
154	000000000000	Cevizköy - Doğanca Köy yolu 2. Kat Asfalt Kaplama (4 km)	GB	2019	2019	353.364	0	353.364	353.364	0	0	0	DE
155	000000000000	İly. İlt. - Hasbuğa - Müsellim Köy yolu 2. Kat Asfalt Kaplama (6 km)	GB	2019	2019	530.046	0	530.046	530.046	0	0	0	DE
Parke Taşı Kaplaması (63.106 m2 (37.252 + 25.854))						4.032.385	0	4.037.385	1.715.000	325.941	8		
156	000000000000	K.eli Arizbaba Köyiçi Parke Taşı Kaplaması (1.232 m ²)	Öİ	2019	2019	77.000	0	77.000	0	0	0	0	HB
157	000000000000	K.eli Asilbeyli Köyiçi Parke Taşı Kaplaması (1.232 m ²)	Öİ	2019	2019	77.000	0	77.000	0	0	0	0	HB
158	000000000000	K.eli Bayramdere Köyiçi Parke Taşı Kaplaması (1.120 m ²)	Öİ	2019	2019	77.000	0	77.000	0	0	0	0	HB
159	000000000000	K.eli Çeşmeköy Köyiçi Parke Taşı Kaplaması (1.168 m ²)	Öİ	2019	2019	77.000	0	77.000	0	0	0	0	HB
160	000000000000	K.eli Çukurpınar Köyiçi Parke Taşı Kaplaması (743 m ²)	GB	2019	2019	50.000	0	50.000	50.000	28.957	58	100	BT
161	000000000000	K.eli Demircihalil Köyiçi Parke Taşı Kaplaması (1.203 m ²)	Öİ	2019	2019	77.000	0	77.000	0	0	0	0	HB
162	000000000000	K.eli Dereköy Köyiçi Parke Taşı Kaplaması (1.140 m ²)	Öİ	2019	2019	77.000	0	77.000	0	0	0	0	HB
163	000000000000	K.eli Dolhan Köyiçi Parke Taşı Kaplaması (1.220 m ²)	Öİ	2019	2019	77.000	0	77.000	0	0	0	0	HB

İl Özel İdaresi

Sıra no	Proje numarası	Proje adı	Bütçe türü	Başlama tarihi	Bitiş tarihi	Proje tutarı (TL)	Önceki yıllar harcamaları (TL)	2019 yılı programı (TL)	2019 yılında gönderilen ödenek (TL)	2019 yılı harcamaları (TL)	Parasalleşme (%)	Fizikileşme (%)	Ağırlıklar
164	000000000000	K.eli Dolhan Köyiçi Parke Taşı Kaplaması (780 m ²)	GB	2019	2019	50.000	0	50.000	50.000	28.991	58	100	BT
165	000000000000	K.eli Eriklice Köyiçi Parke Taşı Kaplaması (640 m ²)	GB	2019	2019	50.000	0	50.000	50.000	28.880	58	100	BT
166	000000000000	K.eli Kadıköy Köyiçi Parke Taşı Kaplaması (486 m ²)	GB	2019	2019	40.000	0	40.000	40.000	22.942	57	100	BT
167	000000000000	K.eli Karahamza Köyiçi Parke Taşı Kaplaması (1.181 m ²)	Öİ	2019	2019	77.000	0	77.000	0	0	0	0	HB
168	000000000000	K.eli Karakoç Köyiçi Parke Taşı Kaplaması (1.143 m ²)	Öİ	2019	2019	77.000	0	77.000	0	0	0	0	HB
169	000000000000	K.eli Karakoç Köyiçi Parke Taşı Kaplaması (1.815 m ²)	GB	2019	2019	50.000	0	50.000	50.000	66.145	132	100	BT
170	000000000000	K.eli Karıncak Köyiçi Parke Taşı Kaplaması (1.203 m ²)	Öİ	2019	2019	67.000	0	67.000	0	0	0	0	HB
171	000000000000	K.eli Kayalı Köyiçi Parke Taşı Kaplaması (1.145 m ²)	Öİ	2019	2019	77.000	0	77.000	0	0	0	0	HB
172	000000000000	K.eli Kızılıkdere Köyiçi Parke Taşı Kaplaması (1.119 m ²)	Öİ	2019	2019	77.000	0	77.000	0	0	0	0	HB
173	000000000000	K.eli Kocahıdır Köyiçi Parke Taşı Kaplaması (1.197 m ²)	Öİ	2019	2019	77.000	0	77.000	0	0	0	0	HB
174	000000000000	K.eli Koyunbaba Köyiçi Parke Taşı Kaplaması (1.232 m ²)	Öİ	2019	2019	77.000	0	77.000	0	0	0	0	HB
175	000000000000	K.eli Kuzulu Köyiçi Parke Taşı Kaplaması (1.009 m ²)	Öİ	2019	2019	77.000	0	77.000	0	0	0	0	HB
176	000000000000	K.eli Paşayeri Köyiçi Parke Taşı Kaplaması (1.115 m ²)	Öİ	2019	2019	77.000	0	77.000	0	0	0	0	HB
177	000000000000	K.eli Şükürüpaşa Köyiçi Parke Taşı Kaplaması (660 m ²)	GB	2019	2019	50.000	0	50.000	50.000	32.775	66	100	BT
178	000000000000	K.eli Ürünlü Köyiçi Parke Taşı Kaplaması (1.232 m ²)	Öİ	2019	2019	77.000	0	77.000	0	0	0	0	HB
179	000000000000	K.eli Üsküpdere Köyiçi Parke Taşı Kaplaması (690 m ²)	GB	2019	2019	50.000	0	50.000	50.000	28.922	58	100	BT
180	000000000000	K.eli Yoğuntaş Köyiçi Parke Taşı Kaplaması (1.205 m ²)	Öİ	2019	2019	77.000	0	77.000	0	0	0	0	HB
181	000000000000	K.eli Yörükbayır Köyiçi Parke Taşı Kaplaması (550 m ²)	GB	2019	2019	40.000	0	40.000	40.000	23.140	58	100	BT
182	000000000000	K.eli Yündolan Köyiçi Parke Taşı Kaplaması (640 m ²)	GB	2019	2019	50.000	0	50.000	50.000	28.880	58	100	BT
183	000000000000	B.eski Kadıköy Köyiçi Parke Taşı Kaplaması (790 m ²)	GB	2019	2019	50.000	0	50.000	50.000	0	0		DE
184	000000000000	B.eski Minnetler Köyiçi Parke Taşı Kaplaması (790 m ²)	GB	2019	2019	50.000	0	50.000	50.000	0	0		DE
185	000000000000	B.eski Mutlu Köyiçi Parke Taşı Kaplaması (790 m ²)	GB	2019	2019	50.000	0	50.000	50.000	0	0		DE
186	000000000000	D.köy Armutveren Köyiçi Parke Taşı Kaplaması (405 m ²)	Öİ	2019	2019	30.000	0	30.000	0	0	0	0	HB
187	000000000000	D.köy Balaban Köyiçi Parke Taşı Kaplaması (486 m ²)	Öİ	2019	2019	35.000	0	35.000	0	0	0	0	HB
188	000000000000	D.köy Gökyaka Köyiçi Parke Taşı Kaplaması (725 m ²)	GB	2019	2019	45.000	0	50.000	50.000	0	0		DE
189	000000000000	D.köy Hamdibey Köyiçi Parke Taşı Kaplaması (452 m ²)	Öİ	2019	2019	30.000	0	30.000	0	0	0	0	HB
190	000000000000	D.köy Limanköy Köyiçi Parke Taşı Kaplaması (421 m ²)	Öİ	2019	2019	30.000	0	30.000	0	0	0	0	HB
191	000000000000	D.köy Sivrilere Köyiçi Parke Taşı Kaplaması (528 m ²)	Öİ	2019	2019	35.000	0	35.000	0	0	0	0	HB
192	000000000000	D.köy Sivrilere Köyiçi Parke Taşı Kaplaması (640 m ²)	GB	2019	2019	80.000	0	50.000	50.000	0	0		DE
193	000000000000	D.köy Yiğitbaşı Köyiçi Parke Taşı Kaplaması (445 m ²)	Öİ	2019	2019	30.000	0	30.000	0	0	0	0	HB
194	000000000000	Koçgaz Ahmetler Köyiçi Parke Taşı Kaplaması (755 m ²)	GB	2019	2019	50.000	0	50.000	50.000	36.309	73	100	BT
195	000000000000	Koçgaz Kocatarla Köyiçi Parke Taşı Kaplaması (645 m ²)	Öİ	2019	2019	45.000	0	45.000	0	0	0	0	HB
196	000000000000	Koçgaz Terzidere Köyiçi Parke Taşı Kaplaması (1.141 m ²)	Öİ	2019	2019	85.485	0	85.485	0	0	0	0	HB
197	000000000000	L.burgaz Alacaoglu Köyiçi Parke Taşı Kaplaması (780 m ²)	GB	2019	2019	50.000	0	80.000	80.000	0	0		DE
198	000000000000	L.burgaz Ayvalı Köyiçi Parke Taşı Kaplaması (780 m ²)	GB	2019	2019	50.000	0	50.000	50.000	0	0		DE
199	000000000000	L.burgaz Çiftlikköy Köyiçi Parke Taşı Kaplaması (780 m ²)	GB	2019	2019	50.000	0	50.000	50.000	0	0		DE
200	000000000000	L.burgaz Dügüncübaşı Köyiçi Parke Taşı Kaplaması (2.000 m ²)	GB	2019	2019	125.000	0	125.000	125.000	0	0		DE
201	000000000000	L.burgaz Hamzabey Köyiçi Parke Taşı Kaplaması (864 m ²)	Öİ	2019	2019	55.000	0	55.000	0	0	0	100	BT
202	000000000000	L.burgaz Müsellim Köyiçi Parke Taşı Kaplaması (780 m ²)	GB	2019	2019	50.000	0	50.000	50.000	0	0		DE
203	000000000000	L.burgaz Sarıcaali Köyiçi Parke Taşı Kaplaması (780 m ²)	GB	2019	2019	50.000	0	50.000	50.000	0	0		DE
204	000000000000	P.köy Akarca Köyiçi Parke Taşı Kaplaması (792 m ²)	Öİ	2019	2019	55.000	0	55.000	0	0	0	0	İA
205	000000000000	P.köy Doğanca Köyiçi Parke Taşı Kaplaması (756 m ²)	Öİ	2019	2019	50.000	0	50.000	0	0	0	0	İA
206	000000000000	P.köy Kuştepe Köyiçi Parke Taşı Kaplaması (750 m ²)	GB	2019	2019	50.000	0	50.000	50.000	0	0		DE

İl Özel İdaresi

Sıra no	Proje numarası	Proje adı	Bütçe türü	Başlama tarihi	Bitiş tarihi	Proje tutarı (TL)	Önceki yıllar harcamaları (TL)	2019 yılı programı (TL)	2019 yılında gönderilen ödenek (TL)	2019 yılı harcamaları (TL)	Parasal gerçekleşme (%)	Fiziki gerçekleşme (%)	Ağırlık malar
207	000000000000	P.köy Yeşilova Köyiçi Parke Taşı Kaplaması (750 m ²)	GB	2019	2019	50.000	0	50.000	50.000	0	0		DE
208	000000000000	P.hisar Akören Köyiçi Parke Taşı Kaplaması (540 m ²)	Öİ	2019	2019	20.000	0	20.000	0	0	0		DE
209	000000000000	P.hisar Ataköy Köyiçi Parke Taşı Kaplaması (575 m ²)	Öİ	2019	2019	20.000	0	20.000	0	0	0		DE
210	000000000000	P.hisar Cevizköy Köyiçi Parke Taşı Kaplaması (1.246 m ²)	Öİ	2019	2019	35.000	0	35.000	0	0	0	0	HB
211	000000000000	P.hisar Cevizköy Köyiçi Parke Taşı Kaplaması (580 m ²)	GB	2019	2019	40.000	0	40.000	40.000	0	0		DE
212	000000000000	P.hisar Çayırdere Köyiçi Parke Taşı Kaplaması (316 m ²)	Öİ	2019	2019	15.000	0	15.000	0	0	0		DE
213	000000000000	P.hisar Erenler Köyiçi Parke Taşı Kaplaması (498 m ²)	Öİ	2019	2019	20.000	0	20.000	0	0	0		DE
214	000000000000	P.hisar Evçiler Köyiçi Parke Taşı Kaplaması (312 m ²)	Öİ	2019	2019	20.000	0	20.000	0	0	0		DE
215	000000000000	P.hisar Hacıfaklı Köyiçi Parke Taşı Kaplaması (296 m ²)	Öİ	2019	2019	20.000	0	20.000	0	0	0		DE
216	000000000000	P.hisar İslambeyli Köyiçi Parke Taşı Kaplaması (291 m ²)	Öİ	2019	2019	20.000	0	20.000	0	0	0		DE
217	000000000000	P.hisar Kurudere Köyiçi Parke Taşı Kaplaması (872 m ²)	Öİ	2019	2019	20.000	0	20.000	0	0	0	0	HB
218	000000000000	P.hisar Kurudere Köyiçi Parke Taşı Kaplaması (580 m ²)	GB	2019	2019	40.000	0	40.000	40.000	0	0		DE
219	000000000000	P.hisar Osmancık Köyiçi Parke Taşı Kaplaması (311 m ²)	Öİ	2019	2019	20.000	0	20.000	0	0	0	0	HB
220	000000000000	P.hisar Poyralı Köyiçi Parke Taşı Kaplaması (620 m ²)	Öİ	2019	2019	20.000	0	20.000	0	0	0		DE
221	000000000000	P.hisar Sütlüce Köyiçi Parke Taşı Kaplaması (312 m ²)	Öİ	2019	2019	20.000	0	20.000	0	0	0	0	HB
222	000000000000	P.hisar Tozıklı Köyiçi Parke Taşı Kaplaması (320 m ²)	Öİ	2019	2019	20.000	0	20.000	0	0	0	0	HB
223	000000000000	P.hisar Yenice Köyiçi Parke Taşı Kaplaması (311 m ²)	Öİ	2019	2019	20.000	0	20.000	0	0	0	0	HB
224	000000000000	Vize Akıncılar Köyiçi Parke Taşı Kaplaması (602 m ²)	Öİ	2019	2019	40.000	0	40.000	0	0	0		DE
225	000000000000	Vize Akpınar Köyiçi Parke Taşı Kaplaması (490 m ²)	Öİ	2019	2019	40.000	0	40.000	0	0	0		DE
226	000000000000	Vize Aksicim Köyiçi Parke Taşı Kaplaması (725 m ²)	GB	2019	2019	50.000	0	50.000	50.000	0	0		DE
227	000000000000	Vize Balkaya Köyiçi Parke Taşı Kaplaması (725 m ²)	GB	2019	2019	50.000	0	50.000	50.000	0	0		DE
228	000000000000	Vize Düzova Köyiçi Parke Taşı Kaplaması (725 m ²)	GB	2019	2019	50.000	0	50.000	50.000	0	0		DE
229	000000000000	Vize Kışlacık Köyiçi Parke Taşı Kaplaması (725 m ²)	GB	2019	2019	50.000	0	50.000	50.000	0	0		DE
230	000000000000	Vize Kömürköy Köyiçi Parke Taşı Kaplaması (725 m ²)	GB	2019	2019	50.000	0	50.000	50.000	0	0		DE
231	000000000000	Vize Müsellim Köyiçi Parke Taşı Kaplaması (784 m ²)	Öİ	2019	2019	55.900	0	55.900	0	0	0		DE
232	000000000000	Vize Müsellim Köyiçi Parke Taşı Kaplaması (725 m ²)	GB	2019	2019	50.000	0	50.000	50.000	0	0		DE
233	000000000000	Vize Okçular Köyiçi Parke Taşı Kaplaması (525 m ²)	Öİ	2019	2019	40.000	0	40.000	0	0	0		DE
234	000000000000	Vize Pazarlı Köyiçi Parke Taşı Kaplaması (725 m ²)	GB	2019	2019	50.000	0	50.000	50.000	0	0		DE
235	000000000000	Vize Sergen Köyiçi Parke Taşı Kaplaması (725 m ²)	GB	2019	2019	50.000	0	50.000	50.000	0	0		DE
Köprü, Menfez ve Sanat Yapıları						645.002	0	645.002	570.000	0	0		
236	000000000000	İly. İlt. - Hindu Hatun Yurdu - İly. İlt. (Kayalı Kampüsü) Menfez Yapımı	GB	2019	2019	350.000	0	350.000	350.000	0	0		DE
237	000000000000	Karacaoğlan - Kuzuçardağı ve Ağayeri - Yeşilova Köyü Köprü Projesi Hazırlanması ve Zemin Etüdü	GB	2019	2019	1	0	1	0	0	0	0	HB
238	000000000000	Sarpdere - Balaban Köyü Köprü Yapımı	GB	2019	2019	1	0	1	0	0	0	0	HB
239	000000000000	Koçgaz Beyci Trapez Kanal Yapımı	Öİ	2019	2019	12.000		12.000	0	0	0	0	HB
240	000000000000	Koçgaz Malkoçlar Trapez Kanal ve Büz Yapımı	Öİ	2019	2019	13.000		13.000	0	0	0	0	HB
241	000000000000	Balkaya - Yeni Menba Suyu Menfez Yapımı	GB	2019	2019	220.000	0	220.000	220.000	0	0	0	İA
242	000000000000	Vize Kızılağaç Büz ve Izgara Yapımı	Öİ	2018	2019	50.000		50.000	0	0	0		DE
Diğerleri						3.336.351	5.064	3.331.287	2.669.431	2.669.431	80		
243	000000000000	Köy yolları Yapım, Bakım ve Onarımları	Öİ	2019	2019	3.049.351	0	3.049.351	2.668.354	2.668.354	88		DE
244	000000000000	Köy Yollarına Kantar Kurulması	Öİ	2018	2019	200.000	5.064	194.936	1.077	1.077	1		DE
245	000000000000	Köy Yolları Çizgi İşleri	Öİ	2019	2019	25.000	0	25.000	0	0	0	0	HB
246	000000000000	Köy Yollarına Bekleme Durağı Yapımı	Öİ	2019	2019	55.000	0	55.000	0	0	0	0	HB
247	000000000000	Koçgaz Ahmetler Kar Siperi Yapımı	Öİ	2019	2019	7.000		7.000	0	0	0	0	HB

Köy Yolları (KÖYDES)

Başlama ve bitiş tarihi: 2019 – 2019, Proje tutarı: 9.893.093, Ödeneği: 9.893.093, Harcama: 0

KÖYDES Projesi

Sıra no	Proje numarası	Proje adı	Bütçe türü	Başlama tarihi	Bitiş tarihi	Proje tutarı (TL)	Önceki yıllar harcamaları (TL)	2019 yılı programı (TL)	2019 yılında gönderilen ödenek (TL)	2019 yılı gerçek harcamaları (TL)	Parasalleşme (%)	Fizikileşme (%)	Açıklamalar
Ulaştırma						9.893.093	0	9.893.093	9.893.093	0	0		
		1. Kat Asfalt Kaplama (10 km)				1.683.029	0	1.683.029	1.683.029	0	0		
327	0000000000.	İly. İlt. - Minnetler Ky. 1. Kat Asfalt Kaplama (1 km)	KP	2019	2019	172.696	0	172.696	172.696	0	0	0	HB
328	0000000000.	Ky. İlt. - Ahlatlı Ky. 1. Kat Asfalt Kaplama (2 km)	KP	2019	2019	345.392	0	345.392	345.392	0	0	0	HB
329	0000000000.	Lüleburgaz - Tatarköy Ky. 1. Kat Asfalt Kaplama (7 km)	KP	2019	2019	1.164.941	0	1.164.941	1.164.941	0	0	0	HB
		2. Kat Asfalt Kaplama (4 km)				645.478	0	645.478	645.478	0	0		
330	0000000000.	Lüleburgaz - Umrurca Ky. 2. Kat Asfalt Kaplama (4 km)	KP	2019	2019	645.478	0	645.478	645.478	0	0	0	HB
		Beton Yol Yapımı (4 km)				1.510.878	0	1.510.878	1.510.878	0	0		
331	0000000000.	Ky. İlt. (Değirmencik) - Kavakdere Ky. Beton Yol Yapımı (2 km)	KP	2019	2019	850.981	0	850.981	850.981	0	0	0	HB
332	0000000000.	İly. İlt. - Hamidiye Ky. Beton Yol Yapımı (2 km)	KP	2019	2019	659.897	0	659.897	659.897	0	0	0	HB
		Parke Taşı Kaplaması (60.958 m ²)				4.067.073	0	4.067.073	4.067.073	0	0		
333	0000000000.	K.eli Ahmetçe Köyiçi Parke Taşı Kaplaması (690 m ²)	KP	2019	2019	44.000	0	44.000	44.000	0	0	0	HB
334	0000000000.	K.eli Beypınar Köyiçi Parke Taşı Kaplaması (690 m ²)	KP	2019	2019	44.000	0	44.000	44.000	0	0	0	HB
335	0000000000.	K.eli Çağalayık Köyiçi Parke Taşı Kaplaması (690 m ²)	KP	2019	2019	44.000	0	44.000	44.000	0	0	0	HB
336	0000000000.	K.eli Çayırılı Köyiçi Parke Taşı Kaplaması (690 m ²)	KP	2019	2019	44.000	0	44.000	44.000	0	0	0	HB
337	0000000000.	K.eli Çeşmeköy Köyiçi Parke Taşı Kaplaması (690 m ²)	KP	2019	2019	44.000	0	44.000	44.000	0	0	0	HB
338	0000000000.	K.eli Dereköy Köyiçi Parke Taşı Kaplaması (690 m ²)	KP	2019	2019	44.000	0	44.000	44.000	0	0	0	HB
339	0000000000.	K.eli Dokuzhöyük Köyiçi Parke Taşı Kaplaması (690 m ²)	KP	2019	2019	44.000	0	44.000	44.000	0	0	0	HB
340	0000000000.	K.eli Erikler Köyiçi Parke Taşı Kaplaması (690 m ²)	KP	2019	2019	44.000	0	44.000	44.000	0	0	0	HB
341	0000000000.	K.eli Eriklice Köyiçi Parke Taşı Kaplaması (690 m ²)	KP	2019	2019	44.000	0	44.000	44.000	0	0	0	HB
342	0000000000.	K.eli Geçitağzı Köyiçi Parke Taşı Kaplaması (690 m ²)	KP	2019	2019	44.000	0	44.000	44.000	0	0	0	HB
343	0000000000.	K.eli Kadıköy Köyiçi Parke Taşı Kaplaması (690 m ²)	KP	2019	2019	44.000	0	44.000	44.000	0	0	0	HB
344	0000000000.	K.eli Karadere Köyiçi Parke Taşı Kaplaması (690 m ²)	KP	2019	2019	44.000	0	44.000	44.000	0	0	0	HB
345	0000000000.	K.eli Karahamza Köyiçi Parke Taşı Kaplaması (690 m ²)	KP	2019	2019	44.000	0	44.000	44.000	0	0	0	HB
346	0000000000.	K.eli Karakoç Köyiçi Parke Taşı Kaplaması (690 m ²)	KP	2019	2019	44.000	0	44.000	44.000	0	0	0	HB
347	0000000000.	K.eli Kavakdere Köyiçi Parke Taşı Kaplaması (690 m ²)	KP	2019	2019	44.000	0	44.000	44.000	0	0	0	HB
348	0000000000.	K.eli Kayalı Köyiçi Parke Taşı Kaplaması (690 m ²)	KP	2019	2019	44.000	0	44.000	44.000	0	0	0	HB
349	0000000000.	K.eli Kızılıkdere Köyiçi Parke Taşı Kaplaması (690 m ²)	KP	2019	2019	44.000	0	44.000	44.000	0	0	0	HB
350	0000000000.	K.eli Kocahıdır Köyiçi Parke Taşı Kaplaması (670 m ²)	KP	2019	2019	42.738	0	42.738	42.738	0	0	0	HB
351	0000000000.	K.eli Üsküpdere Köyiçi Parke Taşı Kaplaması (690 m ²)	KP	2019	2019	44.000	0	44.000	44.000	0	0	0	HB
352	0000000000.	K.eli Yükdolan Köyiçi Parke Taşı Kaplaması (690 m ²)	KP	2019	2019	44.000	0	44.000	44.000	0	0	0	HB

KÖYDES Projesi

Sıra no	Proje numarası	Proje adı	Bütçe türü	Başlama tarihi	Bitiş tarihi	Proje tutarı (TL)	Önceki yıllar harcamaları (TL)	2019 yılı programı (TL)	2019 yılında gönderilen ödenek (TL)	2019 yılı harcamaları (TL)	Parasal leşme (%)	Fiziki leşme (%)	Ağırlıklar
353	0000000000	B.eski Ağayeri Köyiçi Parke Taşı Kaplaması (850 m2)	KP	2019	2019	55.000	0	55.000	55.000	0	0	0	HB
354	0000000000	B.eski Çavuşköy Köyiçi Parke Taşı Kaplaması (900 m2)	KP	2019	2019	60.000	0	60.000	60.000	0	0	0	HB
355	0000000000	B.eski Diğünçülü Köyiçi Parke Taşı Kaplaması (950 m2)	KP	2019	2019	65.000	0	65.000	65.000	0	0	0	HB
356	0000000000	B.eski Erikleriyurdu Köyiçi Parke Taşı Kaplaması (950 m2)	KP	2019	2019	65.000	0	65.000	65.000	0	0	0	HB
357	0000000000	B.eski Ertuğral Köyiçi Parke Taşı Kaplaması (950 m2)	KP	2019	2019	65.000	0	65.000	65.000	0	0	0	HB
358	0000000000	B.eski Karacaoğlan Köyiçi Parke Taşı Kaplaması (900 m2)	KP	2019	2019	60.000	0	60.000	60.000	0	0	0	HB
359	0000000000	B.eski Karamesutlu Köyiçi Parke Taşı Kaplaması (950 m2)	KP	2019	2019	65.000	0	65.000	65.000	0	0	0	HB
360	0000000000	B.eski Kuleli Köyiçi Parke Taşı Kaplaması (950 m2)	KP	2019	2019	65.000	0	65.000	65.000	0	0	0	HB
361	0000000000	B.eski Kumrular Köyiçi Parke Taşı Kaplaması (950 m2)	KP	2019	2019	65.000	0	65.000	65.000	0	0	0	HB
362	0000000000	B.eski Mutlu Köyiçi Parke Taşı Kaplaması (1.650 m2)	KP	2019	2019	109.539	0	109.539	109.539	0	0	0	HB
363	0000000000	B.eski Nadirli Köyiçi Parke Taşı Kaplaması (950 m2)	KP	2019	2019	65.000	0	65.000	65.000	0	0	0	HB
364	0000000000	B.eski Osmaniye Köyiçi Parke Taşı Kaplaması (950 m2)	KP	2019	2019	65.000	0	65.000	65.000	0	0	0	HB
365	0000000000	B.eski Pancarköy Köyiçi Parke Taşı Kaplaması (1.000 m2)	KP	2019	2019	70.000	0	70.000	70.000	0	0	0	HB
366	0000000000	B.eski Sofuhalil Köyiçi Parke Taşı Kaplaması (900 m2)	KP	2019	2019	60.000	0	60.000	60.000	0	0	0	HB
367	0000000000	B.eski Taşköprü Köyiçi Parke Taşı Kaplaması (900 m2)	KP	2019	2019	60.000	0	60.000	60.000	0	0	0	HB
368	0000000000	B.eski Terzili Köyiçi Parke Taşı Kaplaması (950 m2)	KP	2019	2019	65.000	0	65.000	65.000	0	0	0	HB
369	0000000000	B.eski Yeniköy Köyiçi Parke Taşı Kaplaması (950 m2)	KP	2019	2019	65.000	0	65.000	65.000	0	0	0	HB
370	0000000000	D.köy Armutveren Köyiçi Parke Taşı Kaplaması (530 m2)	KP	2019	2019	40.000	0	40.000	40.000	0	0	0	HB
371	0000000000	D.köy Avçılar Köyiçi Parke Taşı Kaplaması (880 m2)	KP	2019	2019	60.000	0	60.000	60.000	0	0	0	HB
372	0000000000	D.köy Balaban Köyiçi Parke Taşı Kaplaması (750 m2)	KP	2019	2019	50.021	0	50.021	50.021	0	0	0	HB
373	0000000000	D.köy Beğendik Köyiçi Parke Taşı Kaplaması (1.330 m2)	KP	2019	2019	90.000	0	90.000	90.000	0	0	0	HB
374	0000000000	D.köy Bostaş Köyiçi Parke Taşı Kaplaması (1.200 m2)	KP	2019	2019	80.000	0	80.000	80.000	0	0	0	HB
375	0000000000	D.köy Gökyaka Köyiçi Parke Taşı Kaplaması (360 m2)	KP	2019	2019	25.000	0	25.000	25.000	0	0	0	HB
376	0000000000	D.köy Hamdibey Köyiçi Parke Taşı Kaplaması (750 m2)	KP	2019	2019	50.000	0	50.000	50.000	0	0	0	HB
377	0000000000	D.köy İncesirt Köyiçi Parke Taşı Kaplaması (280 m2)	KP	2019	2019	20.000	0	20.000	20.000	0	0	0	HB
378	0000000000	D.köy Karacadağ Köyiçi Parke Taşı Kaplaması (300 m2)	KP	2019	2019	21.500	0	21.500	21.500	0	0	0	HB
379	0000000000	D.köy Limanköy Köyiçi Parke Taşı Kaplaması (1.540 m2)	KP	2019	2019	110.000	0	110.000	110.000	0	0	0	HB
380	0000000000	D.köy Sarpdere Köyiçi Parke Taşı Kaplaması (460 m2)	KP	2019	2019	35.000	0	35.000	35.000	0	0	0	HB
381	0000000000	D.köy Sislioba Köyiçi Parke Taşı Kaplaması (530 m2)	KP	2019	2019	40.000	0	40.000	40.000	0	0	0	HB
382	0000000000	D.köy Sivriyer Köyiçi Parke Taşı Kaplaması (1.800 m2)	KP	2019	2019	130.000	0	130.000	130.000	0	0	0	HB
383	0000000000	D.köy Yeşilce Köyiçi Parke Taşı Kaplaması (900 m2)	KP	2019	2019	65.000	0	65.000	65.000	0	0	0	HB
384	0000000000	D.köy Yiğitbaşı Köyiçi Parke Taşı Kaplaması (300 m2)	KP	2019	2019	21.500	0	21.500	21.500	0	0	0	HB
385	0000000000	Koçğaz Ahlatlı Köyiçi Parke Taşı Kaplaması (862 m2)	KP	2019	2019	55.000	0	55.000	55.000	0	0	0	HB
386	0000000000	Koçğaz Ahmetler Köyiçi Parke Taşı Kaplaması (886 m2)	KP	2019	2019	55.000	0	55.000	55.000	0	0	0	HB

KÖYDES Projesi

Sıra no	Proje numarası	Proje adı	Bütçe türü	Başlama tarihi	Bitiş tarihi	Proje tutarı (TL)	Önceki yıllar harcamaları (TL)	2019 yılı programı (TL)	2019 yılında gönderilen ödenek (TL)	2019 yılı harcamaları (TL)	Parasalleşme (%)	Fizikileşme (%)	Ağırlıklar
387	0000000000.	Koçgaz Elmacık Köyiçi Parke Taşı Kaplaması (882 m2)	KP	2019	2019	55.000	0	55.000	55.000	0	0	0	HB
388	0000000000.	Koçgaz Karaabalar Köyiçi Parke Taşı Kaplaması (881 m2)	KP	2019	2019	55.000	0	55.000	55.000	0	0	0	HB
389	0000000000.	Koçgaz Kocayazı Köyiçi Parke Taşı Kaplaması (764 m2)	KP	2019	2019	55.000	0	55.000	55.000	0	0	0	HB
390	0000000000.	Koçgaz Kula Köyiçi Parke Taşı Kaplaması (793 m2)	KP	2019	2019	56.059	0	56.059	56.059	0	0	0	HB
391	0000000000.	L.burgaz Ayvalı Köyiçi Parke Taşı Kaplaması (1.050 m2)	KP	2019	2019	70.000	0	70.000	70.000	0	0	0	HB
392	0000000000.	L.burgaz Eskitaşlı Köyiçi Parke Taşı Kaplaması (830 m2)	KP	2019	2019	53.000	0	53.000	53.000	0	0	0	HB
393	0000000000.	L.burgaz Turgutbey Köyiçi Parke Taşı Kaplaması (780 m2)	KP	2019	2019	50.000	0	50.000	50.000	0	0	0	HB
394	0000000000.	P.köy Akarca Köyiçi Parke Taşı Kaplaması (1.350 m2)	KP	2019	2019	85.000	0	85.000	85.000	0	0	0	HB
395	0000000000.	P.köy Hıdırca Köyiçi Parke Taşı Kaplaması (1.260 m2)	KP	2019	2019	80.477	0	80.477	80.477	0	0	0	HB
396	0000000000.	P.köy Kumköy Köyiçi Parke Taşı Kaplaması (1.250 m2)	KP	2019	2019	80.000	0	80.000	80.000	0	0	0	HB
397	0000000000.	P.köy Yeşilpınar Köyiçi Parke Taşı Kaplaması (1.250 m2)	KP	2019	2019	80.000	0	80.000	80.000	0	0	0	HB
398	0000000000.	P.hisar Akören Köyiçi Parke Taşı Kaplaması (310 m2)	KP	2019	2019	20.000	0	20.000	20.000	0	0	0	HB
399	0000000000.	P.hisar Cevizköy Köyiçi Parke Taşı Kaplaması (820 m2)	KP	2019	2019	57.059	0	57.059	57.059	0	0	0	HB
400	0000000000.	P.hisar Evciler Köyiçi Parke Taşı Kaplaması (450 m2)	KP	2019	2019	30.000	0	30.000	30.000	0	0	0	HB
401	0000000000.	P.hisar Kurudere Köyiçi Parke Taşı Kaplaması (450 m2)	KP	2019	2019	30.000	0	30.000	30.000	0	0	0	HB
402	0000000000.	P.hisar Sütlüce Köyiçi Parke Taşı Kaplaması (1.450 m2)	KP	2019	2019	100.000	0	100.000	100.000	0	0	0	HB
403	0000000000.	Vize Doğanca Köyiçi Parke Taşı Kaplaması (420 m2)	KP	2019	2019	29.180	0	29.180	29.180	0	0	0	HB
404	0000000000.	Vize Hamidiye Köyiçi Parke Taşı Kaplaması (750 m2)	KP	2019	2019	50.000	0	50.000	50.000	0	0	0	HB
405	0000000000.	Vize Kızılağaç Köyiçi Parke Taşı Kaplaması (430 m2)	KP	2019	2019	30.000	0	30.000	30.000	0	0	0	HB
406	0000000000.	Vize Kömürköy Köyiçi Parke Taşı Kaplaması (750 m2)	KP	2019	2019	50.000	0	50.000	50.000	0	0	0	HB
407	0000000000.	Karadere - Şükrüpaşa Köy Yolu Menfez Yapımı	KP	2019	2019	120.000	0	120.000	120.000	0	0	0	HB
408	0000000000.	Ağayeri Köyiçi Trapez Kanal Yapımı	KP	2019	2019	20.000	0	20.000	20.000	0	0	0	HB
409	0000000000.	Kadıköy 1 Köy Yolu Menfez Yapımı	KP	2019	2019	30.000	0	30.000	30.000	0	0	0	HB
410	0000000000.	Kadıköy 2 Köy Yolu Menfez Yapımı	KP	2019	2019	30.000	0	30.000	30.000	0	0	0	HB
411	0000000000.	Yenimahalle Köyiçi Trapez Kanal Yapımı	KP	2019	2019	36.000	0	36.000	36.000	0	0	0	HB
412	0000000000.	Balaban - Sarpdere Köy Yolu Menfez Yapımı	KP	2019	2019	100.000	0	100.000	100.000	0	0	0	HB
413	0000000000.	Ortak Alım ve Coğrafi Bilgi Sistemi	KP	2019	2019	1.650.635	0	1.650.635	1.650.635	0	0	0	HB

Köy İçmesuları (İl Özel İdaresi)

Başlama ve bitiş tarihi: 2019 – 2019, Proje tutarı: 2.172.502, Ödeneği: 2.172.502, Harcama: 0

İl Özel İdaresi ve KÖYDES projesi kapsamında, 48 (27 + 21) köyde içmesuyu çalışması yapılmaktadır.

İl Özel İdaresi

Sıra no	Proje numarası	Proje adı	Bütçe türü	Başlama tarihi	Bitiş tarihi	Proje tutarı (TL)	Önceki yıllar harcamaları (TL)	2019 yılı programı (TL)	2019 yılında gönderilen ödenek (TL)	2019 yılı harcamaları (TL)	Parasal gerçekleşme (%)	Fiziki gerçekleşme (%)	Açıklamalar
DKH / Sosyal / İçmesuyu						2.172.502	0	2.172.502	525.000	0	0		
İçmesuyu (27 adet)						2.172.502	0	2.172.502	525.000	0	0		
259	000000000000	K.eli Beypınar İçmesuyu Gömme Depo (100 m ³) Bakım ve Onarımı ile İlave Şebeke Hattı Yapımı	GB	2019	2019	80.000	0	80.000	80.000	0	0	0	İA
260	000000000000	K.eli Koruköy - Düzorman İçmesuyu Gömme Depo (75 m ³) Bakım ve Onarımı	GB	2019	2019	35.000	0	35.000	35.000	0	0	0	İA
261	000000000000	B.eski Haznedar İçmesuyu Gömme Depo Bakım ve Onarımı	Öİ	2019	2019	85.000	0	85.000	0	0	0		DE
262	000000000000	B.eski Sofuhalil İçmesuyu Kuyu Sondajı	GB	2019	2019	80.000	0	80.000	80.000	0	0	0	İA
263	000000000000	B.eski Sofuhalil İçmesuyu Depo Bakım ve Onarımı	Öİ	2019	2019	25.000	0	25.000	0	0	0		DE
264	000000000000	D.köy Boztaş İçmesuyu İsale Hattı Yapımı	GB	2019	2019	35.000	0	35.000	0	0	0	0	HB
265	000000000000	D.köy Gökyaka İçmesuyu İsale Hattı Yapımı	Öİ	2019	2019	20.000	0	20.000	0	0	0	0	HB
266	000000000000	D.köy Sislioba İçmesuyu İsale Hattı Yapımı	Öİ	2019	2019	20.000	0	20.000	0	0	0	0	HB
267	000000000000	Koçgaz Ahmetler İçmesuyu Su Pompası Yapımı	Öİ	2019	2019	7.500	0	7.500	0	0	0	0	HB
268	000000000000	Koçgaz Beyci İçmesuyu Kuyu Sondajı ve İsale Hattı Yapımı	Öİ	2019	2019	1	0	1	0	0	0	0	HB
269	000000000000	Koçgaz Elmack İçmesuyu Gömme Depo (60 + 75 m ³) Bakım ve Onarımı	GB	2019	2019	90.000	0	90.000	90.000	0	0	0	İA
270	000000000000	Koçgaz Kocatarla İçmesuyu Depo Yapım, Bakım ve Onarımı	Öİ	2019	2019	1	0	1	0	0	0	0	HB
271	000000000000	L.burgaz Ayrıcalı İçmesuyu Ayaklı Depo Bakım ve Onarımı	Öİ	2019	2019	95.000	0	95.000	0	0	0		DE
272	000000000000	L.burgaz Celaliye İçmesuyu Kuyu Sondajı	Öİ	2017	2019	95.000	0	95.000	0	0	0	100	BT
273	000000000000	L.burgaz Davutlu İçmesuyu Su Deposu Bakım ve Onarımı ile İlave boru Döşemesi	Öİ	2018	2019	45.000	0	45.000	0	0	0		DE
274	000000000000	L.burgaz Ertuğrul İçmesuyu Depo Bakım ve Onarımı	Öİ	2019	2019	45.000	0	45.000	0	0	0		DE
275	000000000000	L.burgaz Ertuğrul İçmesuyu Kuyu Sondajı	Öİ	2019	2019	95.000	0	95.000	0	0	0	100	BT
276	000000000000	L.burgaz Eskitaşlı İçmesuyu İlave Şebeke Yapımı	Öİ	2019	2019	115.000	0	115.000	0	0	0		DE
277	000000000000	L.burgaz Kırkköy İçmesuyu Depo Bakım ve Onarımı	Öİ	2019	2019	85.000	0	85.000	0	0	0		DE
278	000000000000	L.burgaz Yenibedir İçmesuyu Kuyu Sondajı	Öİ	2019	2019	95.000	0	95.000	0	0	0	100	BT
279	000000000000	L.burgaz Köyleri Yangın Hidrantı ve Depo Alımı	Öİ	2019	2019	525.000	0	525.000	0	0	0		DE
280	000000000000	P.hisar Ataköy İçmesuyu Terfi Hattı Deplase Edilmesi	GB	2019	2019	45.000	0	45.000	45.000	0	0	0	İA
281	000000000000	Vize Çavuşköy İçmesuyu Aspetli Ana Hat Boru Değişimi	GB	2019	2019	110.000	0	110.000	110.000	0	0	0	İA
282	000000000000	Vize Evrencik İçmesuyu Şebeke Hattı Boru Değişimi	Öİ	2019	2019	40.000	0	40.000	0	0	0	0	HB
283	000000000000	Vize Evrenli İçmesuyu Şebeke Hattı Boru Değişimi	Öİ	2019	2019	80.000	0	80.000	0	0	0	0	HB
284	000000000000	Vize Hasbuğa İçmesuyu Kuyu Sondajı	Öİ	2019	2019	70.000	0	70.000	0	0	0		DE
285	000000000000	Vize Küçükayla İçmesuyu Gömme Depo (110 m ³) Bakım ve Onarımı	Öİ	2019	2019	70.000	0	70.000	0	0	0		DE
286	000000000000	Vize Okçular İçmesuyu İsale Hattı Boru Değişimi	GB	2019	2019	85.000	0	85.000	85.000	0	0	0	İA

Köy İçmesuları (KÖYDES)

Başlama ve bitiş tarihi: 2019 – 2019, Proje tutarı: 2.353.000, Ödeneği: 2.353.000, Harcama: 0

KÖYDES Projesi

Sıra no	Proje numarası	Proje adı	Bütçe türü	Başlama tarihi	Bitiş tarihi	Proje tutarı (TL)	Önceki yıllar harcamaları (TL)	2019 yılı programı (TL)	2019 yılında gönderilen ödenek (TL)	2019 yılı gerçek harcamaları (TL)	Parasal İşleme (%)	Fiziki İşleme (%)	Açıklamalar
DKH / Sosyal						2.353.000	0	2.353.000	2.353.000	0	0		
DKH / Sosyal / İçmesuyu						1.768.000	0	1.768.000	1.768.000	0	0		
414	0000000000.	K.eli Ahmetçe İçmesuyu Depo Bakım ve Onarımı	KP	2019	2019	50.000	0	50.000	50.000	0	0	0	HB
415	0000000000.	K.eli Çayırılı - Erikler Grubu İçmesuyu Depo Bakım ve Onarımı	KP	2019	2019	90.000	0	90.000	90.000	0	0	0	HB
416	0000000000.	K.eli Çeşmeköy İçmesuyu İlave Şebeke Yapımı	KP	2019	2019	20.000	0	20.000	20.000	0	0	0	HB
417	0000000000.	K.eli Erikler İçmesuyu Depo Bakım ve Onarımı	KP	2019	2019	80.000	0	80.000	80.000	0	0	0	HB
418	0000000000.	B.eski Çöğdemli İçmesuyu Kuyu Sondajı	KP	2019	2019	90.000	0	90.000	90.000	0	0	0	HB
419	0000000000.	D.köy Armutveren İçmesuyu İsale Hattı Bakım ve Onarımı	KP	2019	2019	15.000	0	15.000	15.000	0	0	0	HB
420	0000000000.	D.köy Boztaş İçmesuyu İsale Hattı Boru Değişimi	KP	2019	2019	53.000	0	53.000	53.000	0	0	0	HB
421	0000000000.	D.köy Limanköy İçmesuyu İsale Hattı Bakım ve Onarımı	KP	2019	2019	25.000	0	25.000	25.000	0	0	0	HB
422	0000000000.	D.köy Limanköy İçmesuyu Motopomp Alımı	KP	2019	2019	15.000	0	15.000	15.000	0	0	0	HB
423	0000000000.	L.burgaz Celaliye İçmesuyu Sondaj Kuyu Bağlantısı	KP	2019	2019	150.000	0	150.000	150.000	0	0	0	HB
424	0000000000.	L.burgaz Ertuğrul İçmesuyu Sondaj Kuyu Bağlantısı	KP	2019	2019	150.000	0	150.000	150.000	0	0	0	HB
425	0000000000.	L.burgaz Yenibedir İçmesuyu Sondaj Kuyu Bağlantısı	KP	2019	2019	150.000	0	150.000	150.000	0	0	0	HB
426	0000000000.	P.hisar Akören İçmesuyu Biriktirme Depo Yapımı	KP	2019	2019	130.000	0	130.000	130.000	0	0	0	HB
427	0000000000.	P.hisar Evciler İçmesuyu Boru Alımı	KP	2019	2019	50.000	0	50.000	50.000	0	0	0	HB
428	0000000000.	P.hisar Hacıfaklı İçmesuyu İsale Hattı Boru Değişimi	KP	2019	2019	80.000	0	80.000	80.000	0	0	0	HB
429	0000000000.	P.hisar Osmançık İçmesuyu Depo Bakım ve Onarımı	KP	2019	2019	210.000	0	210.000	210.000	0	0	0	HB
430	0000000000.	Vize Aksicim İçmesuyu Kaptaj Yapımı	KP	2019	2019	50.000	0	50.000	50.000	0	0	0	HB
431	0000000000.	Vize Develi İçmesuyu Depo Bakım ve Onarımı	KP	2019	2019	80.000	0	80.000	80.000	0	0	0	HB
432	0000000000.	Vize Kızılağaç İçmesuyu Depo Bakım ve Onarımı	KP	2019	2019	90.000	0	90.000	90.000	0	0	0	HB
433	0000000000.	Vize Kızılağaç - Kışlacık Grubu İçmesuyu İsale Hattı Boru Değişimi	KP	2019	2019	70.000	0	70.000	70.000	0	0	0	HB
434	0000000000.	Vize Pazarlı İçmesuyu Depo Bakım ve Onarımı	KP	2019	2019	120.000	0	120.000	120.000	0	0	0	HB

Köy Kanalizasyonları (İl Özel İdaresi)

Başlama ve bitiş tarihi: 2019 – 2019, Proje tutarı: 1.045.000, Ödeneği: 1.045.000, Harcama: 0

İl Özel İdaresi ve KÖYDES projesi kapsamında, 12 (10 + 2) köyde kanalizasyon çalışması yapılmaktadır.

İl Özel İdaresi

Sıra no	Proje numarası	Proje adı	Bütçe türü	Başlama tarihi	Bitiş tarihi	Proje tutarı (TL)	Önceki yıllar harcamaları (TL)	2019 yılı programı (TL)	2019 yılında gönderilen ödenek (TL)	Parasal 2019 yılı harcamaları (TL)	Fiziki gerçekleşme (%)	Fiziki gerçekleşme (%)	Ağırlık malar
DKH / Sosyal / Kanalizasyon						1.045.001	0	1.045.001	250.000	0	0		
Kanalizasyon (10 adet)						1.045.001	0	1.045.001	250.000	0	0		
287	000000000000	B.eski Katranca Kanalizasyonu + Fosseptik + Doğal Arıtma Yapımı	Öİ	2019	2019	1	0	1	0	0	0	0	HB
288	000000000000	B.eski Nadırlı Kanalizasyonu İlave Şebeke Yapımı	Öİ	2019	2019	70.000	0	70.000	0	0	0	0	HB
289	000000000000	B.eski Pancarköy Kanalizasyonu İlave Şebeke Yapımı (2 km)	Öİ	2019	2019	140.000	0	140.000	0	0	0	0	HB
290	000000000000	B.eski Terzili Kanalizasyonu Fosseptik ve Doğal Arıtma Yapımı (250 kişilik fosseptik + 200 m ² arıtma + 150 m kanalizasyon büz)	GB	2019	2019	100.000	0	100.000	100.000	0	0	0	İA
291	000000000000	L.burgaz Çiftlikköy Kanalizasyonu Tamamlama	Öİ	2014	2019	45.000	0	45.000	0	0	0	0	HB
292	000000000000	L.burgaz Karamusul Kanalizasyonu Fosseptik ve Doğal Arıtma	Öİ	2019	2019	85.000	0	85.000	0	0	0	0	HB
293	000000000000	L.burgaz Yenitaşlı Kanalizasyonu Tamamlama	Öİ	2019	2019	35.000	0	35.000	0	0	0	0	HB
294	000000000000	P.köy Hıdırcı Kanalizasyonu İkmali (500 m korigatör boru)	GB	2019	2019	60.000	0	60.000	60.000	0	0	0	İA
295	000000000000	Vize Küçükayla Kanalizasyonu Fosseptik ve Doğal Arıtma Bağlantısı Yapımı (1.000 m korigatör boru)	GB	2019	2019	90.000	0	90.000	90.000	0	0	0	İA
296	000000000000	Vize Topçuköy Kanalizasyon + Fosseptik + Doğal Arıtma	Öİ	2013	2019	420.000	0	420.000	0	0	0	0	HB

Köy Kanalizasyonları (KÖYDES)

Başlama ve bitiş tarihi: 2019 – 2019, Proje tutarı: 585.000, Ödeneği: 585.000, Harcama: 0

KÖYDES Projesi

Sıra no	Proje numarası	Proje adı	Bütçe türü	Başlama tarihi	Bitiş tarihi	Proje tutarı (TL)	Önceki yıllar harcamaları (TL)	2019 yılı programı (TL)	2019 yılında gönderilen ödenek (TL)	Parasal 2019 yılı harcamaları (TL)	Fiziki gerçekleşme (%)	Fiziki gerçekleşme (%)	Ağırlık malar
DKH / Sosyal / Kanalizasyon						585.000	0	585.000	585.000	0	0		
435	000000000000	K.eli Deveçatağı Kanalizasyonu Şebeke Hattı, Fosseptik ve Doğal Arıtma Yapımı	KP	2019	2019	525.000	0	525.000	525.000	0	0	0	HB
436	000000000000	Vize Kızlağaç Kanalizasyonu Bakım ve Onarımı	KP	2019	2019	60.000	0	60.000	60.000	0	0	0	HB

Köy İşleri

Başlama ve bitiş tarihi: 2019 – 2019, Proje tutarı: 1.109.306, Ödeneği: 1.109.306, Harcama: 0

İl Özel İdaresi

Sıra no	Proje numarası	Proje adı	Bütçe türü	Başlama tarihi	Bitiş tarihi	Proje tutarı (TL)	Önceki yıllar harcamaları (TL)	2019 yılı programı (TL)	2019 yılında gönderilen ödenek (TL)	2019 yılı gerçek harcamaları (TL)	Parasalleşme (%)	Fizikileşme (%)	Açıklamalar
DKH / Sosyal / Kırsal Alan Planlaması						1.109.306	0	1.109.306	0	0	0	0	
297	00000000000	K.eli Karıncak Mezarlık Duvar Yapımı	Öİ	2019	2019	15.000	0	15.000	0	0	0	0	HB
298	00000000000	D.köy Avçılar Köy Konağı Bakım ve Onarımı	Öİ	2019	2019	25.000	0	25.000	0	0	0	0	HB
299	00000000000	D.köy Beğendik Köy konağı bakım onarım yapılması için	Öİ	2019	2019	30.000	0	30.000	0	0	0	0	HB
300	00000000000	D.köy İncesirt Köy konağı bakım onarım yapılması için	Öİ	2019	2019	15.000	0	15.000	0	0	0	0	HB
301	00000000000	D.köy Karacadağ Köy odası bakım onarımının yapılması için	Öİ	2019	2019	15.000	0	15.000	0	0	0	0	HB
302	00000000000	D.köy Sarpdere Mezarlık duvarları bakım onarımı yapımı için	Öİ	2019	2019	15.000	0	15.000	0	0	0	0	HB
303	00000000000	D.köy Yeşilce Köy konağı bakım onarımı işi için	Öİ	2019	2019	20.000	0	20.000	0	0	0	0	HB
304	00000000000	Koçgaz Beyci WC Yapımının Tamamlanması	Öİ	2019	2019	10.000	0	10.000	0	0	0	0	HB
305	00000000000	Koçgaz Devletiağaç Köy konağı çatı onarımı işi için	Öİ	2019	2019	15.000	0	15.000	0	0	0	0	HB
306	00000000000	Koçgaz Karaabalar İlkokulu bitişğinde düzenlenen sosyal alan tanzim işi için	Öİ	2019	2019	15.000	0	15.000	0	0	0	0	HB
307	00000000000	Koçgaz Malkoçlar Çift gözlü tuvalet yapımı için	Öİ	2019	2019	20.000	0	20.000	0	0	0	0	HB
308	00000000000	Koçgaz Terzidere Çocuk parkı yapım işi için	Öİ	2019	2019	17.000	0	17.000	0	0	0	0	HB
309	00000000000	Koçgaz Topçular Kantarı İstinat Duvarı Yapımı	Öİ	2019	2019	45.000	0	45.000	0	0	0	0	İA
310	00000000000	Koçgaz Yukankanara Selektör Binası Bahçe Çiti Arkası Şev Stabilizasyon Yapımı	Öİ	2019	2019	26.000	0	26.000	0	0	0	0	İA
311	00000000000	Koçgaz İlçesi KHGB Tüzüğüne uygun iş ve işlemlerde kullanılmak üzere	Öİ	2019	2019	50.000	0	50.000	0	0	0	0	HB
312	00000000000	L.burgaz Karaağaç Çocuk parkı yapım işi için	Öİ	2019	2019	10.000	0	10.000	0	0	0	0	HB
313	00000000000	P.köy Doğanca Cami ve minare onarımı	Öİ	2019	2019	10.000	0	10.000	0	0	0	0	HB
314	00000000000	P.köy İmampazarı Atatürk Büstü Yapımı	Öİ	2019	2019	10.000	0	10.000	0	0	0	0	HB
315	00000000000	P.köy Yeşilpınar Mezarlığının tel örgü ile çevrilmesi	Öİ	2019	2019	17.000	0	17.000	0	0	0	0	HB
316	00000000000	Pınarhisar ilçesi bağlı köylerin çöp toplama işi için	Öİ	2019	2019	129.306	0	129.306	0	0	0	0	HB
317	00000000000	P.hisar Cevizköy Mobil Sağlık Binası Bakım ve Onarımı	Öİ	2019	2019	20.000	0	20.000	0	0	0	0	HB
318	00000000000	P.hisar Çayirdere Köy konağı onarımı işi için	Öİ	2019	2019	15.000	0	15.000	0	0	0	0	HB
319	00000000000	P.hisar İslambeyli Muhtarlık binası çatı onarımı için	Öİ	2019	2019	15.000	0	15.000	0	0	0	0	HB
320	00000000000	P.hisar Osmancık Mobil Sağlık Binası Bakım ve Onarımı	Öİ	2019	2019	20.000	0	20.000	0	0	0	0	HB
321	00000000000	Vize Soğucak Sosyal Amaçlı Kullanılan Okulun Çatı Onarımı	Öİ	2019	2019	30.000	0	30.000	0	0	0	0	HB
322	00000000000	Hali Hazır Harita Yapımı	Öİ	2019	2019	500.000	0	500.000	0	0	0	0	DE

İl Özel İdaresi

Sıra no	Proje numarası	Proje adı	Bütçe türü	Başlama tarihi	Bitiş tarihi	Proje tutarı (TL)	Önceki yıllar harcamaları (TL)	2019 yılı programı (TL)	2019 yılında gönderilen ödenek (TL)	2019 yılı harcamaları (TL)	Parasal gerçekleşme (%)	Fiziki gerçekleşme (%)	Açıklamalar
291	000000000000	Koçgaz Topçular Kantarı İstinat Duvarı Yapımı	Öİ	2019	2019	45.000	0	45.000	0	0	0	0	HB
292	000000000000	Koçgaz Yukarıkanara Selektör binası bahçe çiti arkası şev stabilizasyon yapımı işi için	Öİ	2019	2019	26.000	0	26.000	0	0	0	0	HB
293	000000000000	Koçgaz İlçesi KHGB Tüzüğüne uygun iş ve işlemlerde kullanılmak üzere	Öİ	2019	2019	50.000	0	50.000	0	0	0	0	HB
294	000000000000	L.burgaz Karaağaç Çocuk parkı yapımı işi için	Öİ	2019	2019	10.000	0	10.000	0	0	0	0	HB
295	000000000000	P.köy Doğanca Cami ve minare onarımı	Öİ	2019	2019	10.000	0	10.000	0	0	0	0	HB
296	000000000000	P.köy İmampazarı Atatürk Büstü Yapımı	Öİ	2019	2019	10.000	0	10.000	0	0	0	0	HB
297	000000000000	P.köy Yeşilpınar Mezarlığının tel örgü ile çevrilmesi	Öİ	2019	2019	17.000	0	17.000	0	0	0	0	HB
298	000000000000	Pınarhisar ilçesi bağlı köylerin çöp toplama işi için	Öİ	2019	2019	129.306	0	129.306	0	0	0	0	HB
299	000000000000	P.hisar Cevizköy Mobil Sağlık Binası Bakım ve Onarımı	Öİ	2019	2019	20.000	0	20.000	0	0	0	0	HB
300	000000000000	P.hisar Çayırdere Köy konağı onarımı işi için	Öİ	2019	2019	15.000	0	15.000	0	0	0	0	HB
301	000000000000	P.hisar İslambeyli Muhtarlık binası çatı onarımı için	Öİ	2019	2019	15.000	0	15.000	0	0	0	0	HB
302	000000000000	P.hisar Osmancık Mobil Sağlık Binası Bakım ve Onarımı	Öİ	2019	2019	20.000	0	20.000	0	0	0	0	HB
303	000000000000	Vize Soğucak Sosyal Amaçlı Kullanılan Okulun Çatı Onarımı	Öİ	2019	2019	30.000	0	30.000	0	0	0	0	HB
304	000000000000	Hali Hazır Harita Yapımı	Öİ	2019	2019	500.000	0	500.000	0	0	0		DE

Diğer İşleri

İl Özel İdaresi

Sıra no	Proje numarası	Proje adı	Bütçe türü	Başlama tarihi	Bitiş tarihi	Proje tutarı (TL)	Önceki yıllar harcamaları (TL)	2019 yılı programı (TL)	2019 yılında gönderilen ödenek (TL)	2019 yılı harcamaları (TL)	Parasal gerçekleşme (%)	Fiziki gerçekleşme (%)	Açıklamalar
Eğitim / Kültür						5.776.344	79.149	5.696.251	2.006.502	834.762	15		
248	000000000000	D.köy Tarihi Fatih Dökümhanesi Yolu ve Ören Yeri Yapımı	GB	2019	2019	1.171.740	0	1.171.740	1.171.740	0	0		DE
249	000000000000	K.eli Hükümet Konağı Röleve Restorasyon Projeleri	DG	2019	2019	1.907.666	0	1.907.666	711.032	711.032	37		DE
250	000000000000	K.eli Yapraklı Mahallesiindeki Taşınmazın Restitüsyon ve Restorasyonu	Öİ	2019	2019	1.300.000	0	1.300.000	0	0	0		DE
251	000000000000	K.eli İlim Yayma Cemiyeti Restorasyonu	Öİ	2015	2019	876.135	79.149	796.042	0	0	0		PA
252	000000000000	K.eli Kocahıdır İlköğretim Okulu Restorasyonu Proje Yapımı	Öİ	2018	2019	125.000	0	125.000	101.428	101.428	81		DE
253	000000000000	B.eski Sinanlı Osmanlı Çeşmesi Onarımı	Öİ	2018	2019	93.500	0	93.500	0	0	0		PA
254	000000000000	L.burgaz Oklağlı Camii Bakım ve Onarımı	DG	2018	2019	302.302	0	302.302	22.302	22.302	7		PA
255	000000000000	Yerel Kültürel Etkinliklere Yardım (Özel İdare)	Öİ	2017	2019	1	0	1	0	0	0		HB
DKH / İktisadi / Genel İdare						1.770.000	0	1.770.000	0	0	0		
256	000000000000	İl Güvenlik ve Acil Durum Merkezi (GAMER) İhtiyaçları	Öİ	2019	2019	1.205.000	0	1.205.000	0	0	0		DE
257	000000000000	Özel İdare Mülkiyetindeki Taşınmazların Büyük Onarımları	Öİ	2019	2019	565.000	0	565.000	0	0	0		DE
DKH / İktisadi / Güvenlik Hizmetleri						890.000	202.106	687.894	687.894	587.640	85		
258	000000000000	Okullara Kent Güvenlik Kamera Sistemi Kurulması	Öİ	2018	2019	890.000	202.106	687.894	687.894	587.640	85		DE
DKH / Sosyal / Afetler						455.369	0	455.369	0	0	0		
323	000000000000	Acil Arama ve Kurtarma Hizmetleri	Öİ	2019	2019	455.369	0	455.369	0	0	0		DE

KÖYDES Projesi

KÖYDES Projesi kapsamında İlimize 2005 – 2019 yılları arasında toplam 85.292.873 lira ödenek tahsis edilmiştir.

Köy yolu çalışmalarında; 741,3 km asfalt kaplama (8 km beton, 599,1 km 2. kat, 134,2 1. kat), 56,5 km stabilize kaplama, 6 km onarım, 3 köprü, 60 menfez, 698.866 m2 köyiçi yolları parke taşı düzenlemesi yapılmıştır.

Köy içme suyu çalışmalarında; 61 sondaj kuyusu açılmış, 251 proje ile de köylerimizin daha sağlıklı içmesuyuna kavuşması için boru değişimi, ikmal onarım ve biriktirme içmesuyu deposu yapılmıştır.

Kanalizasyon çalışmalarında; 74 köyün kanalizasyonu yapılmıştır.

Sulama çalışmalarında; 6 yerüstü sulama, 14 yeraltı sulama, 10 sulama göleti bakım ve onarımı yapılarak 1.423 hektar alan sulamaya açılmış ve 53.676 metre su kanalı bakım ve onarımı yapılmıştır. Ayrıca, 7 hayvan içmesuyu göleti yapılmıştır.

KÖYDES Projesi Kapsamında Yapılan İşler

	2010	2011	2012	2013	2014	2015	2016	2017	2018	2019	Toplam
Sulama (Adet)	1	1		1		1			1		30
(Hektar)	129	150		110		200			160		1.423
HİS Göleti (Adet)				2							7
Toplam (km)	88,3	101,3	23,3	44,5	38,0	30,0	20,0	49,5	8,0	0,0	803,8
Beton (Km)									8,0		8,0
2. Kat asfalt Kaplama (Km)	70,8	98,0	12,3	44,5	38,0	30,0	15,0	32,5			599,1
1. Kat Asfalt Kaplama (Km)	6,0	3,3	11,0				5,0	17,0			134,2
Stabilize Kaplama (Km)	11,5										56,5
Onarım (Km)											6,0
Köyiçi Yolları Parke Taşı Kaplama (m2)	50.574	20.040	19.652	48.109	9.909	28.926	44.937	59.672	150.539		698.866
Köprü (Adet)											3
Menfez (Adet)	2	8	7	5	3	4	3		8		60
Diğer		2	2	1				1			13
	16	14	12	35	20	21	15	19	27	0	312
İçmesuyu (Adet)	15	13	11	29	19	20	13	18	24		251
Kuyu Sondajı (Adet)	1	1	1	6	1	1	2	1	3		61
Kanalizasyon (Adet)				4	8	18	6	3	6		74

Toplam 2005 – 2019 yıllarını kapsar.

741 km
Asfalt

698.866 m2
Parke Kaplama

312
İçmesuyu

74
Kanalizasyon

Aile, Çalışma ve Sosyal Hizmetler İl Müdürlüğü

5
Proje Sayısı

34.666.263
Proje Tutarı

1.168.001
Ödenek

26.729
Harcama

% 2
Nakdi Gerçekleşme

0
Biten Proje Sayısı

Aile ve Sosyal Politikalar İl Müdürlüğü Yatırımları

Sıra no	Proje numarası	Proje adı	Bütçe türü	Başlama tarihi	Bitiş tarihi	Proje tutarı (TL)	Önceki yıllar harcamaları (TL)	2019 yılı programı (TL)	2019 yılında gönderilen ödenek (TL)	Parasal 2019 yılı harcamaları (TL)	Fiziki gerçekleşme (%)	Fiziki gerçekleşme (%)	Açıklama
Aile, Çalışma ve Sosyal Hizmetler İl Müdürlüğü						34.666.263	0	1.168.001	64.899	26.729	2		
DKH / Sosyal / Sosyal İçerme						34.666.263	0	1.168.001	64.899	26.729	2		
437	2018K170390	K.eli Aile Çalışma ve Sosyal Hizmetler İl Müdürlüğü ve Sosyal Hizmet Merkezi Hizmet Binası (Etüd - proje)	GB	2018	2020	498.263	0	0	0	0	0	0	HB
438	1991K171310	K.eli Huzurevi Yaşlı Bakım ve Rehabilitasyon Merkezi İnşaatı (100 kişilik, 10.000 m ²)	GB	2014	2020	33.000.000	0	1	0	0	0	0	HB
439	000000000000	Şiddeti Önleme ve İzleme Merkezi Mefruşat Alımı	GB	2017	2019	60.000	0	60.000	60.000	21.830	36		DE
440	000000000000	Kırklareli Bakım Rehabilitasyon ve Aile Danışma Merkezi Müdürlüğü Kapalı Spor Salonunun Bakım ve Onarımı	GB	2018	2019	225.000	0	225.000	4.899	4.899	2	0	HB
441	000000000000	Kırklareli Bakım Rehabilitasyon ve Aile Danışma Merkezi Müdürlüğü Hizmet Binası Deprem Güçlendirilmesi	GB	2018	2019	883.000	0	883.000	0	0	0	0	İA

Çalışma ve İş Kurumu İl Müdürlüğü

1
Proje Sayısı

8.546.000
Proje Tutarı

4.389.608
Ödenek

181.885
Harcama

% 4
Nakdi Gerçekleşme

0
Biten Proje Sayısı

Sıra no	Proje numarası	Proje adı	Bütçe türü	Başlama tarihi	Bitiş tarihi	Proje tutarı (TL)	Önceki yıllar harcamaları (TL)	2019 yılı programı (TL)	2019 yılında gönderilen ödenek (TL)	Parasal 2019 yılı harcamaları (TL)	Fiziki gerçekleşme (%)	Fiziki gerçekleşme (%)	Açıklama
Çalışma ve İş Kurumu İl Müdürlüğü						8.546.000	1.328.507	4.389.608	181.885	181.885	4		
DKH / Sosyal / İstihdam ve Çalışma Hayatı						8.546.000	1.328.507	4.389.608	181.885	181.885	4		
442	2012K160150	Çalışma ve İş Kurumu İl Müdürlüğü Hizmet Binası (Etüd, Proje ve İnşaat) (3.164 m ²)	GB	2014	2020	8.546.000	1.328.507	4.389.608	181.885	181.885	4	26	YK



Çalıřma ve İş Kurumu Hizmet Binası



Çevre ve Şehircilik İl Müdürlüğü

1
Proje Sayısı

1
Proje Tutarı

1
Ödenek

0
Harcama

% 0
Nakdi Gerçekleşme

0
Biten Proje Sayısı

Sıra no	Proje numarası	Proje adı	Bütçe türü	Başlama tarihi	Bitiş tarihi	Proje tutarı (TL)	Önceki yıllar harcamaları (TL)	2019 yılı programı (TL)	2019 yılında gönderilen ödenek (TL)	Parasal harcamaları (TL)	Fiziki işleme (%)	Gerçekleşme (%)	Açıklamalar
		Çevre ve Şehircilik İl Müdürlüğü				1	0	1	0	0	0	0	
		DKH / İktisadi / Genel İdare				1	0	1	0	0	0	0	
443	000000000000	Çevre ve Şehircilik İl Müdürlüğü Hizmet Binası Genel Onarımı	GB	2019	2019	1	0	1	0	0	0	0	İA

BOTAŞ Şube Müdürlüğü

1
Proje Sayısı

108.954.000
Proje Tutarı

61.000.000
Ödenek

51.045.371
Harcama

% 84
Nakdi Gerçekleşme

0
Biten Proje Sayısı

Sıra no	Proje numarası	Proje adı	Bütçe türü	Başlama tarihi	Bitiş tarihi	Proje tutarı (TL)	Önceki yıllar harcamaları (TL)	2019 yılı programı (TL)	2019 yılında gönderilen ödenek (TL)	Parasal harcamaları (TL)	Fiziki işleme (%)	Gerçekleşme (%)	Açıklamalar
		BOTAŞ Şube Müdürlüğü				108.954.000	47.954.000	61.000.000	61.000.000	51.045.371	84		
		Enerji				108.954.000	47.954.000	61.000.000	61.000.000	51.045.371	84		
444	2018D000050	Türk Akımı Kara Kısmı - 1 Doğal Gaz Boru Hattı (69 km)	KT	2018	2019	108.954.000	47.954.000	61.000.000	61.000.000	51.045.371	84	46	DE

Proje bilgileri Kırklareli iline isabet eden kısmı yaklaşık olarak verilmiştir.

Türk Akımı Kara Kısmı-1 Doğal Gaz Boru Hattı

Türkiye'nin doğal gaz ihtiyacını karşılayacak ve Rusya doğal gazını Türkiye üzerinden Avrupa'ya taşıyacak olan Türk Akımı Kara Kısmı-1 Doğal Gaz Boru Hattı Projesi, Kırıkköy PİG istasyonundan çıkış alacak, Kırklareli İli, Vize ve Lüleburgaz İlçeleri ile Tekirdağ İli, Saray ve Çorlu ilçeleri üzerinden geçerek mevcut ve birbirine paralel olan 36 inç çapındaki Rusya-Türkiye Doğal Gaz İletim Hattı ve Rusya-Türkiye Doğal Gaz Loop Hattı üzerinde bulunan Misinli PİG istasyonunda son bulacaktır. Alım terminalinin çıkışından itibaren, gaz ölçüm istasyonu ve Kırıkköy PİG İstasyonu ile başlayarak, yaklaşık 69 km uzunluğunda ve 48 inç çapında Doğal Gaz Boru Hattı (DGBH) ve Ölçüm İstasyonu yapımı planlanmaktadır. Projenin 19 km lik kısmı Kırklareli, 50 km lik kısmı Tekirdağ il sınırları içerisinde yer almaktadır. Ölçüm İstasyonu Kırklareli il sınırları içerisinde yapılacaktır.

Projenin yapımına ilişkin Anlaşma Türkiye Cumhuriyeti Hükümeti ve Rusya Federasyonu Hükümeti arasında 10.10.2016 tarihinde İstanbul'da imzalanmıştır. Mühendislik çalışmaları tamamlanmış, 29.06.2018 tarihinde geçici kabulü yapılmıştır. 27.06.2018 tarihinde yapım ihalesine çıkılmış ve çalışmalara başlanmıştır. Çalışmalar devam etmektedir. 2019 yılında bitirilmesi planlanmaktadır.



Türk Akımı Doğal Gaz Boru Hattı



Türk Akımı Kara Kısmı -1 Doğal Gaz Boru Hattı



Türk Akımı Kara Kısmı -1 Doğal Gaz Boru Hattı Çalışmaları

Gençlik ve Spor İl Müdürlüğü

7
Proje Sayısı

31.360.231
Proje Tutarı

2.419.682
Ödenek

1.804.569
Harcama

% 75
Nakdi Gerçekleşme

2
Biten Proje Sayısı

Sıra no	Proje numarası	Proje adı	Bütçe türü	Başlama tarihi	Bitiş tarihi	Proje tutarı (TL)	Önceki yıllar harcamaları (TL)	2019 yılı programı (TL)	2019 yılında gönderilen ödenek (TL)	Parasal 2019 yılı harcamaları (TL)	Fiziki gerçekleşme (%)	Gerçekleşme (%)	Ağırlık malar
Gençlik ve Spor İl Müdürlüğü						31.360.231	2.139.954	2.419.682	1.804.569	1.804.569	75		
Eğitim / Yüksek Öğretim						3.000.000	0	1	0	0	0	0	
445	00000000000	K.eli Yurdu (Karahadır) Bakım ve Onarımı	GB	2019	2020	3.000.000	0	1	0	0	0	0	İA
Eğitim / Beden Eğitimi ve Spor						28.360.231	2.139.954	2.419.681	1.804.569	1.804.569	75		
446	00000000000	K.eli Sentetik Çim Yüzeyleli Hokey Sahası Yapımı	GB	2019	2019	3.000.000	0	1.000.000	384.891	384.891	38	60	DE
447	00000000000	K.eli Atatürk Stadı Sentetik Çim Yüzeyinin Yenilenmesi, Tel Örgü ve Portatif Tribünü Bakım ve Onarım ile Çevre Düzenlemesi	GB	2018	2019	1.300.000	0	1.087.000	1.087.000	1.087.000	100	100	BT
448	1990H050050	K.eli Sentetik Atletizm Pisti Yapımı	GB	2012	2019	2.510.231	2.139.954	1	0	0	0	95	DE
449	1990H050050	K.eli Spor Salonu Yapımı	GB	2015	2020	20.000.000	0	1	0	0	0	15	YK
450	00000000000	P.hisar Spor Salonu Bakım ve Onarımı ile Çit İhata Yapımı	GB	2018	2019	450.000	0	332.678	332.678	332.678	100	100	BT
451	00000000000	K.eli ŞS ve L.burgaz MEE Öğrenci Yurduna Açık Spor Tesisi ve Halı Saha Yapımı	GB	2019	2020	1.100.000	0	1	0	0	0	0	İA



Kırklareli Sentetik Çim Yüzeyleli Hokey Sahası Yapımı



Atatürk Stadı



Kırklareli Spor Salonu



Pınarhisar Spor Salonu

Defterdarlık

1
Proje Sayısı

1
Proje Tutarı

1
Ödenek

0
Harcama

% 0
Nakdi Gerçekleşme

0
Biten Proje Sayısı

Sıra no	Proje numarası	Proje adı	Bütçe türü	Başlama tarihi	Bitiş tarihi	Proje tutarı (TL)	Önceki yıllar harcamaları (TL)	2019 yılı programı (TL)	2019 yılında gönderilen ödenek (TL)	Parasal 2019 yılı harcamaları (TL)	Fiziki 2019 yılı gerçekleşme (%)	gerçekleşme (%)	Ağırlık malar
Defterdarlık						1	0	1	0	0	0		
DKH / İktisadi / Genel İdare						1	0	1	0	0	0		
452	2000K010650	B.eski Vergi Dairesi İkmal İnşaatı (2.400 m2)	GB	2019	2019	1	0	1	0	0	0	0	İA

Valilik

8
Proje Sayısı

6.980.986
Proje Tutarı

4.413.766
Ödenek

2.147.337
Harcama

% 49
Nakdi Gerçekleşme

2
Biten Proje Sayısı

Sıra no	Proje numarası	Proje adı	Bütçe türü	Başlama tarihi	Bitiş tarihi	Proje tutarı (TL)	Önceki yıllar harcamaları (TL)	2019 yılı programı (TL)	2019 yılında gönderilen ödenek (TL)	Parasal 2019 yılı harcamaları (TL)	Fiziki 2019 yılı gerçekleşme (%)	gerçekleşme (%)	Ağırlık malar
Valilik						6.980.986	2.567.220	4.413.766	2.148.549	2.147.337	49		
DKH / İktisadi / Genel İdare						4.303.436	360.389	3.943.047	2.148.549	2.147.337	54		
453	00000000000	K.eli Hükümet Konağı Jeneratör Alımı	GB	2018	2019	80.000	0	80.000	5.324	5.324	7	0	İA
454	00000000000	K.eli Hükümet Konağı Mimari Avan Projesi	GB	2018	2019	365.753	109.726	256.027	256.027	256.027	100		DE
455	00000000000	B.eski Hükümet Konağı Jeneratör Alımı	GB	2018	2019	60.000	0	60.000	60.000	58.788	98	100	BT
456	00000000000	D.köy Hükümet Konağı Proje Yapımı	GB	2018	2019	174.050	0	174.050	0	0	0	100	BT
457	00000000000	P.köy Hükümet Konağı Jeneratör Alımı	GB	2018	2019	40.000	0	40.000	0	0	0	0	İA
458	00000000000	Vize Hükümet Konağı Bakım Onarımı	GB	2018	2019	30.000	0	30.000	0	0	0		DE
459	00000000000	Doğal Afet Giderleri	GB	2018	2019	3.553.633	250.663	3.302.970	1.827.198	1.827.198	55		DE
DKH İktisadi / Güvenlik Hizmetleri						2.677.550	2.206.831	470.719	0	0	0		
460	00000000000	Bulgaristan Sınır Bölgesine Enerji Hattı Çekilmesi	GB	2017	2019	2.677.550	2.206.831	470.719	0	0	0		DE

İl Jandarma Komutanlığı

2
Proje Sayısı

1.736.989
Proje Tutarı

311.832
Ödenek

9.004
Harcama

% 3
Nakdi Gerçekleşme

0
Biten Proje Sayısı

Sıra no	Proje numarası	Proje adı	Bütçe türü	Başlama tarihi	Bitiş tarihi	Proje tutarı (TL)	Önceki yıllar harcamaları (TL)	2019 yılı programı (TL)	2019 yılında gönderilen ödenek (TL)	Parasal 2019 yılı harcamaları (TL)	Fiziki gerçekleşme (%)	Fiziki gerçekleşme (%)	Açıkla malar
İl Jandarma Komutanlığı						1.736.989	1.425.157	311.832	9.004	9.004	3		
Konut						485.458	367.300	118.158	4.779	4.779	4		
461	000000000000	Jandarma Lojmanlarının Isı Yalıtımının Yapılması ve Engellilere Uygun Hale Getirilmesi	GB	2014	2019	485.458	367.300	118.158	4.779	4.779	4		DE
DKH / İktisadi / Güvenlik Hizmetleri						1.251.531	1.057.857	193.674	4.225	4.225	2		
462	000000000000	Jandarma Hizmet Binalarının Isı Yalıtımının Yapılması ve Engellilere Uygun Hale Getirilmesi	GB	2014	2019	1.251.531	1.057.857	193.674	4.225	4.225	2		DE

İl Emniyet Müdürlüğü

2
Proje Sayısı

1.036.212
Proje Tutarı

689.557
Ödenek

182.406
Harcama

% 26
Nakdi Gerçekleşme

0
Biten Proje Sayısı

Sıra no	Proje numarası	Proje adı	Bütçe türü	Başlama tarihi	Bitiş tarihi	Proje tutarı (TL)	Önceki yıllar harcamaları (TL)	2019 yılı programı (TL)	2019 yılında gönderilen ödenek (TL)	Parasal 2019 yılı harcamaları (TL)	Fiziki gerçekleşme (%)	Fiziki gerçekleşme (%)	Açıkla malar
İl Emniyet Müdürlüğü						1.036.212	346.655	689.557	182.406	182.406	26		
DKH / İktisadi / Güvenlik Hizmetleri						1.036.212	346.655	689.557	182.406	182.406	26		
463	000000000000	Hizmet Binası ve Lojman Onarımları	GB	2018	2019	545.630	219.215	326.415	115.010	115.010	35		DE
464	000000000000	Malzeme Alımı ile Diğer Bakım ve Onarımlar	GB	2019	2019	490.582	127.440	363.142	67.396	67.396	19		DE

İl Göç İdaresi Müdürlüğü

1
Proje Sayısı

250.000
Proje Tutarı

250.000
Ödenek

125.475
Harcama

% 50
Nakdi Gerçekleşme

0
Biten Proje Sayısı

Sıra no	Proje numarası	Proje adı	Bütçe türü	Başlama tarihi	Bitiş tarihi	Proje tutarı (TL)	Önceki yıllar harcamaları (TL)	2019 yılı programı (TL)	2019 yılında gönderilen ödenek (TL)	Parasal 2019 yılı harcamaları (TL)	Fiziki 2019 yılı gerçekleşme (%)	Açıkla malar
İl Göç İdaresi Müdürlüğü						250.000	0	250.000	125.475	125.475	50	
DKH / Sosyal / Göç						250.000	0	250.000	125.475	125.475	50	
465	000000000000.	İl Göç İdaresi Hizmet Binası Bakım ve Onarımı	GB	2018	2019	250.000	0	250.000	125.475	125.475	50	DE

İl Kültür ve Turizm Müdürlüğü

10
Proje Sayısı

13.725.482
Proje Tutarı

1.946.373
Ödenek

0
Harcama

% 0
Nakdi Gerçekleşme

1
Biten Proje Sayısı

Sıra no	Proje numarası	Proje adı	Bütçe türü	Başlama tarihi	Bitiş tarihi	Proje tutarı (TL)	Önceki yıllar harcamaları (TL)	2019 yılı programı (TL)	2019 yılında gönderilen ödenek (TL)	Parasal 2019 yılı harcamaları (TL)	Fiziki 2019 yılı gerçekleşme (%)	Açıkla malar
İl Kültür ve Turizm Müdürlüğü						13.725.482	1.198.431	1.946.373	509.559	0	0	
Turizm						1.046.480	887.260	1	0	0	0	
466	000000000000.	Kıyıköy Ayanikola Manastırı Çevre Düzenlemesi ile Sınırötesi Ortak Tarihi ve Kültürel Miras Eğitim / Kültür	DG	2017	2019	1.046.480	887.260	1	0	0	0	DE
467	1976H040130	K.eli İl Halk Kütüphanesi Proje Yapımı	GB	2016	2020	276.000	173.000	103.000	0	0	100	BT
468	1976H040130	K.eli İl Halk Kütüphanesi İnşaatı (3.300 m2)	GB	2016	2022	11.217.000	0	1.248.810	0	0	0	DE
469	000000000000.	L.burgaz İlçe Halk Kütüphanesi Proje Yapımı	GB	2017	2020	100.000	0	100.000	100.000	0	0	DE
470	000000000000.	K.eli Aşağıpınar Kazı Çalışmaları	GB	2019	2019	1	0	1	0	0	0	HB
471	1995H04070	K.eli Eski Buzhane Binası ile Aşağıpınar Ören Yeri Proje Yapımı	GB	2014	2020	285.999	138.171	147.828	147.828	0	0	DE
472	2018H040680	K.eli Seyfioğlu Tabyaları Proje Yapımı	GB	2018	2020	500.000	0	50.000	0	0	0	DE
473	000000000000.	D.köy Fatih Dökümhanesi Revize Proje Yapımı	GB	2017	2020	300.000	0	296.731	261.731	0	0	DE
474	000000000000.	Eski Eser Restorasyonlarına Yardım	GB	2019	2019	1	0	1	0	0	0	HB
475	000000000000.	Yerel Kültürel Etkinliklere Yardım	GB	2019	2019	1	0	1	0	0	0	HB



Kırklareli İİ Halk Kütüphanesi



İl Milli Eğitim Müdürlüğü

13
Proje Sayısı

103.909.301
Proje Tutarı

42.971.419
Ödenek

6.477.323
Harcama

% 15
Nakdi Gerçekleşme

1
Biten Proje Sayısı

Sıra no	Proje numarası	Proje adı	Bütçe türü	Başlama tarihi	Bitiş tarihi	Proje tutarı (TL)	Önceki yıllar harcamaları (TL)	2019 yılı programı (TL)	2019 yılında gönderilen ödenek (TL)	2019 yılı gerçek harcamaları (TL)	Parasalleşme (%)	Fiziki gerçekleşme (%)	Açıklamalar
İl Milli Eğitim Müdürlüğü						103.909.301	4.495.937	42.971.419	30.208.417	6.477.323	15		
Eğitim / İlköğretim ve Genel Ortaöğretim						55.778.177	4.421.774	34.941.178	22.514.580	6.477.323	19		
Anaokulu İnşaatları (16 drs)						9.900.000	24.113	9.005.307	7.073.733	4.873.980	54		
476	00000000000	Kırklareli Anaokulu İnşaatı (8 drs)	Öİ	2018	2020	4.950.000	8.549	4.512.969	4.239.297	2.982.137	66	80	DE
477	00000000000	Lüleburgaz Anaokulu İnşaatı (8 drs)	Öİ	2017	2020	4.950.000	15.564	4.492.338	2.834.436	1.891.843	42	75	DE
İlkokul İnşaatları (16 drs)						8.400.000	0	4.800.000	1.000.000	0	0		
478	2008H010040	L.burgaz General Ferhat Akat İlkokulu Ek Derslik İnş. (16 drs)	Öİ	2018	2020	8.400.000	0	4.800.000	1.000.000	0	0	0	PA
Ortaokul İnşaatları (32 drs)						13.067.834	3.088.428	6.297.081	3.937.081	0	0		
479	2008H010040	L.burgaz Zafer Mah. Ortaokulu İnş. (16 drs)	GB	2013	2019	4.667.834	3.088.428	1.497.081	1.487.081	0	0	80	DE
480	00000000000	L.burgaz Fehmi Mutlu Ortaokulu Ek Derslik İnş. (16 drs)	Öİ	2018	2021	8.400.000	0	4.800.000	2.450.000	0	0	0	PA
Lise İnşaatları (16 derslik)						13.171.999	1.309.233	8.962.766	6.202.766	1.603.343	18		
481	1995H010200	Babaeski İmam Hatip Lisesi (16 Drs)	GB	2014	2020	8.400.000	52.168	8.347.832	5.597.832	1.341.450	16	35	DE
482	2006H050010	Babaeski Şehit Ersan Yenici Anadolu Lisesi Spor Salonu	GB	2018	2021	3.160.000	0	260.000	250.000	0	0	0	PA
483	2006H050010	Lüleburgaz Düvenciler Lisesi Spor Salonu	GB	2016	2019	1.611.999	1.257.065	354.934	354.934	261.893	74	100	BT
Diğer Okul İnşaatları (8 derslik)						5.960.000	0	597.680	550.000	0	0		
484	2012H010020	Kırklareli Bilim Sanat Merkezi İnşaatı (8 derslik)	GB	2017	2021	5.960.000	0	597.680	550.000	0	0	0	PA
Diğerleri						5.278.344	0	5.278.344	3.751.000	0	0		
485	00000000000	İlköğretim ve Genel Ortaöğretim Kurumları Bakım ve Onarımları	GB	2019	2019	5.278.344	0	5.278.344	3.751.000	0	0	0	PA
Eğitim / Mesleki ve Teknik Eğitim						48.131.124	74.163	8.030.241	7.693.837	0	0		
Lise İnşaatları (40 derslik)						47.546.720	74.163	7.445.837	7.425.837	0	0		
486	1993H020030	Lüleburgaz Mesleki ve Teknik Anadolu Lisesi İnşaatı (24 derslik, 3 atölye, spor salonu)	GB	2015	2021	30.710.000	36.108	5.473.892	5.463.892	0	0	0	PA
487	1993H020030	Vize Mesleki ve Teknik Eğitim Merkezi İnşaatı (16 drs + Atölye)	GB	2015	2021	16.836.720	38.055	1.971.945	1.961.945	0	0	0	İA
Diğerleri						584.404	0	584.404	268.000	0	0		
488	00000000000	Mesleki ve Teknik Eğitim Kurumları Bakım ve Onarımları	GB	2019	2019	584.404	0	584.404	268.000	0	0	0	PA



Kirklareli Atatürk Mah. Anaokulu İnşaatı



Lüleburgaz Anaokulu İnşaatı



Lüleburgaz Zafer (Kurtuluş) Mahallesi Ortaokul İnşaatı



Kirklareli Özel Eğitim Okulu İnşaatı



Babaesik İmam Hatip Lisesi



Lüleburgaz Mesleki Eğitim Merkezi İnşaatı



Lüleburgaz Düvenciler AL Spor Salonu



İl Sağlık Müdürlüğü

22
Proje Sayısı

396.468.196
Proje Tutarı

52.357.421
Ödenek

629.477
Harcama

% 1
Nakdi Gerçekleşme

2
Biten Proje Sayısı

Sıra no	Proje numarası	Proje adı	Bütçe türü	Başlama tarihi	Bitiş tarihi	Proje tutarı (TL)	Önceki yıllar harcamaları (TL)	2019 yılı programı (TL)	2019 yılında gönderilen ödenek (TL)	Parasal harcamaları (TL)	Fiziki gerçekleşme (%)	Açıklamalar
İl Sağlık Müdürlüğü						396.468.196	128.570.018	52.357.421	629.477	629.477	1	
Sağlık						396.468.196	128.570.018	52.357.421	629.477	629.477	1	
Hastane İnşaatları						298.567.376	108.568.012	39.209.422	0	0	0	
489	1991I000030	Kırklareli Devlet Hastanesi Ek Bina İnşaatı (250 yataklı, 50.000 m ²)	GB	2018	2023	125.000.000	0	20.000.000	0	0	0	PA
490	2016I001500	D.köy Entegre İlçe Hastanesi (10 yataklı) ve Sağlık Birimleri İnşaatı (3-4 hekimlik ASM, 112 ASH, TSM)	GB	2014	2019	5.838.276	4.546.856	1.291.420	0	0	100	BT
491	1991I000030	Lüleburgaz Devlet Hastanesi İnşaatı (300 Yt, 48.566 m ²)	GB	2014	2019	112.511.000	94.593.000	17.918.000	0	0	83	DE
492	1991I000040	Pınarhisar Devlet Hastanesi İnşaatı (30 Yt, 5.000 m ²)	GB	2014	2019	11.713.860	9.428.156	1	0	0	100	BT
493	1991I000040	Vize Devlet Hastanesi İnşaatı (30 Yt, 6.000 m ²)	GB	2014	2019	43.504.240	0	1	0	0	50	DE
Ağız ve Diş Sağlığı Merkezi İnşaatları						25.000.000	20.000.000	5.000.000	0	0	0	
494	1991I000030	L.burgaz Ağız ve Diş Sağlığı Merkezi İnşaatı (20 ünit, m ²)	GB	2014	2019	25.000.000	20.000.000	5.000.000	0	0	81	DE
Toplum Sağlığı Merkezi İnşaatları						5.000.000	0	500.000	0	0	0	
495	2016I001500	K.eli Toplum Sağlığı Merkezi + Halk Sağlığı Laboratuvarı	GB	2016	2021	5.000.000	0	500.000	0	0	0	PA
Aile Sağlığı Merkezi ve 112 ASHİ İnşaatları						45.900.820	2.006	6.797.998	629.477	629.477	9	
496	2016I001500	K.eli Aile Sağlığı Merkezi (6 hekimlik) ve 112 ASHİ İnşaatı	GB	2014	2021	3.000.000	0	1.000.000	0	0	0	PA
497	2016I001500	K.eli 6 Nolu Aile Sağlığı Merkezi (4 AHB) İnşaatı	GB	2014	2021	1.500.000	0	1	0	0	0	HB
498	2016I001500	K.eli Bademlik 8 Nolu Aile Sağlığı Merkezi (4 AHB + 112 ASHİ) İnşaatı	GB	2018	2020	3.000.000	0	350.000	0	0	0	PA
499	2016I001500	B.eski İlçe Sağlığı Müdürlüğü + Aile Sağlığı Merkezi (SHM + 8 AHB + 112 ASHİ)	GB	2016	2020	10.000.000	0	1.000.000	0	0	0	PA
500	2016I000580	B.eski Gaziosmanpaşa 112 ASHİ + 4 Nolu Aile Sağlığı Merkezi (4 AHB)	GB	2016	2020	2.500.000	0	100.000	0	0	0	PA
501	2016I001500	L.burgaz 1 Nolu Aile Sağlığı Merkezi (SHB (B) + 8 AHB + 112 ASHİ (2 ad))	GB	2014	2020	10.000.000	0	100.000	0	0	0	PA
502	2016I001500	L.burgaz İlçe Sağlığı Müdürlüğü ve 2 Nolu Aile Sağlığı Merkezi (SHM (A) + 8 AHB + 112 ASHİ)	GB	2014	2020	10.000.000	0	2.500.000	0	0	0	PA

Sıra no	Proje numarası	Proje adı	Bütçe türü	Başlama tarihi	Bitiş tarihi	Proje tutarı (TL)	Önceki yıllar harcamaları (TL)	2019 yılı programı (TL)	2019 yılında gönderilen ödenek (TL)	2019 yılı gerçek harcamaları (TL)	Parasal İşleme (%)	Fiziki İşleme (%)	Ağırlık malar
503	2016I001500	L.burgaz 6 Nolu Aile Sağlığı Merkezi (8 AHB)	GB	2018	2020	2.000.000	0	1	0	0	0	0	PA
504	2016I001500	L.burgaz Evrensekiz Aile Sağlığı Merkezi (2 AHB)	GB	2016	2020	1.000.000	0	750.000	0	0	0	0	PA
505	2016I001500	P.hisar Merkez Aile Sağlığı Merkezi (5 AHB)	GB	2016	2019	1.650.820	2.006	997.994	629.477	629.477	63	77	DE
506	2016I001500	P.hisar 112 ASHİ	GB	2016	2020	500.000	0	1	0	0	0	0	PA
507	00000000000	Vize Kiyıköy Aile Sağlığı Merkezi + 112 ASH (2 AHB + 112 ASHİ)	DG	2019	2020	750.000	0	1	0	0	0	79	DE
		Diğer İnşaatlar				22.000.000	0	850.001	0	0	0	0	
508	2016I001500	K.eli Sağlık Kompleksi İnşaatı (İl Sağlık Md, VSD, AÇSAP, 112 ASHİ, 112 KKM)	GB	2014	2021	20.000.000	0	500.000	0	0	0	0	PA
509	2016I001500	Kırklareli Dolhan Sağlık Evi	GB	2014	2020	1.000.000	0	1	0	0	0	0	PA
510	00000000000	B.eski Pancarköy Sağlık Evi İnşaatı	GB	2012	2020	1.000.000	0	350.000	0	0	0	0	PA



Lüleburgaz Devlet Hastanesi



Pınarhisar Devlet Hastanesi



Demirköy Hastanesi





Lüleburgaz Ağız ve Diş Sağlığı Merkezi



Vize Devlet Hastanesi



Pınarhisar Aile Sağlığı Merkezi



Kırıkköy Aile Sağlığı Merkezi

Sanayi ve Teknoloji İl Müdürlüğü

1
Proje Sayısı

62.211.755
Proje Tutarı

1
Ödenek

0
Harcama

% 0
Nakdi Gerçekleşme

0
Biten Proje Sayısı

Sıra no	Proje numarası	Proje adı	Bütçe türü	Başlama tarihi	Bitiş tarihi	Proje tutarı (TL)	Önceki yıllar harcamaları (TL)	2019 yılı programı (TL)	2019 yılında gönderilen ödenek (TL)	Parasal 2019 yılı harcamaları (TL)	Fiziki 2019 yılı gerçekleşme (%)	Gerçekleşme (%)	Ağırlık malar
Sanayi ve Teknoloji İl Müdürlüğü						62.211.755	62.211.755	1	0	0	0	0	
DKH / Sosyal / Şehirleşme						62.211.755	62.211.755	1	0	0	0	0	
511	00000000000.	Kırklareli Organize Sanayi Bölgesi II.Kısım Altyapı İnş.	DG	2005	2019	62.211.755	62.211.755	1	0	0	0	85	DE

Kırklareli Organize Sanayi Bölgesi

Kırklareli Organize Sanayi Bölgesi 3.670.000 m2 büyüklüğündedir. OSB'de 104'ü sanayi parseli, sosyal donatı alanları ile birlikte toplam 111 parsel bulunmaktadır. Yaklaşık 2,5 milyon m2'si sanayi alanı, 400 bin m2'si sosyal donatı alanı, 300 bin m2'si yol ve otopark ve 470 bin m2'si sağlık koruma bandıdır.

17,2 km. kanalizasyon şebekesi, 12,4 km. yağmur suyu uzaklaştırma şebekesi, Kırklareli Barajından 14,5 km. isale terfi hattı su şebekesi, 4.000 m3'lük su deposu ve 540 m3/h su tedarik kapasiteli terfi merkezi, 20.000 m3/h kapasiteli 13,6 km. doğalgaz şebekesi, 2 indirici merkezden yedekli olarak 4 fiderden beslenen, 100 MW kapasiteye kadar güç dağıtım sağlayabilen manevralı ring sistemi 10,4 km. elektrik şebekesi, 5,5 km. iki gözden oluşan yer altı galeri sistemi, C30/37 fiber donatılı 25 cm kalınlıkta toplam 13,5 km. beton yollar, 2.800 m3/gün atık su arıtma kapasitesine sahip atık su arıtma tesisi, 4,5 km. dere ıslahı çalışmaları başta olmak üzere, altyapı yatırımları büyük ölçüde tamamlanmıştır.

Bugün itibarıyla 71 parselin tahsisi yapılmıştır. 33 adet 6.500 m2'den 500.000 m2'ye kadar çeşitli büyüklüklerde boş sanayi parseli mevcuttur.



İl Tarım ve Orman Müdürlüğü

20
Proje Sayısı

1.184.322
Proje Tutarı

1.184.322
Ödenek

358.340
Harcama

% 30
Nakdi Gerçekleşme

0
Biten Proje Sayısı

Sıra no	Proje numarası	Proje adı	Bütçe türü	Başlama tarihi	Bitiş tarihi	Proje tutarı (TL)	Önceki yıllar harcamaları (TL)	2019 yılı programı (TL)	2019 yılında gönderilen ödenek (TL)	Parasal 2019 yılı harcamaları (TL)	Fiziki gerçekleşme (%)	Gerçekleşme (%)	Ağırlık malar
İl Tarım ve Orman Müdürlüğü						1.184.322	0	1.184.322	612.350	358.340	30		
Tarım						1.141.044	0	1.141.044	588.767	338.257	30		
Bitkisel Üretim						964.352	0	964.352	428.484	243.833	25		
512	00000000000	Kadın Çiftçiler Tarımsal Yayım Projesi	GB	2019	2019	1.998	0	1.998	867	0	0		DE
513	2009A020050	Kırsal Kalkınma Yatırımlarının Desteklenmesi Projesi	GB	2019	2019	3.998	0	3.998	2.770	118	3		DE
514	2010A020040	Bitki Sağlığı Uygulama Kontrol Projesi	GB	2019	2019	134.073	0	134.073	48.567	28.939	22		DE
515	2010A020060	Bitkisel Üretim Geliştirilmesi Projesi	GB	2019	2019	35.997	0	35.997	25.145	2.584	7		DE
516	2012A020060	Tarımsal Yayım Hizmetleri Projesi	GB	2019	2019	28.222	0	28.222	14.417	1.732	6		DE
517	2012A020110	Çayır, Mera ve Yem Bitkileri Üretimini Geliştirme Projesi	GB	2019	2019	44.995	0	44.995	15.650	0	0		DE
518	00000000000	Arazi Kullanım Planlaması Projesi	GB	2019	2019	4.183	0	4.183	4.183	4.181	100		DE
519	00000000000	Mera Hizmetleri	GB	2019	2019	189.988	0	189.988	65.988	15.494	8		DE
520	00000000000	İtri ve Tıbbi Bitkiler ile Boya Bitkileri Yetiştirme Projesi	GB	2019	2019	9.000	0	9.000	9.000	0	0		DE
521	00000000000	Tohumculuğun Geliştirilmesi Projesi	GB	2019	2019	781	0	781	780	0	0		DE
522	00000000000	İl Gıda Tarım ve Hayv. Müdürlüğü Merkez ve Taşra Teşkilatı Modernizasyon Projesi	GB	2019	2019	508.117	0	508.117	238.117	190.785	38		DE
523	00000000000	Çevre Amaçlı Tarımsal Arazilerin Korunması Projesi	GB	2019	2019	3.000	0	3.000	3.000	0	0		DE
Hayvancılık						167.593	0	167.593	152.523	87.806	52		
524	2003A030020	Hayvan Hastalıkları ve Zararlıları ile Mücadele Projesi	GB	2019	2019	80.912	0	80.912	80.912	36.833	46		DE
525	2010A030010	Hayvancılığı Geliştirme Projesi	GB	2019	2019	86.681	0	86.681	71.611	50.973	59		DE
Su Ürünleri						9.099	0	9.099	7.760	6.618	73		
526	1985A040220	Su Ürünleri Üretimini Geliştirme Projesi	GB	2019	2019	1.158	0	1.158	1.158	1.034	89		DE
527	2010A040050	Kontrol Hizmetlerinin Geliştirilmesi Projesi	GB	2019	2019	1.348	0	1.348	883	352	26		DE
528	00000000000	Sularda Tarımsal Faaliyetlerden Kaynaklanan Kirliğin Kontrolü Projesi	GB	2019	2019	2.157	0	2.157	1.283	800	37		DE
529	00000000000	Entegre İdare ve Kontrol Sistemi Projesi	GB	2019	2019	4.436	0	4.436	4.436	4.432	100		DE
İmalat						43.278	0	43.278	23.583	20.083	46		
530	2009C010050	Gıda Hizmetleri	GB	2019	2019	33.554	0	33.554	17.357	17.355	52		DE
531	00000000000	Gıda ve Yem Numunesi Alma Hizmetlerinin Geliştirilmesi Projesi	GB	2019	2019	9.724	0	9.724	6.226	2.728	28		DE





Atatürk Toprak Su ve Tarımsal Meteoroloji Araştırma Enstitüsü Müdürlüğü

9
Proje Sayısı

2.087.498
Proje Tutarı

476.498
Ödenek

200.919
Harcama

% 42
Nakdi Gerçekleşme

0
Biten Proje Sayısı

Sıra no	Proje numarası	Proje adı	Bütçe türü	Başlama tarihi	Bitiş tarihi	Proje tutarı (TL)	Önceki yıllar harcamaları (TL)	2019 yılı programı (TL)	2019 yılında gönderilen ödenek (TL)	2019 yılı harcamaları (TL)	Parasalleşme (%)	Fizikileşme (%)	Açıklamalar
		Atatürk Toprak Su ve Tarımsal Meteoroloji Araştırma Enstitüsü Müdürlüğü				2.087.498	1.571.000	476.498	200.919	200.919	42		
		Tarım				2.087.498	1.571.000	476.498	200.919	200.919	42		
		Araştırma Projeleri (9 adet)				2.087.498	1.571.000	476.498	200.919	200.919	42		
		Tarımsal Meteoroloji ve İklim Değişikliği Araştırma Projeleri				1.149.400	916.500	232.900	77.875	77.875	33		
532	000000000000	Ayçiçeği ve Buğday Bit. Aqua Crop Mod. İklim Değ. Olan Hassasiyetinin Analizi	GB	2014	2019	349.800	284.000	65.800	23.000	23.000	35	99	DE
533	000000000000	Trakya Böl. Yet. Buğday Çeş. Albedo Değ. Analizi ve Met. Kıs. Kat. Testi	GB	2014	2019	332.300	266.500	65.800	23.000	23.000	35	99	DE
534	000000000000	Palmer Kur. Şid. İn. Kul. Tr. Met. Ve Tar. Kur. Bel. İz. Ve Kur. Has. Belirlenmesi	GB	2015	2019	315.800	250.000	65.800	23.000	23.000	35	99	DE
535	000000000000	Ulusal Ürün İzleme ve Verim Tahmini	GB	2016	2020	151.500	116.000	35.500	8.875	8.875	25	80	DE
		Bitki Besleme ve Toprak Araştırma Projeleri				147.800	82.000	65.800	23.000	23.000	35		
536	000000000000	İstanbul ili Tarım Top. Veri Tab. Haz. Ve Bazı Top. Öz. Yersel Değişiminin Belirlenmesi	GB	2017	2019	147.800	82.000	65.800	23.000	23.000	35	90	DE
		Tarımsal Sulama ve Arazi Islahı Araştırma Projeleri				615.800	550.000	65.800	23.000	23.000	35		
537	000000000000	Trakya Böl. Su Kay. Kal. ve Tar. Aç. Kul. Belirlenmesi	GB	2016	2019	615.800	550.000	65.800	23.000	23.000	35	99	DE
		Tarım Ekonomisi Araştırmaları				124.500	22.500	62.000	32.000	32.000	52		
538	000000000000	Edirne ve T.dağ Çif. Top. An. Day. Güb. Kul. Dav. Değ. Ve Top. An. Des. Es. Ön. Gel.	GB	2018	2019	24.500	22.500	2.000	2.000	2.000	100	30	DE
539	000000000000	Trakya Böl. Çeltikte Yüzü. Ve Yüza. Damlama Sul. Sis. Kul. Olanaklarının Araştırılması	GB	2019	2021	100.000	0	60.000	30.000	30.000	50	25	DE
		Diğerleri				49.998	0	49.998	45.044	45.044	90		
540	000000000000	TAGEM Ar. Enst. Sulama Alty. İyileştirilmesi ve Modernizasyonu Projesi	GB	2019	2019	49.998	0	49.998	45.044	45.044	90	25	DE

TMO Şube Müdürlüğü

1
Proje Sayısı

29.250
Proje Tutarı

29.250
Ödenek

23.930
Harcama

% 82
Nakdi Gerçekleşme

1
Biten Proje Sayısı

Sıra no	Proje numarası	Proje adı	Bütçe türü	Başlama tarihi	Bitiş tarihi	Proje tutarı (TL)	Önceki yıllar harcamaları (TL)	2019 yılı programı (TL)	2019 yılında gönderilen ödenek (TL)	Parasal 2019 yılı harcamaları (TL)	Fiziki 2019 yılı gerçekleşme (%)	Gerçekleşme (%)	Ağırlık malar
TMO Şube Müdürlüğü						29.250	0	29.250	29.250	23.930	82		
Tarım						29.250	0	29.250	29.250	23.930	82		
541	2010A020130	Merkez ve Taşra Teşkilatı Modernizasyon ve Rehabilitasyon Projesi (Alım Merkezi Alımı ve Rehabilitasyonu ve Güvenlik Kamera Sistemi Kurulması)	KT	2019	2019	29.250	0	29.250	29.250	23.930	82	100	BT



Belediye Yatırımları

İlimizde 18 belediye tarafından 64 proje uygulanmaktadır. Bu projelerin toplam tutarı 173.311.929 lira, 2019 yılı programı 39.139.022 liradır. Dönem sonu itibariyle 12.136.713 lira harcama yapılmış ve yüzde 31 parasal gerçekleşme sağlanmıştır.

13 proje bitmiştir. 25 proje devam etmektedir. 26 projeye başlanmamıştır.



Belediyeler 2019 Yılı Yatırımları Gerçekleşme Durumu

Sıra no	Sektörler	Proje sayısı	Projetutarı (TL)	Öncekiyillar harcamaları (TL)	2019 yılı programı (TL)	2019 yılında gönderilenödenek (TL)	2019 yılı harcamaları (TL)	Parasal gerçek leşme (%)
Toplam		64	173.311.929	121.401.643	39.139.022	16.172.656	12.136.713	31
1	Kırklareli	5	39.431.017	20.140.554	17.726.788	4.542.113	3.542.113	20
2	İnece	4	513.241	130.000	383.241	0	0	0
3	Kavaklı	1	43.200	0	43.200	0	0	0
4	Üsküp	4	773.500	0	773.500	24.048	24.048	3
5	Babaeski	0	0	0	0	0	0	0
6	Alpullu	3	274.463	0	274.463	193.463	99.482	36
7	Büyükmandıra	9	1.220.000	0	1.220.000	150.000	0	0
8	Karahalil	1	4.183.165	1.929.290	1.000.000	0	0	0
9	Demirköy	2	737.900	0	591.389	0	0	0
10	İğneada	1	2.000.000	0	2.000.000	2.000.000	434.185	22
11	Kofçaz	0	0	0	0	0	0	0
12	Lüleburgaz	7	108.919.488	96.093.965	7.495.040	5.582.594	4.476.565	60
13	Ahmetbey	8	3.883.413	987.167	1.756.373	560.000	448.459	26
14	Büyükkarıştıran	1	135.000	120.000	15.000	15.000	15.000	100
15	Evrensekiz	2	1.895.861	0	395.862	129.232	129.232	33
16	Pehlivan köyü	1	2.200.000	2.000.667	150.000	150.000	141.423	94
17	Pınarhisar	5	1.050.000	0	890.000	140.000	140.000	16
18	Kaynarca	4	698.000	0	698.000	0	0	0
19	Vize	0	0	0	0	0	0	0
20	Çakıllı	1	1.491.140	0	1	0	0	0
21	Kıyıköy	5	3.862.541	0	3.726.165	2.686.206	2.686.206	72

Belediyeler 2019 Yılı Yatırımları Gerçekleşme Durumu

Sıra no	Sektörler	Toplam prpje sayısı	Başlanmayan proje sayısı	Proje aşamasındaki proje sayısı	İhale aşamasındaki proje sayısı	İhalesi yapılan proje sayısı	Yer teslimi yapılan proje sayısı	Yarım kalan proje sayısı	Devam eden proje sayısı	Biten proje sayısı
	Toplam	64	26	0	1	0	0	0	24	13
1	Kırklareli	5	0	0	0	0	0	0	4	1
2	İnece	4	3	0	0	0	0	0	1	0
3	Kavaklı	1	0	0	0	0	0	0	0	1
4	Üsküp	4	0	0	0	0	0	0	4	0
5	Babaeski	0	0	0	0	0	0	0	0	0
6	Alpullu	3	1	0	0	0	0	0	1	1
7	Büyükmandıra	9	9	0	0	0	0	0	0	0
8	Karahalil	1	0	0	0	0	0	0	1	0
9	Demirköy	2	2	0	0	0	0	0	0	0
10	İğneada	1	0	0	0	0	0	0	1	0
11	Kofçaz	0	0	0	0	0	0	0	0	0
12	Lüleburgaz	7	0	0	0	0	0	0	5	2
13	Ahmetbey	8	4	0	0	0	0	0	4	0
14	Büyükkarıştıran	1	0	0	0	0	0	0	0	1
15	Evrensekiz	2	1	0	0	0	0	0	0	1
16	Pehlivan köyü	1	0	0	0	0	0	0	1	0
17	Pınarhisar	5	2	0	0	0	0	0	2	1
18	Kaynarca	4	4	0	0	0	0	0	0	0
19	Vize	0	0	0	0	0	0	0	0	0
20	Çakıllı	1	0	0	1	0	0	0	0	0
21	Kıyıköy	5	0	0	0	0	0	0	0	5

Kırklareli Belediyesi

Sıra no	Proje numarası	Proje adı	Bütçe türü	Başlama tarihi	Bitiş tarihi	Proje tutarı (TL)	Önceki yıllar harcamaları (TL)	2019 yılı programı (TL)	2019 yılında gönderilen ödenek (TL)	2019 yılı gerçek harcamaları (TL)	Parasal İşleme (%)	Fiziki İşleme (%)	Ağırlık malar
		Kırklareli				39.431.017	20.140.554	17.726.788	4.542.113	3.542.113	20		
		Ulaştırma				1.120.000	495.006	624.993	98.804	98.804	16	54	DE
1	000000000000	Şehirçi Yollarda Asfalt Tamiri ve Hız Kesici Yapımı	BL	2017	2019	1.120.000	495.006	624.993	98.804	98.804	16	54	DE
		Diğerleri				38.311.017	19.645.548	17.101.795	4.443.309	3.443.309	20		
2	000000000000	Kapalı Pazar Yeri Yapımı	BL	2018	2019	19.979.865	15.998.293	3.981.572	3.866.287	2.866.287	72	99	DE
3	000000000000	Otogar Yapımı	BL	2018	2019	17.313.674	3.647.255	12.102.745	338.538	338.538	3	35	DE
4	000000000000	Enerji Nakil Hattı ve Trafo Yapımı	BL	2019	2019	238.484	0	238.484	238.484	238.484	100	100	BT
5	000000000000	Tarihi Çeşmelerin Resterasyonu	BL	2019	2019	778.994	0	778.994	0	0	0	3	DE

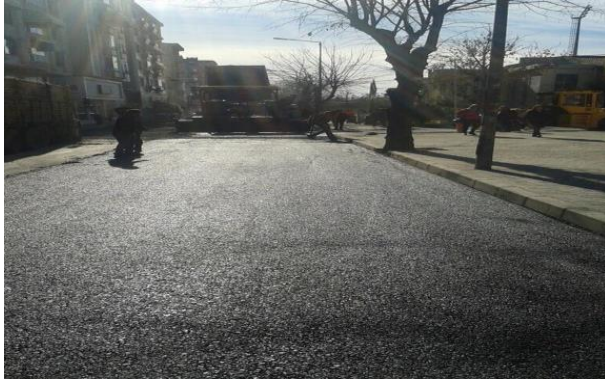

Kapalı Pazar Yeri İnşaatı



Otogar İnşaatı



İncece Belediyesi

Sıra no	Proje numarası	Proje adı	Bütçe türü	Başlama tarihi	Bitiş tarihi	Proje tutarı (TL)	Önceki yıllar harcamaları (TL)	2019 yılı programı (TL)	2019 yılında gönderilen ödenek (TL)	2019 yılı harcamaları (TL)	Parasalleşme (%)	Fizikileşme (%)	Ağırlıklar
		İncece				513.241	130.000	383.241	0	0	0		
		Diğerleri				513.241	130.000	383.241	0	0	0		
6	00000000000	Mezarlık Düzenlemesi	BL	2014	2019	204.848	0	204.848	0	0	0	0	HB
7	00000000000	Kentsel Dönüşüm Projesi (Ulukonak Mah.)	BL	2013	2019	180.000	130.000	50.000	0	0	0	70	DE
8	00000000000	İmar Planı Yapımı (Ulukonak Mah.)	BL	2014	2019	100.000	0	100.000	0	0	0	0	HB
9	00000000000	Belidye Pasajı Çatı Tamirâtı	BL	2014	2019	28.393	0	28.393	0	0	0	0	HB

Kavaklı Belediyesi

Sıra no	Proje numarası	Proje adı	Bütçe türü	Başlama tarihi	Bitiş tarihi	Proje tutarı (TL)	Önceki yıllar harcamaları (TL)	2019 yılı programı (TL)	2019 yılında gönderilen ödenek (TL)	2019 yılı harcamaları (TL)	Parasalleşme (%)	Fizikileşme (%)	Ağırlıklar
		Kavaklı				43.200	0	43.200	0	0	0		
		Diğerleri				43.200	0	43.200	0	0	0		
10	00000000000	Çocuk Oyun Parkı için Malzeme Alımı	BL	2018	2019	43.200		43.200	0	0	0	100	BT



Kavaklı içmesuyu deposu



Çocuk oyun parkı

Üsküp Belediyesi

Sıra no	Proje numarası	Proje adı	Bütçe türü	Başlama tarihi	Bitiş tarihi	Proje tutarı (TL)	Önceki yıllar harcamaları (TL)	2019 yılı programı (TL)	2019 yılında gönderilen ödenek (TL)	2019 yılı harcamaları (TL)	Parasalleşme (%)	Fizikileşme (%)	Ağırlık malar
		Üsküp				773.500	0	773.500	24.048	24.048	3		
		Ulaştırma				158.000	0	158.000	13.320	13.320	8		
11	00000000000	Şehirçi Yol Yapım ve Bakımı	BL	2019	2019	158.000	0	158.000	13.320	13.320	8	8	DE
		İçmesuyu				176.500	0	176.500	4.640	4.640	3		
12	00000000000	İçmesuyu İlave Şebeke Yapımı	BL	2019	2019	176.500	0	176.500	4.640	4.640	3	3	DE
		Kanalizasyon				36.000	0	36.000	2.088	2.088	6		
13	00000000000	Kanalizasyon İlave Şebeke Yapımı	BL	2019	2019	36.000	0	36.000	2.088	2.088	6	6	DE
		Diğerleri				403.000	0	403.000	4.000	4.000	1		
14	00000000000	Yapım ve Onarım İşleri	BL	2019	2019	403.000	0	403.000	4.000	4.000	1	1	DE



Üsküp



Babaeski Belediyesi

Sıra no	Proje numarası	Proje adı	Bütçe türü	Başlama tarihi	Bitiş tarihi	Proje tutarı (TL)	Önceki yıllar harcamaları (TL)	2019 yılı programı (TL)	2019 yılında gönderilen ödenek (TL)	2019 yılı harcamaları (TL)	Parasalleşme (%)	Fizikileşme (%)	Ağırlık malar
		Babaeski				0	0	0	0	0	0	0	

Alpullu Belediyesi

Sıra no	Proje numarası	Proje adı	Bütçe türü	Başlama tarihi	Bitiş tarihi	Proje tutarı (TL)	Önceki yıllar harcamaları (TL)	2019 yılı programı (TL)	2019 yılında gönderilen ödenek (TL)	2019 yılı harcamaları (TL)	Parasalleşme (%)	Fizikileşme (%)	Ağırlık malar
		Alpullu				274.463	0	274.463	193.463	99.482	36		
		Ulaştırma				120.000	0	120.000	120.000	26.019	22		
15	00000000000	Şehirçi Yollara Parketaş Döşenmesi	BL	2019	2019	120.000	0	120.000	120.000	26.019	22	20	DE
		Kanalizasyon				123.463	0	123.463	73.463	73.463	60		
16	00000000000	Atıksu Arıtma Tesisine Enerji Nakil Hattı Çekilmesi	BL	2019	2019	123.463	0	123.463	73.463	73.463	60	100	BT
		Diğerleri				31.000	0	31.000	0	0	0		
17	00000000000	Kamulaştırma	BL	2018	2019	31.000	0	31.000	0	0	0	0	HB

Büyükmandıra Belediyesi

Sıra No	Proje numarası	Proje adı	Bütçe türü	Başlama tarihi	Bitiş tarihi	Proje tutarı (TL)	Önceki yıllar harcamaları (TL)	2019 yılı programı (TL)	2019 yılında gönderilen ödenek (TL)	2019 yılı gerçek harcamaları (TL)	Parasal leşme (%)	Fiziki leşme (%)	Açıklamalar
Büyükmandıra						1.220.000	0	1.220.000	150.000	0	0		
		Ulaştırma				500.000	0	500.000	0	0	0		
18	000000000000	Şehirçi Yollara Parketaş Döşenmesi	BL	2019	2019	500.000	0	500.000	0	0	0	0	HB
		İçmesuyu				380.000	0	380.000	100.000	0	0		
19	000000000000	İçmesuyu Kuyu Açılması	BL	2019	2019	100.000	0	100.000	100.000	0	0	0	HB
20	000000000000	İçmesuyu Yeni Su Deposu için Jenereatör Alımı	BL	2019	2019	80.000	0	80.000	0	0	0	0	HB
21	000000000000	İçmesuyu Su Deposuna Enerji Hattı Çekimi ve Trafo Yapımı	BL	2019	2019	200.000	0	200.000	0	0	0	0	HB
		Kanalizasyon				50.000	0	50.000	50.000	0	0		
22	000000000000	Kanalizasyon Şebekesi Yapımı	BL	2019	2019	50.000	0	50.000	50.000	0	0	0	HB
		Diğerleri				290.000	0	290.000	0	0	0		
23	000000000000	Cenaze Aracı Alımı	BL	2019	2019	120.000	0	120.000	0	0	0	0	HB
24	000000000000	Traktör Alımı	BL	2019	2019	120.000	0	120.000	0	0	0	0	HB
25	000000000000	Kültür Parkı için Yürüyüş Yolu Yapılması	BL	2019	2019	40.000	0	40.000	0	0	0	0	HB
26	000000000000	Ağac Alımı	BL	2019	2019	10.000	0	10.000	0	0	0	0	HB

Karahalil Belediyesi

Sıra No	Proje numarası	Proje adı	Bütçe türü	Başlama tarihi	Bitiş tarihi	Proje tutarı (TL)	Önceki yıllar harcamaları (TL)	2019 yılı programı (TL)	2019 yılında gönderilen ödenek (TL)	2019 yılı gerçek harcamaları (TL)	Parasal leşme (%)	Fiziki leşme (%)	Açıklamalar
Karahalil						4.183.165	1.929.290	1.000.000	0	0	0		
		Ulaştırma				4.183.165	1.929.290	1.000.000	0	0	0		
27	000000000000	Şehirçi Yollara Parketaş Döşenmesi	BL	2018	2019	4.183.165	1.929.290	1.000.000	0	0	0	54	DE

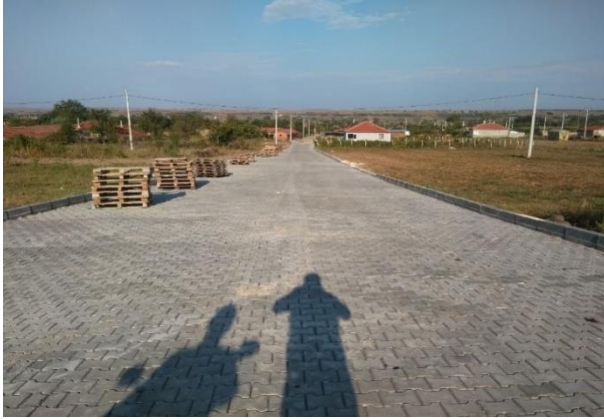

Karahalil parke taş yol yapımı



Demirköy Belediyesi

Sıra No	Proje numarası	Proje adı	Bütçe türü	Başlama tarihi	Bitiş tarihi	Proje tutarı (TL)	Önceki yıllar harcamaları (TL)	2019 yılı programı (TL)	2019 yılında gönderilen ödenek (TL)	2019 yılı gerçek harcamaları (TL)	Parasal leşme (%)	Fiziki leşme (%)	Açıklamalar
Demirköy						737.900	0	591.389	0	0	0		
		Ulaştırma				687.900	0	554.000	0	0	0		
28	000000000000	Şehirçi Yol Yapım ve Bakımı	BL	2019	2019	687.900	0	554.000	0	0	0	0	HB
		Diğerleri				50.000	0	37.389	0	0	0		
29	000000000000	Bina Yapım ve Onarımı	BL	2019	2019	50.000	0	37.389	0	0	0	0	HB



Demirköy



İğneada

İğneada Belediyesi

Sıra No	Proje numarası	Proje adı	Bütçe türü	Başlama tarihi	Bitiş tarihi	Proje tutarı (TL)	Önceki yıllar harcamaları (TL)	2019 yılı programı (TL)	2019 yılında gönderilen ödenek (TL)	Parasal 2019 yılı harcamaları (TL)	Fiziki gerçekleşme (%)	Fiziki gerçekleşme (%)	Açıklama
İğneada						2.000.000	0	2.000.000	2.000.000	434.185	22		
		Diğerleri				2.000.000	0	2.000.000	2.000.000	434.185	22		
30	00000000000	Düğün Salonu Yapımı	BL	2019	2019	2.000.000	0	2.000.000	2.000.000	434.185	22	30	DE

Kofçaz Belediyesi

Sıra No	Proje numarası	Proje adı	Bütçe türü	Başlama tarihi	Bitiş tarihi	Proje tutarı (TL)	Önceki yıllar harcamaları (TL)	2019 yılı programı (TL)	2019 yılında gönderilen ödenek (TL)	Parasal 2019 yılı harcamaları (TL)	Fiziki gerçekleşme (%)	Fiziki gerçekleşme (%)	Açıklama
Kofçaz						0	0	0	0	0	0	0	

Lüleburgaz Belediyesi

Sıra No	Proje numarası	Proje adı	Bütçe türü	Başlama tarihi	Bitiş tarihi	Proje tutarı (TL)	Önceki yıllar harcamaları (TL)	2019 yılı programı (TL)	2019 yılında gönderilen ödenek (TL)	Parasal 2019 yılı harcamaları (TL)	Fiziki gerçekleşme (%)	Fiziki gerçekleşme (%)	Açıklama
Lüleburgaz						108.919.488	96.093.965	7.495.040	5.582.594	4.476.565	60		
		Ulaştırma				11.560.040	5.909.517	5.320.040	4.287.594	4.211.384	79		
31	00000000000	Şehirçi Yollara Asfalt ve Sathi Kaplama Yapılması 2	BL	2017	2019	9.500.000	4.709.273	4.500.000	3.527.594	3.527.594	78	85	DE
32	00000000000	Çöp Kutularına Bedton Parketaş ile Cep Yapılması	BL	2019	2019	210.040	0	210.040	150.000	141.429	67	80	DE
33	00000000000	Şehirçi Yollara Parketaş Döşenmesi	BL	2018	2019	1.350.000	1.010.377	300.000	300.000	261.646	87	100	BT
34	00000000000	Kumlamalı Taş İle Yol Düzenleme Yapımı	BL	2018	2019	500.000	189.867	310.000	310.000	280.715	91	100	BT
		Diğerleri				97.359.448	90.184.448	2.175.000	1.295.000	265.181	12		
35	00000000000	Lüleburgaz Yıldızları Sanat Akademisi	BL	2016	2019	96.184.448	90.184.448	1.000.000	1.000.000	0	0	95	DE
36	00000000000	Yaya Geçitleri Uyarı ve Yavaşlatma Çizgileri Çizimi	BL	2019	2019	880.000	0	880.000	0	0	0		DE
37	00000000000	Evrensekiz Yolu Yeni Mezarlığa Beton Parke Taş İle Mezar Adaları Yapımı	BL	2018	2019	295.000	0	295.000	295.000	265.181	90	95	DE



Asfalt kaplama yapımı



Kuylamalı yol yapımı



Lüleburgaz Yıldızları Sanat Akademisi



Mezarlık düzenlemesi



Ahmetbey Belediyesi

Sıra No	Proje Numarası	Proje adı	Bütçe türü	Başlama tarihi	Bitiş tarihi	Proje tutarı (TL)	Önceki yıllar harcamaları (TL)	2019 yılı programı (TL)	2019 yılında gönderilen ödenek (TL)	2019 yılı gerçek harcamaları (TL)	Parasalleşme (%)	Fiziki gerçekleşme (%)	Ağırlık malar
Ahmetbey						3.883.413	987.167	1.756.373	560.000	448.459	26		
Ulaştırma						464.450	0	464.450	0	0	0		
38	00000000000	Şehirci Yollar Stabilize Kaplama	BL	2019	2019	228.977	0	228.977	0	0	0		DE
39	00000000000	Şehirci Yolları Sathi Kaplama Yapımı	BL	2019	2019	36.768	0	36.768	0	0	0		HB
40	00000000000	Şehirci Yollar Üstüvar Tretuvar Düzenlenmesi	BL	2019	2019	198.705	0	198.705	0	0	0		HB
Diğerleri						3.418.963	987.167	1.291.923	560.000	448.459	35		
41	00000000000	Spor Tesisleri İnşaatı	BL	2013	2019	244.064	0	244.064	0	0	0		HB
42	00000000000	Park Yapımı	BL	2019	2019	60.000	0	60.000	60.000	5.312	9		DE
43	00000000000	Arazi ve Arsa Düzenleme Çalışmaları (İmar Kanunu 18. madde)	BL	2019	2019	12.650	0	12.650	0	0	0		DE
44	00000000000	Kapalı Pazar Yeri Yapımı	BL	2018	2019	3.004.280	987.167	877.240	500.000	443.147	51		DE
45	00000000000	Kamulaştırma	BL	2018	2019	97.969	0	97.969	0	0	0		HB

Büyükkarıştıran Belediyesi

Sıra No	Proje Numarası	Proje adı	Bütçe türü	Başlama tarihi	Bitiş tarihi	Proje tutarı (TL)	Önceki yıllar harcamaları (TL)	2019 yılı programı (TL)	2019 yılında gönderilen ödenek (TL)	2019 yılı gerçek harcamaları (TL)	Parasalleşme (%)	Fiziki gerçekleşme (%)	Ağırlık malar
Büyükkarıştıran						135.000	120.000	15.000	15.000	15.000	100		
Diğerleri						135.000	120.000	15.000	15.000	15.000	100		
46	00000000000	Atatürk Parkı Kafeterya Yapımı	BL	2018	2019	135.000	120.000	15.000	15.000	15.000	100		BT



Büyükkarıştıran Kafeterya

Evrensekiz Belediyesi

Sıra No	Proje Numarası	Proje adı	Bütçe türü	Başlama tarihi	Bitiş tarihi	Proje tutarı (TL)	Önceki yıllar harcamaları (TL)	2019 yılı programı (TL)	2019 yılında gönderilen ödenek (TL)	2019 yılı gerçek harcamaları (TL)	Parasalleşme (%)	Fiziki gerçekleşme (%)	Ağırlık malar
Evrensekiz						1.895.861	0	395.862	129.232	129.232	33		
Diğerleri						1.895.861	0	395.862	129.232	129.232	33		
47	00000000000	Kapalı Spor ve Etkinlik Salonu Yapılması	BL	2016	2019	1.500.000	0	1	0	0	0		HB
48	00000000000	Atatürk Parkı Düzenleme Peyzaj Çalışması	BL	2018	2019	395.861	0	395.861	129.232	129.232	33		BT



Evrensekiz Atatürk Parkı

Pehlivan köy Belediyesi

Sıra No	Proje numarası	Proje adı	Bütçe türü	Başlama tarihi	Bitiş tarihi	Proje tutarı (TL)	Önceki yıllar harcamaları (TL)	2019 yılı programı (TL)	2019 yılında gönderilen ödenek (TL)	2019 yılı gerçek harcamaları (TL)	Parasal leşme (%)	Fiziki leşme (%)	Açıklamalar
Pehlivan köy						2.200.000	2.000.667	150.000	150.000	141.423	94		
Diğerleri						2.200.000	2.000.667	150.000	150.000	141.423	94		
49	000000000000	Spor ve Mesire Alanı Düzenlenmesi (Akasyalık)	BL	2010	2019	2.200.000	2.000.667	150.000	150.000	141.423	94		DE

Pınarhisar Belediyesi

Sıra No	Proje numarası	Proje adı	Bütçe türü	Başlama tarihi	Bitiş tarihi	Proje tutarı (TL)	Önceki yıllar harcamaları (TL)	2019 yılı programı (TL)	2019 yılında gönderilen ödenek (TL)	2019 yılı gerçek harcamaları (TL)	Parasal leşme (%)	Fiziki leşme (%)	Açıklamalar
Pınarhisar						1.050.000	0	890.000	140.000	140.000	16		
Ulaştırma						550.000	0	550.000	50.000	50.000	9		
50	000000000000	Salih Bilinmez Caddesi Tretuvar Düzenlenmesi	BL	2019	2019	50.000	0	50.000	50.000	50.000	100	100	BT
51	000000000000	Şehir içi Yollar Stabilize Kaplama Yapılması	BL	2019	2019	500.000	0	500.000	0	0	0	0	HB
Diğerleri						500.000	0	340.000	90.000	90.000	26		
52	000000000000	Oyun Parklarının Yenilenmesi	BL	2019	2019	200.000	0	40.000	40.000	40.000	100	20	DE
53	000000000000	Umumi Tuvalet Yenileme ve Yapımı	BL	2019	2019	150.000	0	150.000	50.000	50.000	33	33	DE
54	000000000000	Geçici Bakım ve Gözlem Evi Yapımı	BL	2019	2019	150.000	0	150.000	0	0	0	0	HB

Kaynarca Belediyesi

Sıra No	Proje numarası	Proje adı	Bütçe türü	Başlama tarihi	Bitiş tarihi	Proje tutarı (TL)	Önceki yıllar harcamaları (TL)	2019 yılı programı (TL)	2019 yılında gönderilen ödenek (TL)	2019 yılı harcamaları (TL)	Parasalleşme (%)	Fizikileşme (%)	Açıklamalar
Kaynarca						698.000	0	698.000	0	0	0	0	
Diğerleri						698.000	0	698.000	0	0	0	0	
55	00000000000	Kamulaştırma	BL	2019	2019	210.000	0	210.000	0	0	0	0	HB
56	00000000000	Hizmet Binası Bakım Onarımı	BL	2019	2019	405.000	0	405.000	0	0	0	0	HB
57	00000000000	Taahhüt Alımı	BL	2019	2019	50.000	0	50.000	0	0	0	0	HB
58	00000000000	Bilgisayar Yazılımı Alımı	BL	2019	2019	33.000	0	33.000	0	0	0	0	HB

Vize Belediyesi

Sıra No	Proje numarası	Proje adı	Bütçe türü	Başlama tarihi	Bitiş tarihi	Proje tutarı (TL)	Önceki yıllar harcamaları (TL)	2019 yılı programı (TL)	2019 yılında gönderilen ödenek (TL)	2019 yılı harcamaları (TL)	Parasalleşme (%)	Fizikileşme (%)	Açıklamalar
Vize						0	0	0	0	0	0	0	

Çakıllı Belediyesi

Sıra No	Proje numarası	Proje adı	Bütçe türü	Başlama tarihi	Bitiş tarihi	Proje tutarı (TL)	Önceki yıllar harcamaları (TL)	2019 yılı programı (TL)	2019 yılında gönderilen ödenek (TL)	2019 yılı harcamaları (TL)	Parasalleşme (%)	Fizikileşme (%)	Açıklamalar
Çakıllı						1.491.140	0	1	0	0	0	0	
Kanalizasyon						1.491.140	0	1	0	0	0	0	
59	00000000000	Atıksu Arıtma Tesisi Yapımı	BL	2018	2019	1.491.140	0	1	0	0	0	0	İA

Kıyıköy Belediyesi

Sıra No	Proje numarası	Proje adı	Bütçe türü	Başlama tarihi	Bitiş tarihi	Proje tutarı (TL)	Önceki yıllar harcamaları (TL)	2019 yılı programı (TL)	2019 yılında gönderilen ödenek (TL)	2019 yılı harcamaları (TL)	Parasalleşme (%)	Fizikileşme (%)	Açıklamalar
Kıyıköy						3.862.541	0	3.726.165	2.686.206	2.686.206	72		
Ulaştırma						2.621.152	0	2.621.152	1.982.817	1.982.817	76		
60	00000000000	Şehirci Yollara Parketaş Döşenmesi	BL	2019	2019	600.000	0	600.000	40.000	40.000	7	100	BT
61	00000000000	Şehirci Yollara Parketaş Döşenmesi	BL	2018	2019	781.152	0	781.152	781.152	781.152	100	100	BT
62	00000000000	Şehirci Yollara Parketaş Döşenmesi	BL	2019	2019	1.240.000	0	1.240.000	1.161.665	1.161.665	94	100	BT
Diğerleri						1.241.389	0	1.105.013	703.389	703.389	64		
63	00000000000	Spor Tesisi Yapımı	BL	2018	2019	703.389	0	703.389	703.389	703.389	100	100	BT
64	00000000000	Güven Parkı Yapımı	BL	2018	2019	538000	0	401624	0	0	0	100	BT



Kıyıköy Parke taşı kaplaması



Kıyıköy Spor tesisi



Kıyıköy Güven parkı

