



T.C. KIRKLARELİ VALİLİĞİ



Kirklareli İl Koordinasyon Kurulu Toplantısı

23 Ocak 2024

Katılımcı Listesi

- 1 Babaeski Kaymakamlığı
- 2 Demirköy Kaymakamlığı
- 3 Kofçaz Kaymakamlığı
- 4 Lüleburgaz Kaymakamlığı
- 5 Pehlivanköy Kaymakamlığı
- 6 Pınarhisar Kaymakamlığı
- 7 Vize Kaymakamlığı
- 8 3000 İl Özel İdaresi
- 9 3001 Kırklareli Belediye Bşk.lığı
- 10 3002 İnece Belediye Bşk.lığı
- 11 3003 Kavaklı Belediye Bşk.lığı
- 12 3004 Üsküp Belediye Başkanlığı
- 13 3005 Babaeski Belediye Bşk.lığı
- 14 3006 Alpullu Belediye Bşk.lığı
- 15 3007 Büyükmandıra Belediye Bşk.lığı
- 16 3008 Karahalil Belediye Bşk.lığı
- 17 3009 Demirköy Belediye Bşk.lığı
- 18 3010 İğneada Belediye Bşk.lığı
- 19 3011 Kofçaz Belediye Bşk.lığı
- 20 3012 Lüleburgaz Belediye Bşk.lığı
- 21 3013 Ahmetbey Belediye Bşk.lığı
- 22 3014 Büyükkarıştıran Belediye Bşk.lığı
- 23 3015 Evrensekiz Belediye Bşk.lığı
- 24 3016 Pehlivanköy Belediye Bşk.lığı
- 25 3017 Pınarhisar Belediye Bşk.lığı
- 26 3018 Kaynarca Belediye Bşk.lığı
- 27 3019 Vize Belediye Bşk.lığı
- 28 3020 Çakıllı Belediye Bşk.lığı
- 29 3021 Kıyıköy Belediye Bşk.lığı
- 1 0090 İl Müftülüğü
- 2 0201 Aile ve Sosyal Hiz. İl Md.lüğü
- 3 0302 Çalışma ve İş Kurumu İl Md.lüğü
- 4 0302 Sosyal Güvenlik İl Md.lüğü
- 5 0401 Çevre, Şehircilik ve İklim Değişikliği İl Md.lüğü
- 6 0402 Tapu ve Kadastro XIV. Bölge Md.lüğü
- 7 0402 Kadastro Md.lüğü
- 8 0404 İller Bankası İstanbul Bölge Müdürlüğü
- 9 0405 Meteoroloji Md.lüğü
- 10 0601 TOKİ
- 11 0601 BOTAŞ Şube Md.lüğü
- 12 0602 MTA Marmara Bölge Md.lüğü
- 13 0603 TEİAŞ 20. Bölge Müdürlüğü
- 14 0604 TP Trakya Bölge Md.lüğü
- 15 0701 Gençlik ve Spor İl Md.lüğü
- 16 0801 Defterdarlık
- 17 1001 İl Afet ve Acil Durum Md.lüğü
- 18 1001 İl Kültür ve Turizm Md.lüğü
- 19 1002 Edirne Vakıflar Bölge Md.lüğü
- 20 1101 İl Milli Eğitim Md.lüğü
- 21 1301 İl Sağlık Md.lüğü
- 22 1401 Sanayi ve Teknoloji İl Md.lüğü
- 23 1402 Trakya Kalkınma Ajansı
- 24 1403 Kırklareli OSB Müdürlüğü
- 25 1403 Büyükkarıştıran OSB Müdürlüğü
- 26 1403 Evrensekiz OSB Müdürlüğü
- 27 1501 İl Tarım ve Orman Md. lüğü
- 28 1502 Atatürk TSTMA Enstitüsü Md.lüğü
- 29 1504 Tarım ve Orman Bakanlığı 1. Böl. Md.lüğü
- 30 1504 Doğa Koruma ve Milli Parklar Şube Md.lüğü
- 31 1505 DSİ 11. Bölge Md.lüğü
- 32 1505 DSİ 112. Sube Md.lüğü
- 33 1506 İstanbul Orman Bölge Md.lüğü
- 34 1507 Kırklareli Orman İşletme Md.lüğü
- 35 1508 Demirköy Orman İşletme Md.lüğü
- 36 1509 Vize Orman İşletme Md.lüğü
- 37 1510 L.burgaz Fidanlık Md.lüğü
- 38 1503 TMO Başmüdürlüğü
- 39 1701 Karayolları 1. Bölge Müdürlüğü
- 40 1701 Karayolları 15. Şube Şefliği
- 41 1702 PTT Başmüdürlüğü
- 42 1703 TCDD 1. Bölge Md.lüğü
- 43 1704 Ulaştırma ve Altyapı 1. Bölge Md.lüğü
- 44 2900 Kırklareli Üniversitesi Rektörlüğü
- 45 TREDAS Kırklareli İşletme Md.lüğü
- 1 Kırklareli Baro Bşk.lığı
- 2 Kırklareli Ticaret ve Sanayi Odası
- 3 Babaeski Ticaret ve Sanayi Odası
- 4 Lüleburgaz Ticaret ve Sanayi Odası
- 5 Kırklareli Ticaret Borsası
- 6 Babaeski Ticaret Borsası
- 7 Lüleburgaz Ticaret Borsası
- 8 Esnaf ve Sanatkarlar Odaları Birliği



Gündem

Vali Birol EKİCİ'nin Açılış Konuşması
Kuruluşların 2023 Yılı Yatırımları ve İl Afet Risk
Azaltma Planıyla ilgili Çalışmaları Hakkında Bilgi
Vermesi
Kapanış

Görüşme Sırası

- 1 Karayolları 1. Bölge Müdürlüğü
- 2 DSİ 11. Bölge Müdürlüğü
- 3 İller Bankası İstanbul Bölge Müdürlüğü
- 4 Ulaştırma ve Altyapı 1. Bölge Müdürlüğü
- 5 İstanbul Orman Bölge Müdürlüğü
- 6 Tarım ve Orman 1. Bölge Müdürlüğü
- 7 TCDD 1. Bölge Müdürlüğü
- 8 MTA Marmara Bölge Müdürlüğü
- 9 TEİAŞ 20. Bölge Müdürlüğü
- 10 TP Trakya Bölge Müdürlüğü
- 11 Kırklareli Üniversitesi Rektörlüğü
- 12 İl Özel İdaresi
- 13 Aile ve Sosyal Hizmetler İl Müdürlüğü
- 14 Gençlik ve Spor İl Müdürlüğü
- 15 İl Kültür ve Turizm Müdürlüğü
- 16 İl Milli Eğitim Müdürlüğü
- 17 İl Sağlık Müdürlüğü
- 18 Sanayi ve Teknoloji İl Müdürlüğü
- 19 İl Tarım ve Orman Müdürlüğü
- 20 Atatürk TSTMA Enstitüsü Müdürlüğü



KIRKLARELİ

Arama Filtreleri

İlçe	Harcama Yılı
Tümü	2023
İl Adı	Proje Sahibi Kuruluş
Tümü	Tümü
Proje Sektörü	
Tümü	
Proje Durumu	
Tümü	
Proje Alt Durumu	
Tümü	
Proje İzlemede Mi ?	
E	H

270

Toplam Proje Sayısı

25.102.152.675

Toplam Proje Tutarı

6.109.297.534

Toplam Yıl Ödeneği

%58,19

Nakdi Gerçekleşme Oranı

%32,33

Dönem Nakdi Gerçekleşme Oranı

%81,00

Yılı Harcama Oranı

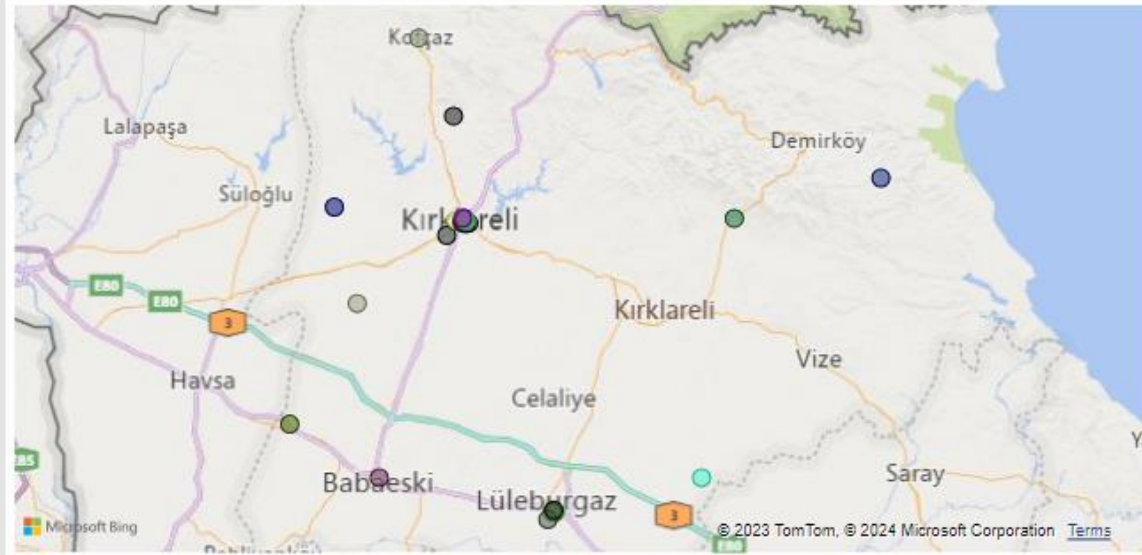

Proje Sektörü	Proje Sayısı
Diğer Kamu Hizmetleri-İktisadi	8
Diğer Kamu Hizmetleri-Sosyal	87
Eğitim	35
Enerji	12
İmalat	3
Konut	2
Toplam	270

Proje Yeri İlçe	Toplam Proje Tutarı	Proje Sayısı
BABAESKİ	359.684.844	26
DEMİRKÖY	186.990.185	12
KOÇAZ	1.449.269.663	11
LÜLEBURGAZ	3.259.996.275	54
MERKEZ	6.840.976.825	82
MUHTELİF İLÇE	12.277.934.219	47
Toplam	25.102.152.675	270

Yatırımcı Kuruluş	Proje Sayısı	Toplam Yıl Ödeneği	Toplam Proje Tutarı	Önceki Yıllar Toplam Harcaması	Yılı
AHMETBEY BELEDİYE BAŞKANLIĞI	7	21.153.336	21.153.336	0	
KOÇAZ BELEDİYE BAŞKANLIĞI	3	1.660.000	1.660.000	0	
TAPU VE KADASTRO XIV. (EDİRNE) BÖLGE MÜDÜRLÜĞÜ	1	1	1	0	
TOPLU KONUT İDARESİ BAŞKANLIĞI	2	2	24.100.001	0	
TEİAŞ 20. BÖLGE MÜDÜRLÜĞÜ	11	74.291.788	446.298.000	4.012.898	
DSİ 11. BÖLGE MÜDÜRLÜĞÜ	38	103.148.472	5.249.897.106	106.176.339	
Toplam	270	6.109.297.534	25.102.152.675	9.659.000.002	

Bakanlık Adı
AİLE VE SOSYAL HİZMETLER BAKANLIĞI
ÇEVRE, ŞEHİRCİLİK VE İKLİM DEĞİŞİKLİĞİ BAKANLIĞI
ENERJİ VE TABİİ KAYNAKLAR BAKANLIĞI
GENÇLİK VE SPOR BAKANLIĞI
İÇİŞLERİ BAKANLIĞI
Toplam

Sektör Bazında Dağılım

Sektörel Dağılım

Arama Filtreleri

İlçe

Tümü

Harcama Yılı

2023

Proje Sahibi Kuruluş

Tümü

Proje Durumu

Tümü

Proje Alt Durumu

Tümü

Proje İzlemede Mi ?

E

H

İlçe	Toplam Proje Tutarı	Proje Sayısı
BABAESKİ	359.684.844	26
DEMİRKÖY	186.990.185	12
KOÇAZ	1.449.269.663	11
LÜLEBURGAZ	3.259.996.275	54
MERKEZ	6.840.976.825	82
MUHTELİF İLÇE	12.277.934.219	47
PEHLİVANKÖY	43.184.614	6
PINARHİSAR	302.665.092	14
Toplam	25.102.152.675	270

270

Toplam Proje Sayısı

25.102.152.675

Toplam Proje Tutarı

6.109.297.534

Toplam Yıl Ödeneği

%58,19

Nakdi Gerçekleşme Oranı

%81,00

Yılı Harcama Oranı

Proje Sektörü	Proje Sayısı	Toplam Yıl Ödeneği	Toplam Proje Tutarı	Önceki Yıllar Toplam Harcaması	Yılı Harcama Tutarı	Toplam Harcama Tutarı	Nakdi Gerçekleşme Oranı
Ulaştırma - Haberleşme	46	4.092.462.585	13.719.761.094	8.602.113.341	3.231.878.303	11.833.991.644	
Tarım	55	172.029.367	5.367.086.896	107.915.395	157.455.873	265.371.268	
Sağlık	17	232.371.065	2.205.961.212	131.054.372	232.362.404	363.416.776	
Diğer Kamu Hizmetleri-Sosyal	87	695.935.491	1.697.320.127	612.907.095	569.735.541	1.182.642.636	
Eğitim	35	388.551.460	1.130.191.120	175.741.981	310.060.390	485.802.371	
Enerji	12	124.291.788	511.480.800	4.012.898	54.827.426	58.840.324	
Madencilik	5	360.734.100	360.734.100	0	357.595.420	357.595.420	
Konut	2	16.282.512	59.473.240	1.750.000	16.282.512	18.032.512	
Diğer Kamu Hizmetleri-İktisadi	8	9.307.959	32.812.879	23.504.920	948.183	24.453.103	
İmalat	3	17.331.207	17.331.207	0	17.118.862	17.118.862	
Toplam	270	6.109.297.534	25.102.152.675	9.659.000.002	4.948.264.914	14.607.264.916	

Toplam Proje Sayısı

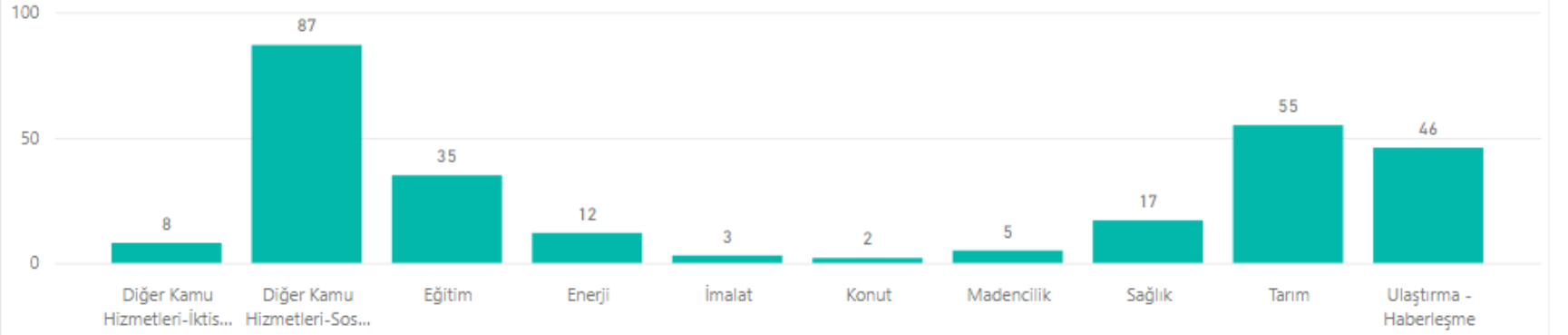

KIRKLARELİ

Arama Filtreleri

İlçe

Tümü

Harcama Yılı

2023

Proje Sahibi Kuruluş

Tümü

Proje Durumu

Tümü

Proje Alt Durumu

Tümü

Proje İzlemede Mi ?

E

H

Proje Sektörü

Proje Sayısı

Ulaştırma - Haberleşme

46

Tarım

55

Sağlık

17

Madencilik

5

Konut

2

İmalat

3

Enerji

12

Eğitim

35

Toplam

270

270

Toplam Proje Sayısı

25.102.152.675

Toplam Proje Tutarı

6.109.297.534

Toplam Yıl Ödeneği

%58,19

Nakdi Gerçekleşme Oranı

%81,00

Yılı Harcama Oranı

İlçe	Proje Sayısı	Toplam Yıl Ödeneği	Toplam Proje Tutarı	Önceki Yıllar Toplam Harcaması	Yılı Harcama Tutarı	Toplam Harcama Tutarı	Nakdi Gerçekleşme Oranı	Yılı H
MUHTELİF İLÇE	47	3.607.198.224	12.277.934.219	7.443.232.585	2.822.080.939	10.265.313.524	%83,61	
MERKEZ	82	1.647.099.660	6.840.976.825	1.724.191.962	1.479.765.857	3.203.957.819	%46,83	
LÜLEBURGAZ	54	519.958.213	3.259.996.275	287.915.933	375.694.141	663.610.074	%20,36	
KOĞÇAZ	11	6.125.744	1.449.269.663	9.632.787	4.465.737	14.098.524	%0,97	
VİZE	18	100.660.759	381.450.958	9.759.425	73.473.411	83.232.836	%21,82	
BABAESKİ	26	68.759.839	359.684.844	48.191.129	49.919.655	98.110.784	%27,28	
PINARHİSAR	14	88.686.458	302.665.092	107.211.910	74.890.506	182.102.416	%60,17	
DEMİRKÖY	12	60.162.934	186.990.185	25.174.057	57.362.935	82.536.992	%44,14	
PEHLİVANKÖY	6	10.645.703	43.184.614	3.690.214	10.611.733	14.301.947	%33,12	
Toplam	270	6.109.297.534	25.102.152.675	9.659.000.002	4.948.264.914	14.607.264.916	%58,19	

İlçe Bazında Proje Sayısı

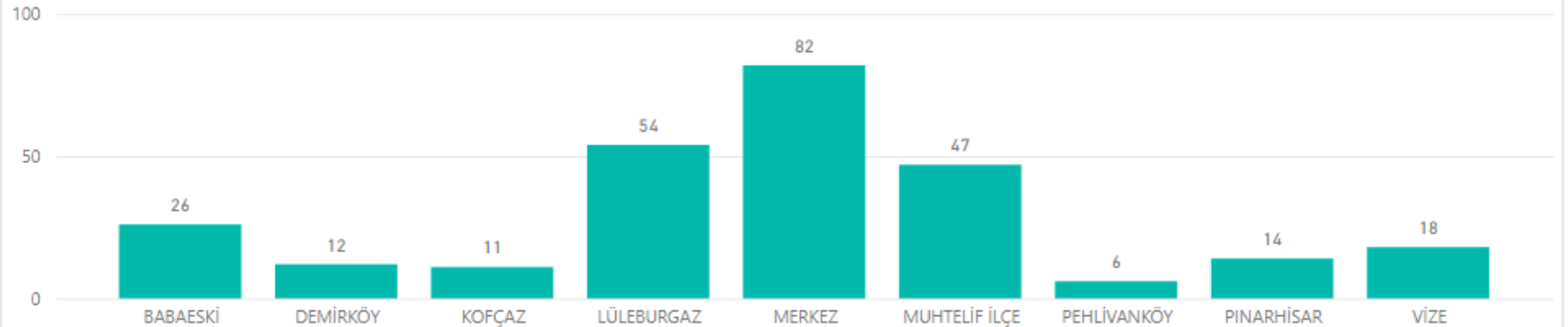

Dönemsel Harcama Dağılımı

KIRKLARELİ

270

Proje Sayısı

25.102.152.675

Toplam Proje Tutarı

14.607.264.916

Toplam Harcama Tutarı

6.109.297.534

Toplam Yıl Ödeneği

4.948.264.914

Yılı Harcama Tutarı

İl Adı

Tümü

İlçe

Tümü

Proje Sahibi Kuruluş

Tümü

Proje Sahibi Bakanlık

Tümü

Harcama Yılı

2023

Başlama Yılı

Tümü

Bitiş Yılı

Tümü

Proje Durumu

Tümü

Proje Alt Durumu

Tümü

Proje İzlemede Mi ?

E

H

● Toplam Yıl Ödeneği ● Yılı Harcama Tutarı

6.109.297.534

4.948.264.914

463.074.623

1.Dönem Harcama Tutarı

976.985.686

2.Dönem Harcama Tutarı

1.457.635.916

3.Dönem Harcama Tutarı

1.975.177.034

4.Dönem Harcama Tutarı

%7,58

%15,99

%23,86

%32,33

Proje Yeri İlçe	Toplam Harcam...
BABAESKİ	98.110.784
DEMİRKÖY	82.536.992
KOÇCAZ	14.098.524
LÜLEBURGAZ	663.610.074
MERKEZ	3.203.957.819
MUHTELİF İLÇE	10.265.313.524
PEHLİVANKÖY	14.301.947
PINARHİSAR	182.102.416
VİZE	83.232.836
Toplam	14.607.264.916

Proje Sektörü	Toplam Harcama Tutarı	Toplam Harcama Yüzdesi
Ulaştırma - Haberleşme	11.833.991.644	81,01%
Diğer Kamu Hizmetleri-Sosyal	1.182.642.636	8,10%
Eğitim	485.802.371	3,33%
Sağlık	363.416.776	2,49%
Madencilik	357.595.420	2,45%
Tarım	265.371.268	1,82%
Enerji	58.840.324	0,40%
Diğer Kamu Hizmetleri-İktis...	24.453.103	0,17%
Konut	18.032.512	0,12%
Toplam	14.607.264.916	100,00%

Bakanlık Adı	Toplam Harcama T...
ULAŞTIRMA VE ALTYAPI BAKANLIĞI	11.571.057.012
SANAYİ VE TEKNOLOJİ BAKANLIĞI	609.883.322
YEREL YÖNETİMLER	457.848.405
ENERJİ VE TABİİ KAYNAKLAR BAKANLIĞI	366.638.172
SAĞLIK BAKANLIĞI	363.416.776
ÇEVRE, ŞEHİRCİLİK VE İKLİM DEĞİŞİKLİĞİ BAKA...	322.431.259
GENÇLİK VE SPOR BAKANLIĞI	275.757.796
TARIM VE ORMAN BAKANLIĞI	263.093.187
ÜNİVERSİTELER	151.458.528
MİLLİ EĞİTİM BAKANLIĞI	132.371.934
Toplam	14.607.264.916

Proje Adı	Yatırımcı Kuruluş	Proje Durumu
(BABAESKİ-HAMİTABAT) BRŞ. N.-LÜLEBURGAZ ENERJİ İLETİM HATTI	TEİAŞ 20. BÖLGE MÜDÜRLÜĞÜ	İhale Aşamasında
(EDİRNE - HAVSA) AYRIMI - HASKÖY - KIRKLARELİ BÖLÜNÜMÜŞ YOLU (2...	KARAYOLLARI 1. BÖLGE MÜDÜRLÜĞÜ	Devam Ediyor
(KIRKLARELİ-PINARHİSAR) BRŞ. N.-KIRKLARELİ OSB EİH	TEİAŞ 20. BÖLGE MÜDÜRLÜĞÜ	İhale Aşamasında
(PINARHİSAR - TRAÇİM) BRŞ. N. - PAGDER ASLAN OSB EİH (TTFO)	TEİAŞ 20. BÖLGE MÜDÜRLÜĞÜ	İhale Aşamasında
(PINARHİSAR-VİZE) AYR.-DEMİRKÖY-İĞNEADA DEVLET YOLU YAPIMI (9...	KARAYOLLARI 1. BÖLGE MÜDÜRLÜĞÜ	Devam Ediyor
ACİL ARAMA VE KURTARMA HİZMETLERİ	KIRKLARELİ İL ÖZEL İDARESİ	Devam Ediyor
AHMETBEY 18. MADDE UYGULAMASI	AHMETBEY BELEDİYE BAŞKANLIĞI	Projeye Başlanmad
AHMETBEY KAMULAŞTIRMA	AHMETBEY BELEDİYE BAŞKANLIĞI	Projeye Başlanmad
Toplam		

Yatırımcı Kuruluş Dağılımı

Arama Filtreleri

Proje Yeri İlçe

Tümü

Harcama Yılı

2023

Proje Sektörü

Tümü

Proje Durumu

Tümü

Proje Alt Durumu

Tümü

Proje Sahibi Kuruluş

Tümü

Proje İzlemede Mi ?

E

H

YİKOB/Özel İdare/Di...

Tümü

KIRDES Projesi Mi?

Tümü

KÖYDES Projesi Mi?

Tümü

IRAP Projesi Mi?

Tümü

207

Toplam Proje Sayısı

24.655.079.810

Toplam Proje Tutarı

5.882.866.584

Toplam Yıl Ödeneği

%57,94

Nakdi Gerçekleşme Oranı

%81,36

Yılı Harcama Oranı

Yatırımcı Kuruluş	Proje Sayısı	Toplam Yıl Ödeneği	Toplam Proje Tutarı	Önceki Yıllar Toplam Harcaması
DEREKÖY GÜMRÜK MÜDÜRLÜĞÜ	1	492.283	492.283	0
DSİ 11. BÖLGE MÜDÜRLÜĞÜ	38	103.148.472	5.249.897.106	106.176.339
İLLER BANKASI İSTANBUL BÖLGE MÜDÜRLÜĞÜ	18	139.343.568	326.691.024	164.478.498
İSTANBUL ORMAN BÖLGE MÜDÜRLÜĞÜ	6	45.145.200	45.145.200	0
KARAYOLLARI 1. BÖLGE MÜDÜRLÜĞÜ	8	2.170.537.001	5.965.079.399	2.792.592.484
KIRKLARELİ AİLE VE SOSYAL HİZMETLER İL MÜDÜRLÜĞÜ	11	4.839.390	37.854.634	197.216
KIRKLARELİ ATATÜRK TOPRAK SU VE TARIMSAL METEOROLOJİ ARAŞTIRMA ENSTİTÜSÜ MÜDÜRLÜĞÜ	1	826.752	2.624.750	1.434.000
KIRKLARELİ ÇEVRE, ŞEHİRCİLİK VE İKLİM DEĞİŞİKLİĞİ İL MÜDÜRLÜĞÜ	3	36.384.305	36.384.305	0
KIRKLARELİ GENÇLİK VE SPOR İL MÜDÜRLÜĞÜ	15	205.342.035	305.341.521	73.079.957
KIRKLARELİ İL EMNİYET MÜDÜRLÜĞÜ	4	15.006.795	15.006.795	0
KIRKLARELİ İL JANDARMA KOMUTANLIĞI	2	1.850.000	1.850.000	0
Toplam	207	5.882.866.584	24.655.079.810	9.499.108.558

Proje Adı

Search

Yatırımcı Kuruluş	Proje Adı	Proje Sektörü	Proje Durumu
DEREKÖY GÜMRÜK MÜDÜRLÜĞÜ	DEREKÖY GÜMRÜK KAPISININ MODERNİZASYONU	Diğer Kamu Hizmetleri-İktisadi	Devam Ediyor
DSİ 11. BÖLGE MÜDÜRLÜĞÜ	ETÜD, PLAN, PLANLAMA, JEOTEKNİK HİZ.VE YAS	Tarım	Bitti
DSİ 11. BÖLGE MÜDÜRLÜĞÜ	İŞLETME VE ONARIM HİZMETLERİ	Tarım	Bitti
DSİ 11. BÖLGE MÜDÜRLÜĞÜ	KAMULAŞTIRMA ÇALIŞMALARI	Tarım	Bitti
DSİ 11. BÖLGE MÜDÜRLÜĞÜ	ARAZİ TOPLULAŞTIRMA VE TİGH PROJESİ	Tarım	Devam Ediyor
DSİ 11. BÖLGE MÜDÜRLÜĞÜ	ARAZİ TOPLULAŞTIRMA VE TİGH PROJESİ 2. KISIM	Tarım	Devam Ediyor
Toplam			

Arama Filtreleri

Proje Sahibi Beledi...

Tümü

Harcama Yılı

2023

Proje Sahibi Kuruluş

Tümü

Proje Sektörü

Tümü

Proje Durumu

Tümü

Proje Alt Durumu

Tümü

Proje İzlemede Mi ?

E

H

İRAP Projesi Mi?

Tümü

63

Toplam Proje Sayısı

447.072.865

Toplam Proje Tutarı

226.430.950

Toplam Yıl Ödeneği

%71,97

Nakdi Gerçekleşme Oranı

%27,85

Dönem Nakdi Gerçekleşme Oranı

%71,48

Yılı Harcama Oranı

Proje Sahibi Kuruluş	Proje Sayısı	Toplam Yıl Ödeneği	Toplam Proje Tutarı	Önceki Yıllar Toplam Harcaması	Yılı Harcama Tutarı	Toplam Harcama Tutarı	Nakdi Gerç
AHMETBEY BELEDİYE BAŞKANLIĞI	7	21.153.336	21.153.336	0	0	0	
ALPULLU BELEDİYE BAŞKANLIĞI	1	11.750.000	11.750.000	0	11.750.000	11.750.000	
BABAESKİ BELEDİYE BAŞKANLIĞI	2	13.900.000	13.900.000	0	5.130.968	5.130.968	
BÜYÜKKARİŞTİRAN BELEDİYE BAŞKANLIĞI	3	12.392.500	13.592.000	0	12.392.500	12.392.500	
BÜYÜKMANDIRA BELEDİYE BAŞKANLIĞI	8	3.669.841	3.741.841	72.000	1.299.493	1.371.493	
DEMİRKÖY BELEDİYE BAŞKANLIĞI	4	13.523.433	13.753.433	230.000	11.469.073	11.699.073	
EVRENSEKİZ BELEDİYE BAŞKANLIĞI	1	3.060.802	3.060.802	0	2.593.900	2.593.900	
KIRKI AREFLİ BELEDİYE BAŞKANLIĞI	4	32.965.000	32.965.000	0	30.089.364	30.089.364	
Toplam	63	226.430.950	447.072.865	159.891.444	161.863.581	321.755.025	

Belediye Bazında Proje Sayısı

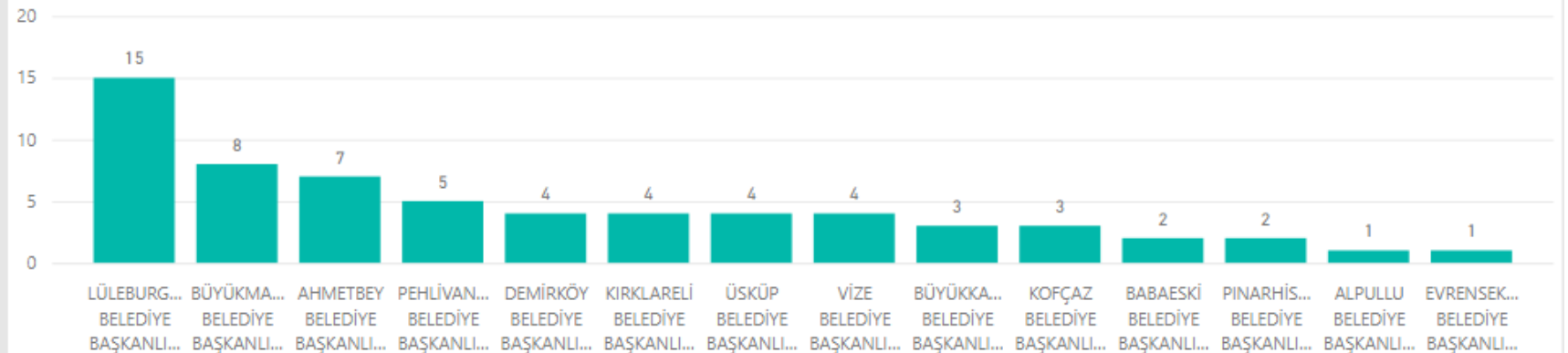

Proje Durum Bazında Dağılım

Proje Durum Dağılımı

Arama Filtreleri

İlçe

Tümü

Harcama Yılı

2023

Proje Sahibi Kuruluş

Tümü

Proje Sektörü

Tümü

Proje Durumu

Tümü

Proje Alt Durumu

Tümü

Proje İzlemede Mi ?

E

H

Son Güncellenme

18-Oca-24

270

Toplam Proje Sayısı

25.102.152.675

Toplam Proje Tutarı

6.109.297.534

Toplam Yıl Ödeneği

%58,19

Nakdi Gerçekleşme Oranı

%81,00

Yılı Harcama Oranı

Proje Durumu	Proje Sayısı	Toplam Yıl Ödeneği	Toplam Proje Tutarı	Önceki Yıllar Toplam Harcaması	Yılı Harcama Tutarı	Toplam Harcama Tutarı	Nakdi Gerçekleşme Oranı
Bitti	90	1.066.046.093	1.473.085.812	381.966.439	1.023.648.086	1.405.614.525	%95,42
Devam Ediyor	97	4.721.479.172	16.333.364.155	9.220.620.542	3.775.320.707	12.995.941.249	%79,57
İhale Aşamasında	25	112.608.630	3.944.560.336	3.086.813	518.213	3.605.026	%0,09
Projeye Başlanmadı	58	209.163.639	3.351.142.372	53.326.208	148.777.908	202.104.116	%6,03
Toplam	270	6.109.297.534	25.102.152.675	9.659.000.002	4.948.264.914	14.607.264.916	%58,19

Proje Durumu

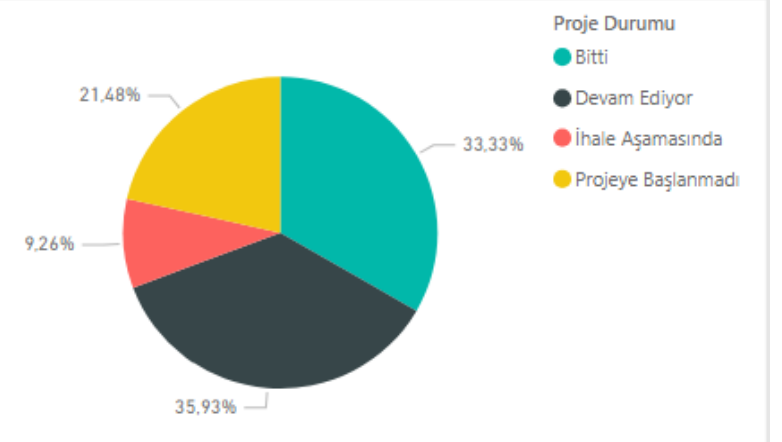
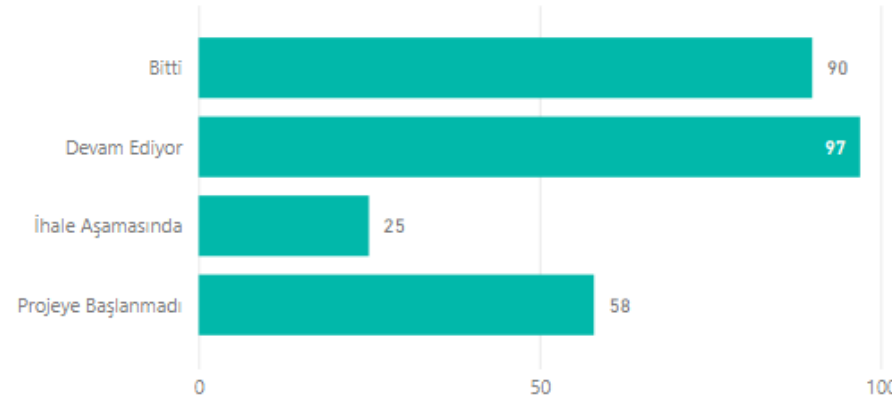

Kuruluşlara Göre Dağılım

Yatırımcı Kuruluş	Proje Sayısı	Toplam Proje Tutarı	Önceki Yıllar Toplam Harcaması	Toplam Yıl Ödeneği	Yılı Harcama Tutarı	Toplam Harcama Tutarı	Nakdi Gerçekleşme Oranı	Dönem Nakdi Gerçekleşme Oranı	Yılı Harcama Oranı	Fiziki Gerçekleşme Oranı
Toplam	270	25.102.152.674	9.659.000.002	6.109.297.534	4.948.264.914	14.607.264.916	58,19	19,71	81,00	
Kamu Kuruluşları	207	24.655.079.810	9.499.108.558	5.882.866.584	4.786.401.333	14.285.509.891	57,94	19,41	81,36	
KARAYOLLARI 1. BÖLGE MÜDÜRLÜĞÜ	8	5.965.079.399	2.792.592.484	2.170.537.001	2.059.855.656	4.852.448.140	81,35	34,53	94,90	71,63%
DSİ 11. BÖLGE MÜDÜRLÜĞÜ	38	5.249.897.106	106.176.339	103.148.472	101.474.995	207.651.334	3,96	1,93	98,38	21,45%
İLLER BANKASI İSTANBUL BÖLGE MÜDÜRLÜĞÜ	18	326.691.024	164.478.498	139.343.568	126.811.250	291.289.748	89,16	38,82	91,01	87,69%
TOPLU KONUT İDARESİ BAŞKANLIĞI	2	24.100.001	0	0	0	0	0,00	0,00	0,00	89,50%
ULAŞTIRMA VE ALTYAPI BAKANLIĞI I. BÖLGE MÜDÜRLÜĞÜ	1	845.833	69.844	775.989	47.711	117.555	13,90	5,64	6,15	30,00%
İSTANBUL ORMAN BÖLGE MÜDÜRLÜĞÜ	6	45.145.200	0	45.145.200	37.050.680	37.050.680	82,07	82,07	82,07	83,33%
TARIM VE ORMAN BAKANLIĞI 1. BÖLGE MÜDÜRLÜĞÜ	1	2.600.000	0	2.600.000	2.582.646	2.582.646	99,33	99,33	99,33	100,00%
TCDD 1. BÖLGE MÜDÜRLÜĞÜ	2	7.430.699.352	5.780.169.706	1.647.872.503	938.321.611	6.718.491.317	90,42	12,63	56,94	42,00%
MADEN TETKİK VE ARAMA MARMARA BÖLGE MÜDÜRLÜĞÜ	1	38.992.100	0	38.992.100	38.895.245	38.895.245	99,75	99,75	99,75	100,00%
TAPU VE KADASTRO XIV. (EDİRNE) BÖLGE MÜDÜRLÜĞÜ	1	1	0	1	0	0	0,00	0,00	0,00	27,00%
TEİAŞ 20. BÖLGE MÜDÜRLÜĞÜ	11	446.298.000	4.012.898	74.291.788	5.029.854	9.042.752	2,03	1,13	6,77	9,09%
TP TRAKYA BÖLGE MÜDÜRLÜĞÜ	4	321.742.000	0	321.742.000	318.700.175	318.700.175	99,05	99,05	99,05	100,00%
KIRKLARELİ ÜNİVERSİTESİ REKTÖRLÜĞÜ	10	341.565.619	68.226.934	107.000.001	83.231.594	151.458.528	44,34	24,37	77,79	68,36%
KIRKLARELİ İL ÖZEL İDARESİ	19	144.604.863	18.577.821	124.398.947	117.515.559	136.093.380	94,11	81,27	94,47	63,00%
KIRKLARELİ AİLE VE SOSYAL HİZMETLER İL MÜDÜRLÜĞÜ	11	37.854.634	197.216	4.839.390	3.603.251	3.800.467	10,04	9,52	74,46	54,84%
KIRKLARELİ ÇEVRE, SEHİRCİLİK VE İKLİM DEĞİŞİKLİĞİ İL MÜDÜRLÜĞÜ	3	36.384.305	0	36.384.305	31.141.511	31.141.511	85,59	85,59	85,59	100,00%
KIRKLARELİ GENÇLİK VE SPOR İL MÜDÜRLÜĞÜ	15	305.341.521	73.079.957	205.342.035	202.677.839	275.757.796	90,31	66,38	98,70	82,64%
KIRKLARELİ VALİLİĞİ	5	82.325.345	24.465.174	16.419.443	16.282.512	40.747.686	49,50	19,78	99,17	3,33%
KIRKLARELİ İL JANDARMA KOMUTANLIĞI	2	1.850.000	0	1.850.000	173.728	173.728	9,39	9,39	9,39	10,50%
KIRKLARELİ İL EMNİYET MÜDÜRLÜĞÜ	4	15.006.795	0	15.006.795	4.628.877	4.628.877	30,85	30,85	30,85	4,92%
KIRKLARELİ İL KÜLTÜR VE TURİZM MÜDÜRLÜĞÜ	6	43.825.398	10.093.150	33.662.249	33.449.902	43.543.052	99,36	76,33	99,37	50,00%
KIRKLARELİ İL MİLLÎ EĞİTİM MÜDÜRLÜĞÜ	10	563.157.047	18.986.434	172.676.247	113.385.500	132.371.934	23,51	20,13	65,66	43,50%
KIRKLARELİ İL SAĞLIK MÜDÜRLÜĞÜ	17	2.205.961.212	131.054.372	232.371.065	232.362.404	363.416.776	16,47	10,53	100,00	33,87%
KIRKLARELİ SANAYİ VE TEKNOLOJİ İL MÜDÜRLÜĞÜ	5	958.683.457	305.258.519	370.251.937	304.624.803	609.883.322	63,62	31,78	82,28	19,60%
KIRKLARELİ İL TARIM VE ORMAN MÜDÜRLÜĞÜ	5	63.312.565	235.212	16.896.511	13.312.565	13.547.777	21,40	21,03	78,79	80,00%
KIRKLARELİ ATATÜRK TOP. SU VE TAR. METEOROLOJİ ARAŞTIRMA ENSTİTÜSÜ MÜDÜRLÜĞÜ	1	2.624.750	1.434.000	826.752	826.750	2.260.750	86,13	31,50	100,00	100,00%
DEREKÖY GÜMRÜK MÜDÜRLÜĞÜ	1	492.283	0	492.283	414.715	414.715	84,24	84,24	84,24	0,00%
Belediyeler	63	447.072.865	159.891.444	226.430.950	161.863.581	321.755.025	71,97	36,21	71,48	
KIRKLARELİ BELEDİYE BAŞKANLIĞI	4	32.965.000	0	32.965.000	30.089.364	30.089.364	91,28	91,28	91,28	100%
ÜSKÜP BELEDİYE BAŞKANLIĞI	4	2.337.000	0	2.337.000	1.802.480	1.802.480	77,13	77,13	77,13	70%
BABAESKİ BELEDİYE BAŞKANLIĞI	2	13.900.000	0	13.900.000	5.130.968	5.130.968	36,91	36,91	36,91	26%
ALPULLU BELEDİYE BAŞKANLIĞI	1	11.750.000	0	11.750.000	11.750.000	11.750.000	100,00	100,00	100,00	100%
BÜYÜKMANDIRA BELEDİYE BAŞKANLIĞI	8	3.741.841	72.000	3.669.841	1.299.493	1.371.493	36,65	34,73	35,41	41%
DEMİRKÖY BELEDİYE BAŞKANLIĞI	4	13.753.433	230.000	13.523.433	11.469.073	11.699.073	85,06	83,39	84,81	93%
KOÇAZ BELEDİYE BAŞKANLIĞI	3	1.660.000	0	1.660.000	0	0	0,00	0,00	0,00	0%
LÜLEBURGAZ BELEDİYE BAŞKANLIĞI	15	242.411.049	149.277.020	62.383.055	52.338.302	201.615.322	83,17	21,59	83,90	97%
AHMETBEY BELEDİYE BAŞKANLIĞI	7	21.153.336	0	21.153.336	0	0	0,00	0,00	0,00	0%
BÜYÜKKARİŞTİRAN BELEDİYE BAŞKANLIĞI	3	13.592.000	0	12.392.500	12.392.500	12.392.500	91,17	91,17	100,00	98%
EVRENSEKİZ BELEDİYE BAŞKANLIĞI	1	3.060.802	0	3.060.802	2.593.900	2.593.900	84,75	84,75	84,75	100%
PEHLİVAN KÖY BELEDİYE BAŞKANLIĞI	5	42.635.914	3.690.214	10.145.703	10.111.733	13.801.947	32,37	23,72	99,67	40%
PINARHİSAR BELEDİYE BAŞKANLIĞI	2	20.200.210	6.622.210	13.578.000	4.792.532	11.414.742	56,51	23,73	35,30	100%
VİZE BELEDİYE BAŞKANLIĞI	4	23.912.280	0	23.912.280	18.093.236	18.093.236	75,67	75,67	75,67	81%

KIRKLARELİ

8
Proje Sayısı5.965.079.399
Toplam Proje Tutarı4.852.448.140
Toplam Harcama Tutarı2.170.537.001
Toplam Yıl Ödeneği2.059.855.656
Yılı Harcama Tutarı

İl Adı

Tümü

İlçe

Tümü

Proje Sahibi Kuruluş

KARAYOLLARI 1. BÖLGE MÜDÜRLÜĞÜ

Proje Sahibi Bakanlık

Tümü

Harcama Yılı

2023

Başlama Yılı

Tümü

Bitiş Yılı

Tümü

Proje Durumu

Tümü

Proje Alt Durumu

Tümü

Proje İzlemede Mi ?

E

● Toplam Yıl Ödeneği ● Yılı Harcama Tutarı

2.170.537.001
2.059.855.656

231.220.925

1.Dönem Harcama Tutarı

%10,65

284.277.711

2.Dönem Harcama Tutarı

%13,10

373.354.556

3.Dönem Harcama Tutarı

%17,20

1.171.002.464

4.Dönem Harcama Tutarı

%53,95

Proje Yeri İlçe	Toplam Harcam...
LÜLEBURGAZ	0
MERKEZ	1.636.484.522
MUHTELİF İLÇE	3.190.368.849
VİZE	25.594.769
Toplam	4.852.448.140

Proje Sektörü	Toplam Harcama Tutarı	Toplam Harcama Yüzdesi
Ulaştırma - Haberleşme	4.852.448.140	100,00%
Toplam	4.852.448.140	100,00%

Bakanlık Adı	Toplam Harcama T...
ULAŞTIRMA VE ALTYAPI BAKANLIĞI	4.852.448.140
Toplam	4.852.448.140

Proje Adı	Yatırımcı Kuruluş	Proje Durumu	Toplam Yıl Ödeneği	Toplam Proje Tutarı	Önceki Yıllar Top
(EDİRNE - HAVSA) AYRIMI - HASKÖY - KIRKLARELİ BÖLÜNÜMÜŞ YOLU (2...	KARAYOLLARI 1. BÖLGE MÜDÜRLÜĞÜ	Devam Ediyor	203.329.933	1.462.808.000	
(PINARHİSAR-VİZE) AYR.-DEMİRKÖY-İĞNEADA DEVLET YOLU YAPIMI (9...	KARAYOLLARI 1. BÖLGE MÜDÜRLÜĞÜ	Devam Ediyor	638.057.999	1.197.000.000	
ASFALT, BAKIM, ONARIM VE TRAFİK ÇALIŞMALARI	KARAYOLLARI 1. BÖLGE MÜDÜRLÜĞÜ	Bitti	203.562.777	203.562.777	
KAMULAŞTIRMALAR	KARAYOLLARI 1. BÖLGE MÜDÜRLÜĞÜ	Bitti	323.898.622	323.898.622	
KINALI AYRIMI - ÇERKEZKÖY - SARAY - KIRKLARELİ DEVLET YOLU	KARAYOLLARI 1. BÖLGE MÜDÜRLÜĞÜ	Devam Ediyor	610.871.000	2.237.000.000	
KIYIKÖY KÖPRÜSÜ YAPIMI	KARAYOLLARI 1. BÖLGE MÜDÜRLÜĞÜ	Devam Ediyor	22.286.669	25.810.000	
TARİHİ LÜLEBURGAZ (SOKULLU MEHMET PAŞA) KÖPRÜSÜ	KARAYOLLARI 1. BÖLGE MÜDÜRLÜĞÜ	Projeye Başlanmadı	1	43.000.000	
TEM OTOYOLU VE BAĞLANTI YOLLARI (BABAESKİ KAVŞAĞI-SARAY KAV...	KARAYOLLARI 1. BÖLGE MÜDÜRLÜĞÜ	Devam Ediyor	168.530.000	472.000.000	
Toplam			2.170.537.001	5.965.079.399	



Kırklareli

KIRKLARELİ İLİ KARAYOLU YATIRIMLARI

1.

Bölge Müdürlüđü

KIRKLARELİ İL KOORDİNASYON KURULU TOPLANTISI
OCAK 2024

Çidemediđin yer senin deđildir.

Halil Rifat PaŖa

İL ÖZEL İDARESİ CAZİBE MERKEZİ TOPLANTISALONU
23 OCAK 2024 SAAT 14:00



SUNUM KAPSAMI



KIRKLARELİ İLİ GENEL BİLGİLER

KIRKLARELİ İLİNDE DEVAM EDEN PROJELER

KIRKLARELİ İLİNDE YAPILAN RUTİN ÇALIŖMALARIMIZ

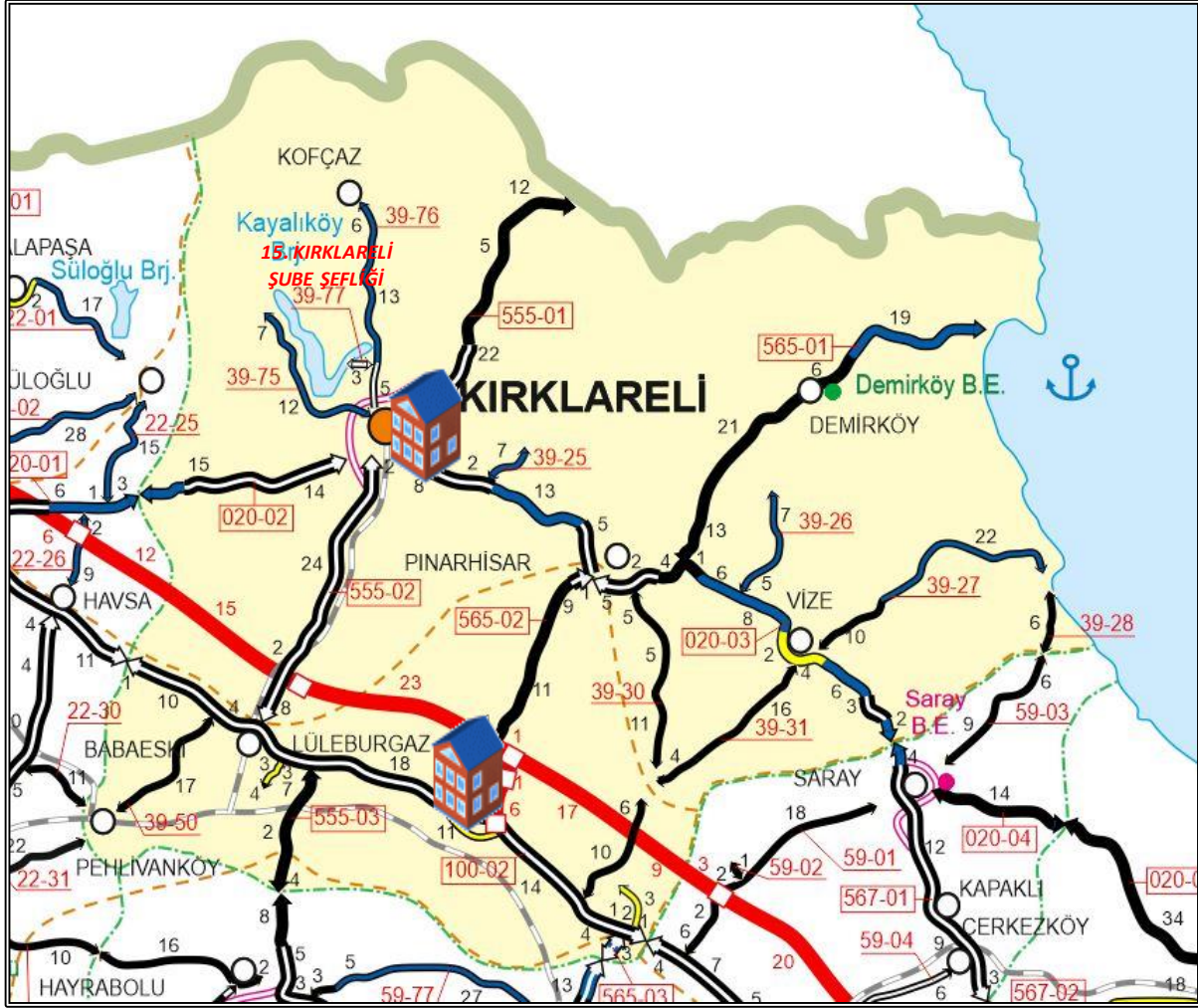

YOL AđI

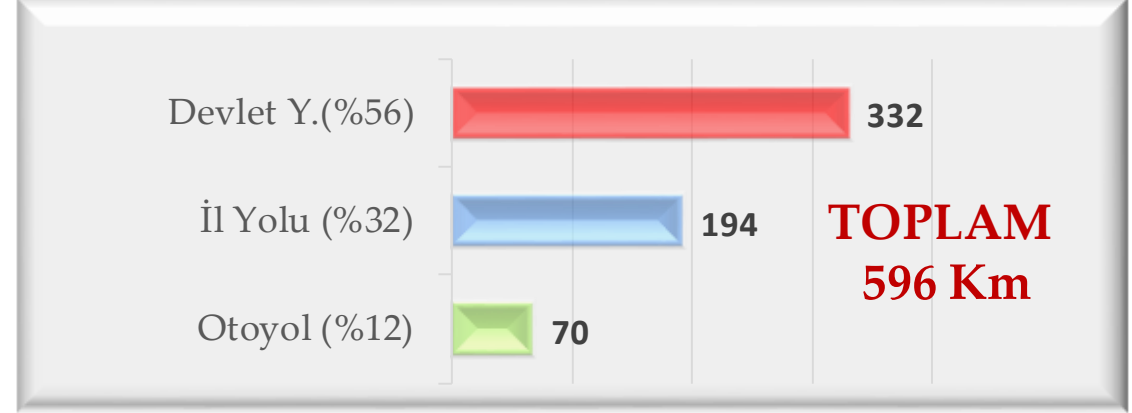

SATIŖ CİNSİ

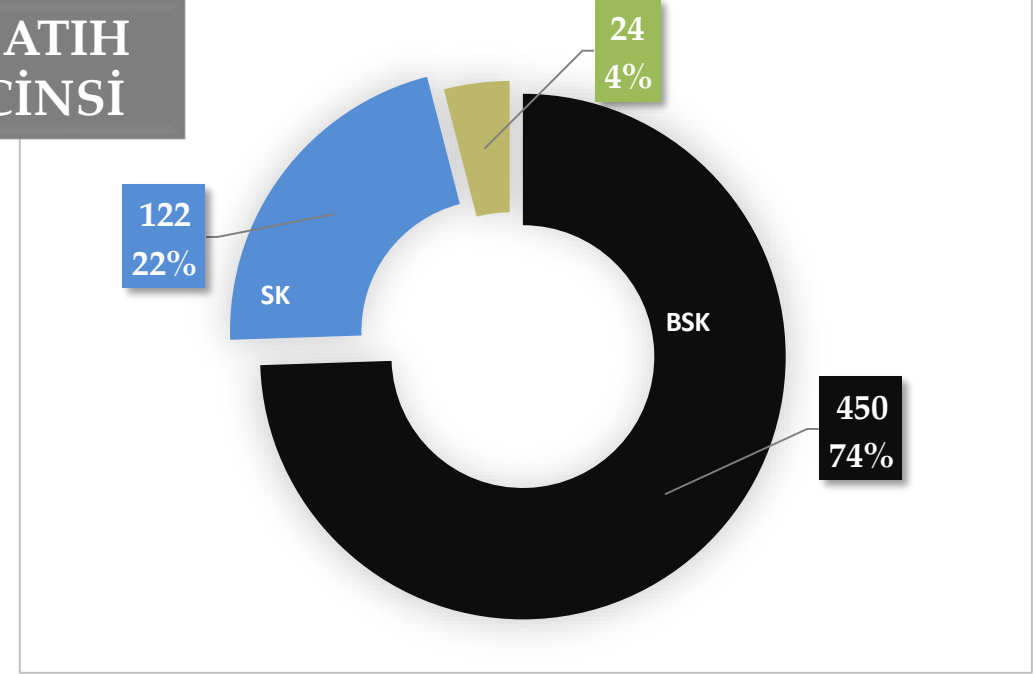



KIRKLARELİ İLİ GENEL BİLGİLERİ

Kırklareli ili sorumluluđumuz altında;

70 km Otoyol,

332 km Devlet Yolu,

194 km İl Yolu olmak üzere toplam **596** km yol ađı bulunmaktadır.

Bu yollarımızın **43%**si Bölünmüş Yoldur. (**253** km BY)

İli sınırları içinde, 2023 yılında projelerimizin,

Toplam Proje Bedeli	: 6 Milyar TL
Önceki Yılları Harcaması	: 2 Milyar 800 Milyon TL
2023 Yılı Yatırım Harcaması	: 1 Milyar 500 Milyon TL
2023 Yılı Rutin Bakım, Trafik ve YP Dışı İşl.	: 204 Milyon TL
2023 Kamulaştırma Harcaması	: 324 Milyon TL

2023 YILI TOPLAM HARCAMA : 2 Milyar 100 Milyon TL

Nakdi Gerçekleşme: %181

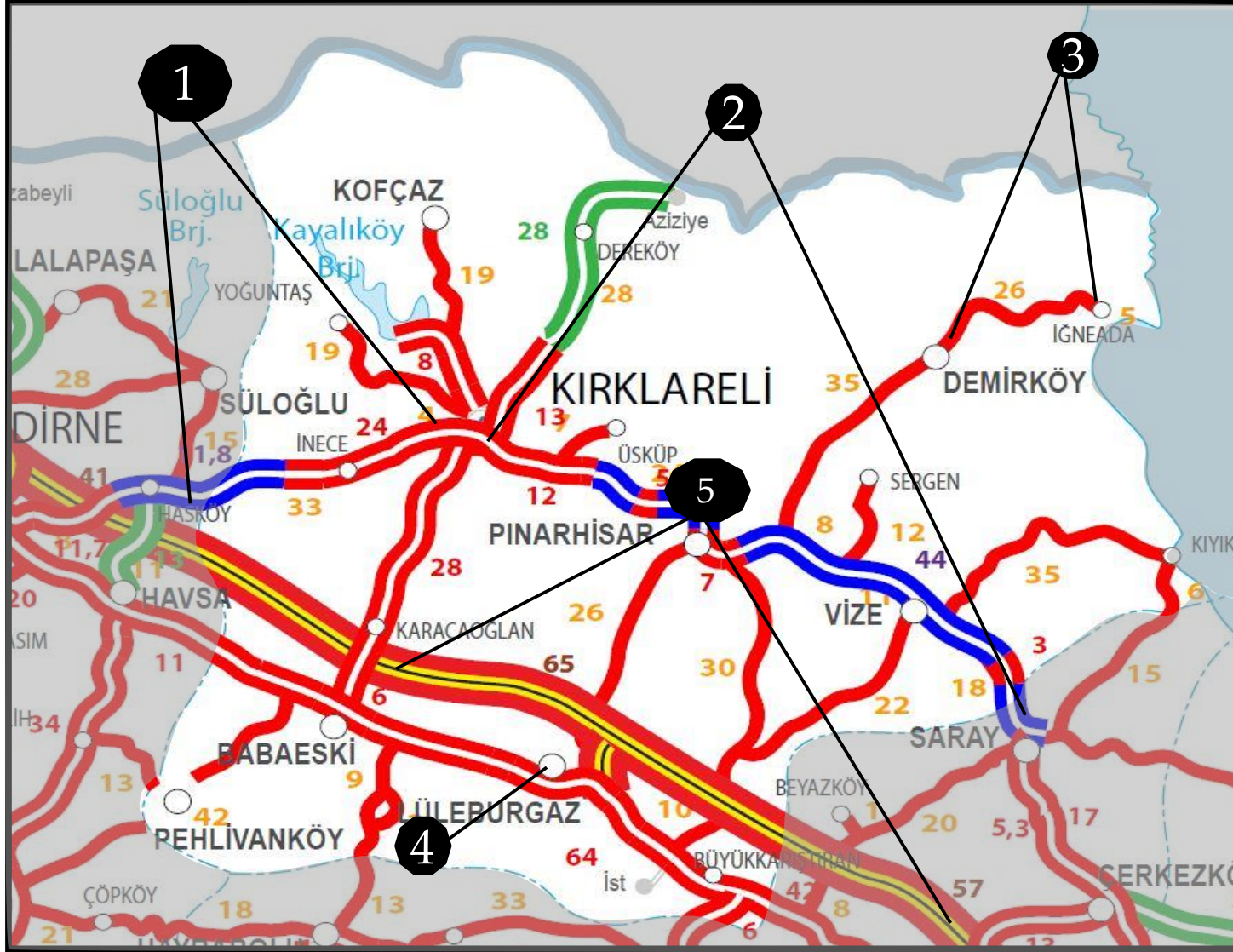

1) EDİRNE-KIRKLARELİ İKMAL YOLU

3) DEMİRKÖY-İĞNEADA TY

2) SARAY-KIRKLARELİ (PINARHİSAR Ç.Y DAHİL) BY YAPIM

4) SOKULLU MEHMET PAŞA KÖPRÜSÜ RESTORASYONU

5) BABAESKİ-SARAY KAVŞAĞI ,TEM OTOYOLU VE BAĞLANTI
YOLLARI BÜYÜK ONARIM



1) EDİRNE-KIRKLARELİ YOLU

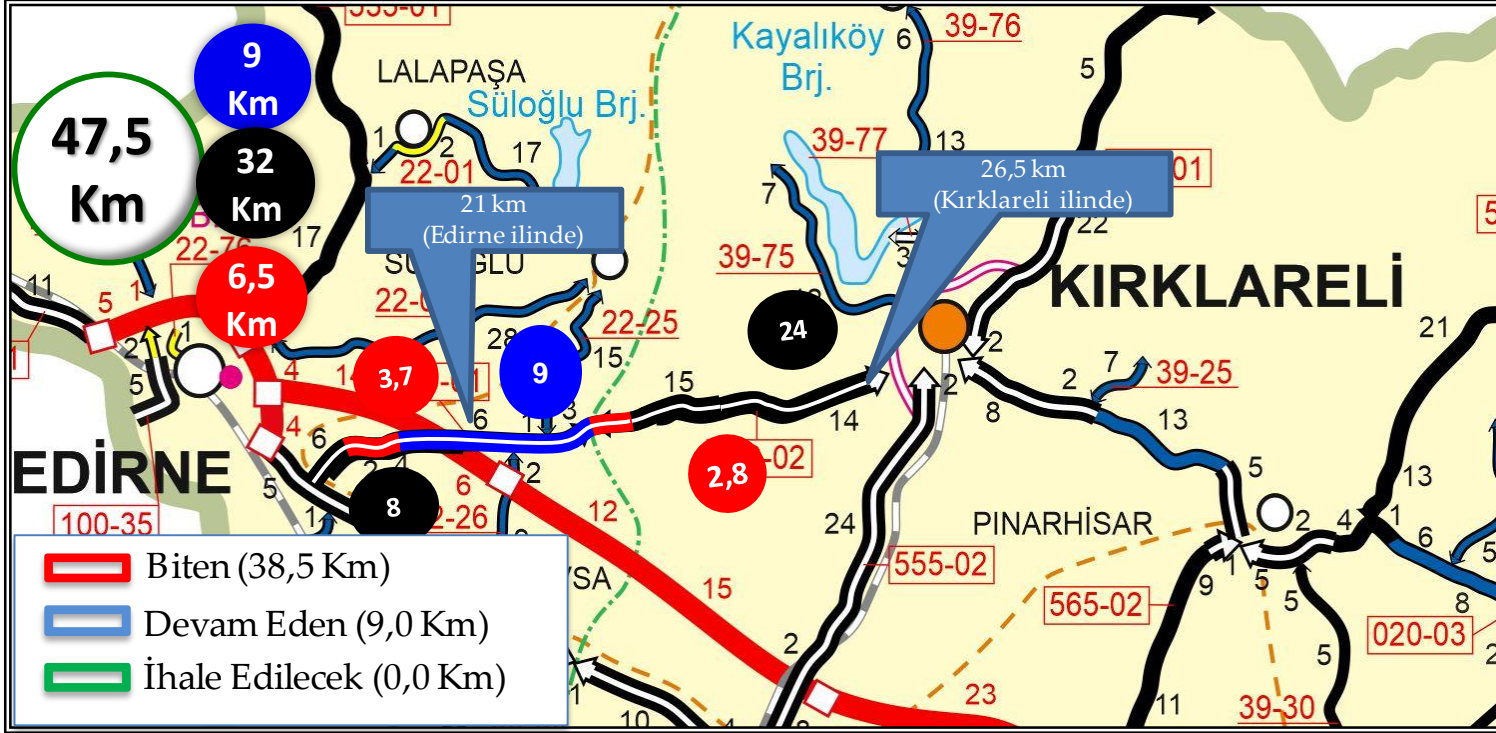

Proje Bedeli
(1.000 TL)

4.900.000
784.000
Kırklareli

Başlama
Bitiş Tarihi

2022
2024

		KAPSAM	BİTEN	2024 HEDEF
BY		47,5 km	38,5 Km	
TY				
Çift Tüp Tünel				
Tek Tüp Tünel				
Çift Köprü		7 adet 301 m	6 adet 281 m	
Tek Köprü		3 adet 197 m	1 adet 39 m	
Köprülü Kavşak				

MEVCUT 52,5 km/63dk PROJELİ 47,5 km/24dk. YOGT 4.062 AĞIRTAŞIT % 12

- ❑ Proje uzunluğu 47,5 km BY-BSK'dır.
- ❑ Projenin Km: 0+000-26+500 arası 26,5 km'si Kırklareli sınırları içerisinde bulunmaktadır.
- ❑ 2022 yılı sonu itibariyle 35,7 km BY-BSK, 6 adet 2x281 m ve 1 adet 1x39 m köprü tamamlanmıştır.
- ❑ 2023 yılında Km:24+000-26+800 arası 2,8 Km'lik kesim BY-Binder seviyesinde tamamlanarak trafiğe açılmıştır.



1) EDİRNE-KIRKLARELİ YOLU



Km: 39+500



Km: 37+214

2) SARAY - KIRKLARELİ YOLU

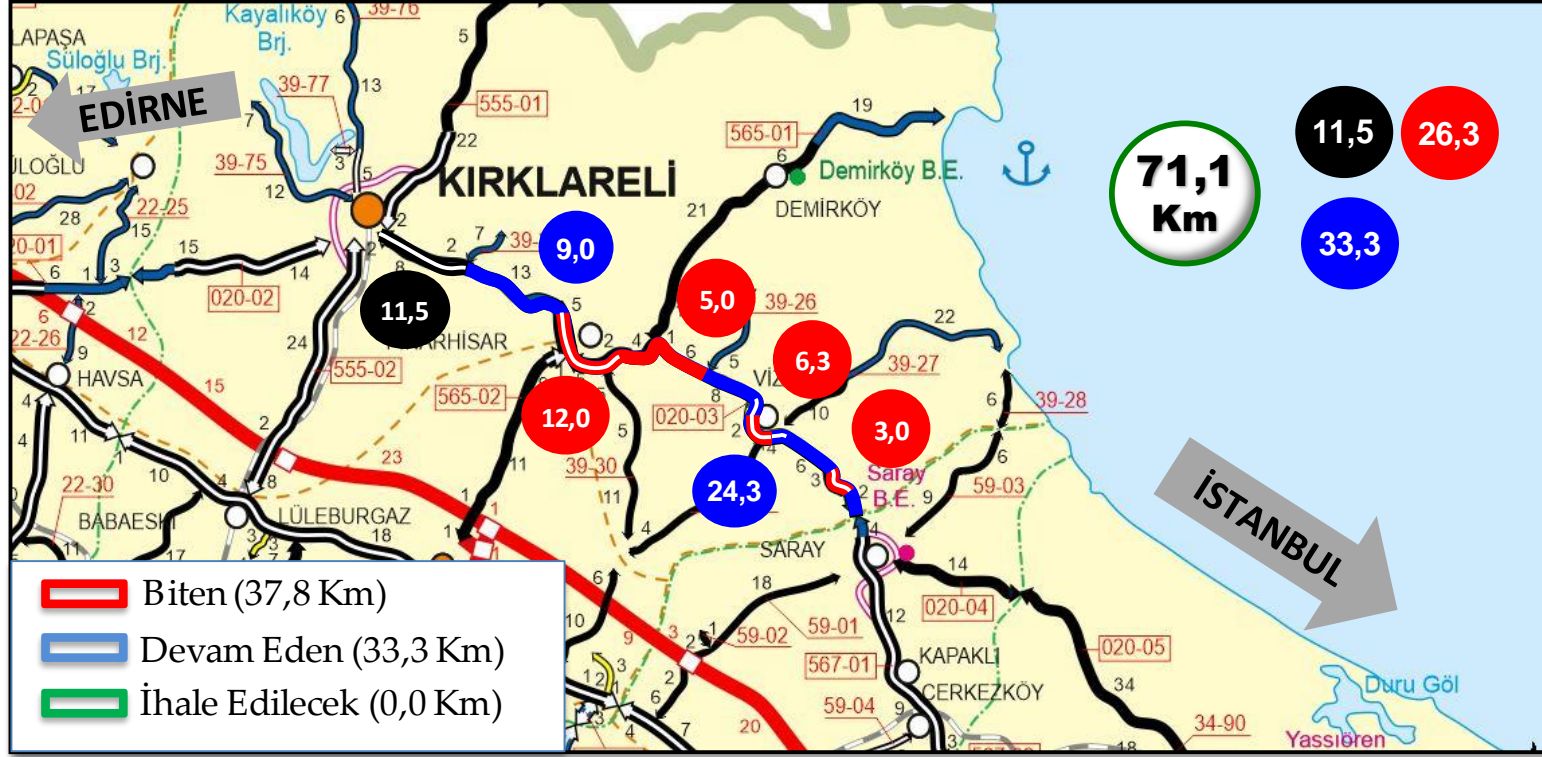

Proje Bedeli
(1.000 TL)

3.780.000



Başlama
Bitiş Tarihi

2019
2024

		KAPSAM	BİTEN	2024 HEDEF
BY		32,8 km	32,8 km	
TY		38,3 km	5 km	
Çift Tüp Tünel				
Tek Tüp Tünel				
Çift Köprü		1 adet 96 m	1 adet 96 m	
Tek Köprü		3 adet 152 m		
Köprülü Kavşak				

MEVCUT	71,1 km/78dk.	PROJELİ	71,1 km/45 dk.	YOĞT	7.169	AĞIRTAŞIT	% 22
--------	---------------	---------	----------------	------	-------	-----------	------

- ❑ Proje uzunluğu 32,8 km BY BSK, 38,3 km TY BSK olmak üzere toplam 71,1 km'dir.
- ❑ 2022 yılı sonu itibariyle 26,5 km BY-BSK ile 5 km TY-BSK tamamlanmış ve uzunluğu 2x96 m olan 1 adet köprü yapılmıştır.
- ❑ 2023 yılında Vize Çevre Yolunun muhtelif kesimlerinde toplamda 6,3 Km'lik kesim BY-BSK olarak tamamlanmıştır. Ayrıca önceki yıllarda tamamlanan 3 Km'nin aşınma tabakası da yapılmıştır.

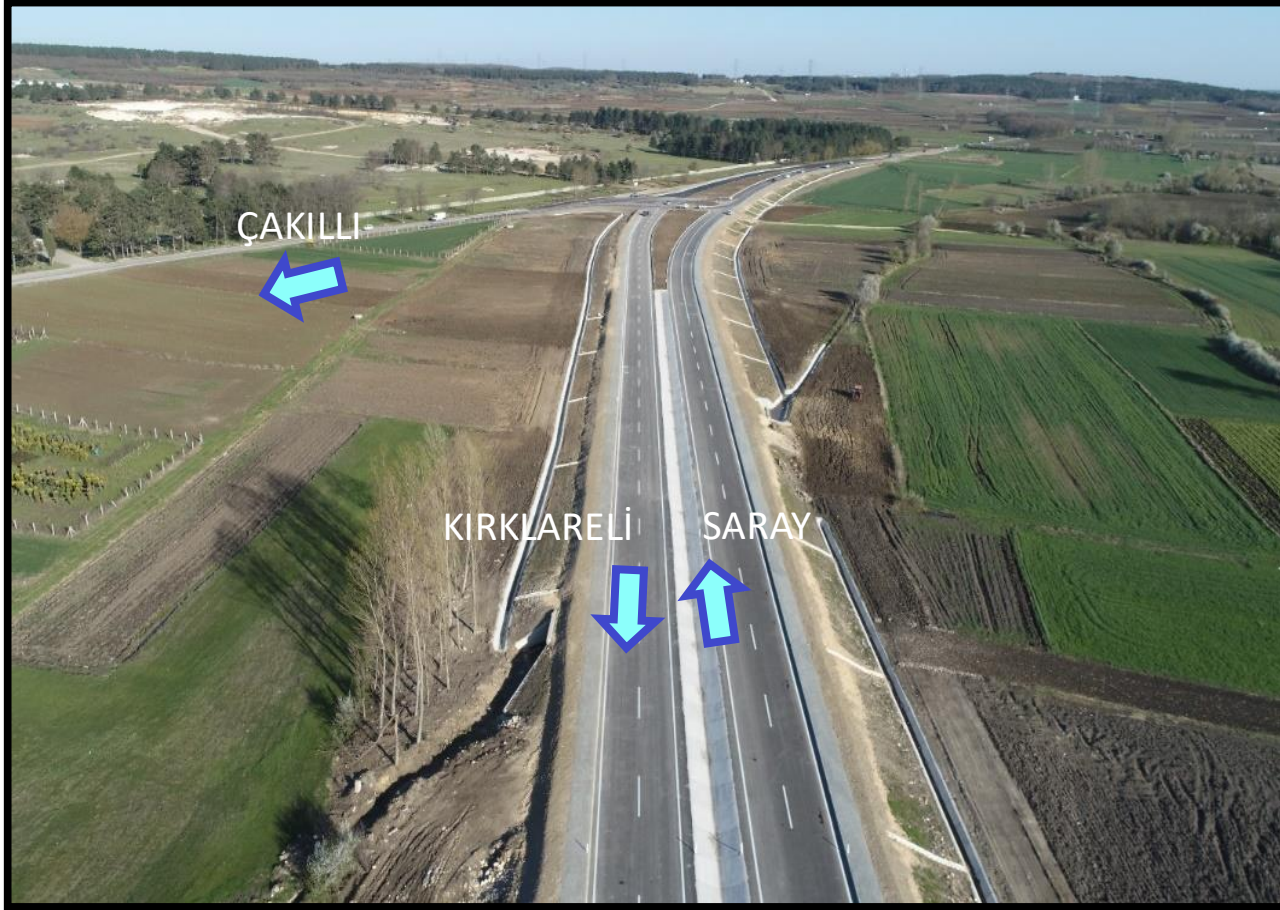

Çakıllı Çevre Yolu Giriş Kavş. Km:11+600

Çakıllı Çevre Yolu Km:12+000-13+000 Arası

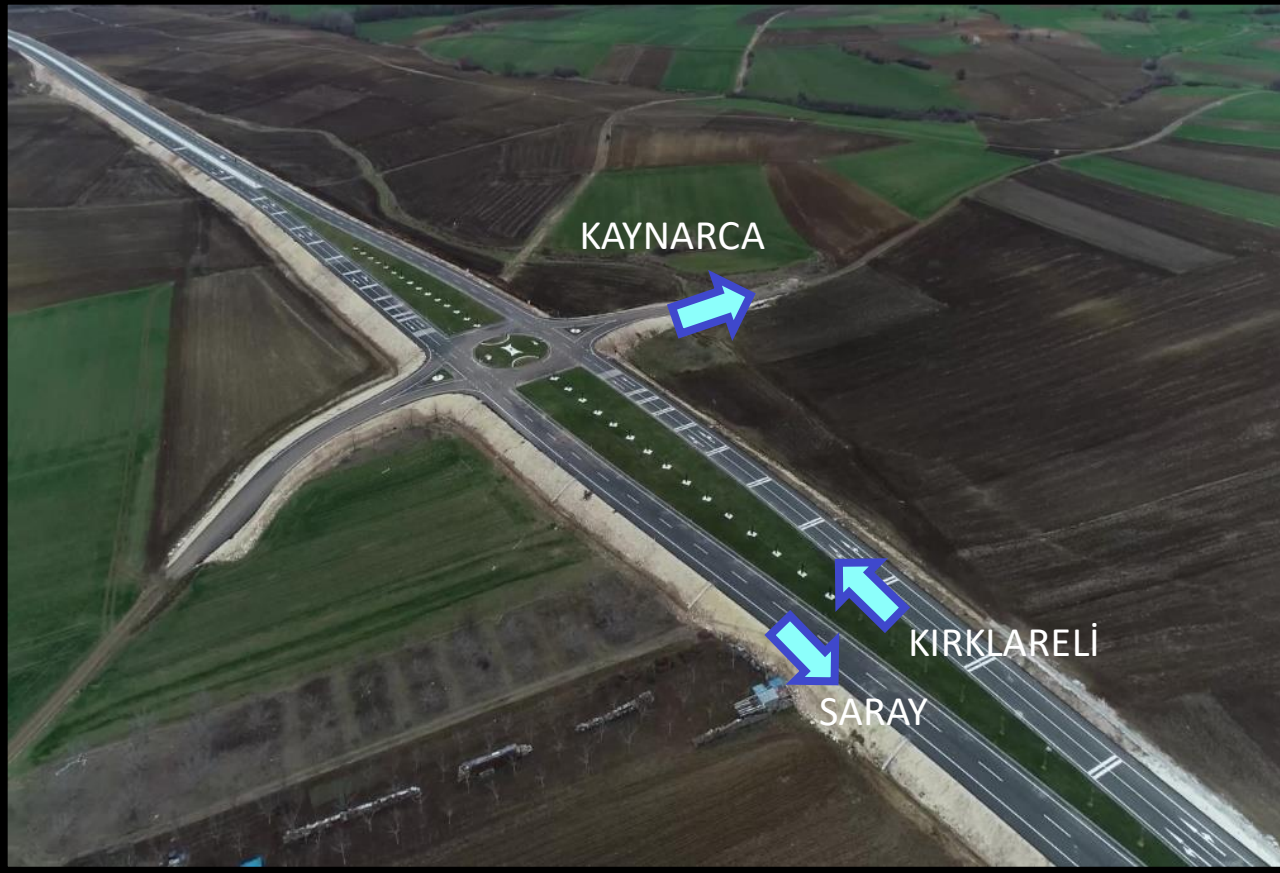

Kaynarca Ayrım Kavşađı Km:55+000



Kaynarca Çıkış Kavşađı Km:57+000



2) SARAY - KIRKLARELİ YOLU



Vize Çevreyolu Km: 25+000

3) DEMİRKÖY - İĞNEADA



Proje Bedeli
(1.000 TL)

2.211.000



Başlama
Bitiş Tarihi

2021
2024

		KAPSAM	BİTEN	2024 HEDEF
BY				
TY		27,7 km	5,5 km	
Çift Tüp Tünel				
Tek Tüp Tünel				
Çift Köprü				
Tek Köprü		3 adet 201 m	3 adet 201 m	
Köprülü Kavşak				

MEVCUT

28,5 Km/34 dk

PROJELİ

27,7 Km/18,5 dk

YOGT

1.990

AĞIRTAŞIT

% 9

- ❑ Proje uzunluğu 27,7 Km TY BSK dır.
- ❑ 2022 yılı sonu itibariyle önceki iş kapsamında Km: 0+000-5+500 arasında toprak işleri, sanat yapılarında çalışılmış ve uzunluğu 1x75 m olan Bulanık Deresi Köprüsü tamamlanmıştır.
- ❑ 2023 yılında Km:0+000-5+500 arası 5,5 Km'lik kesim TY-BSK olarak ve Mandıra Deresi Köprüsü ile Haydarbey Köprüsü tamamlanmıştır. Km:10+000-18+000 arasındaki 8 Km'lik kesimde üstyapı çalışmaları devam etmektedir.



Demirköy Çevre Yolu

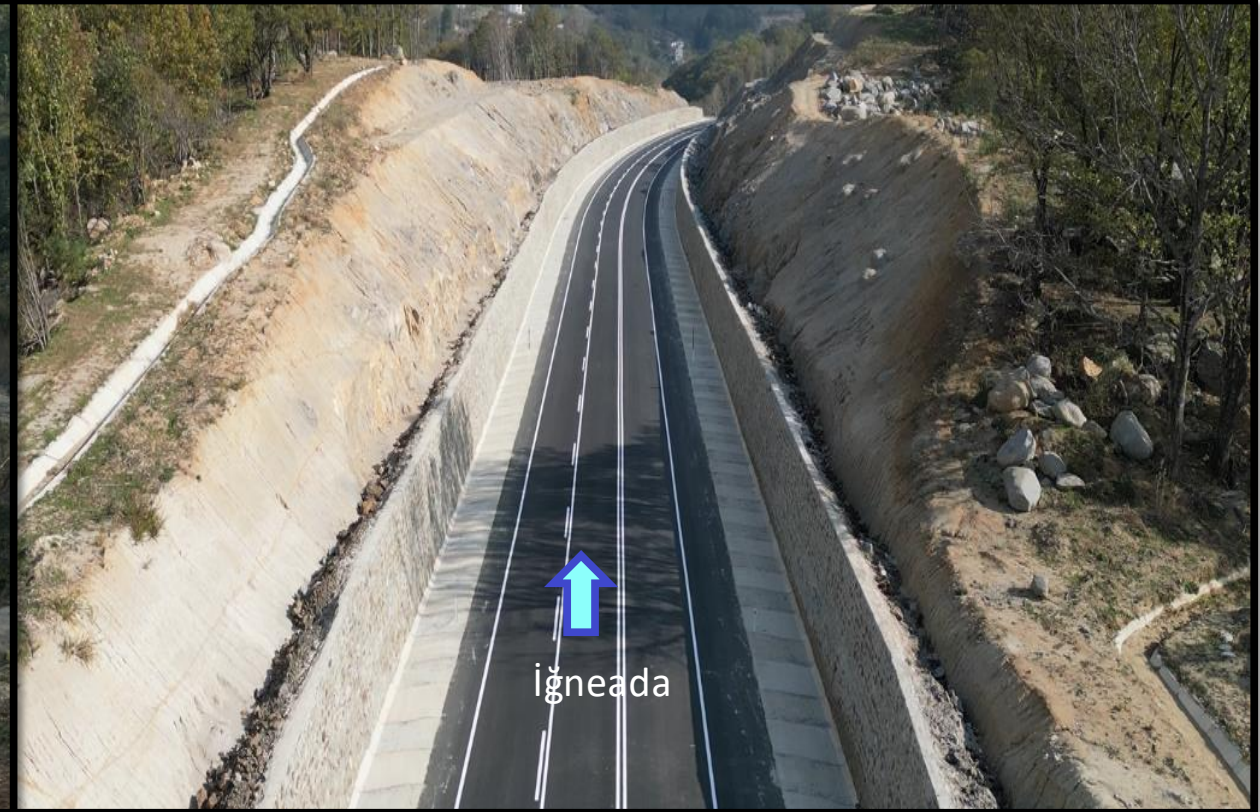
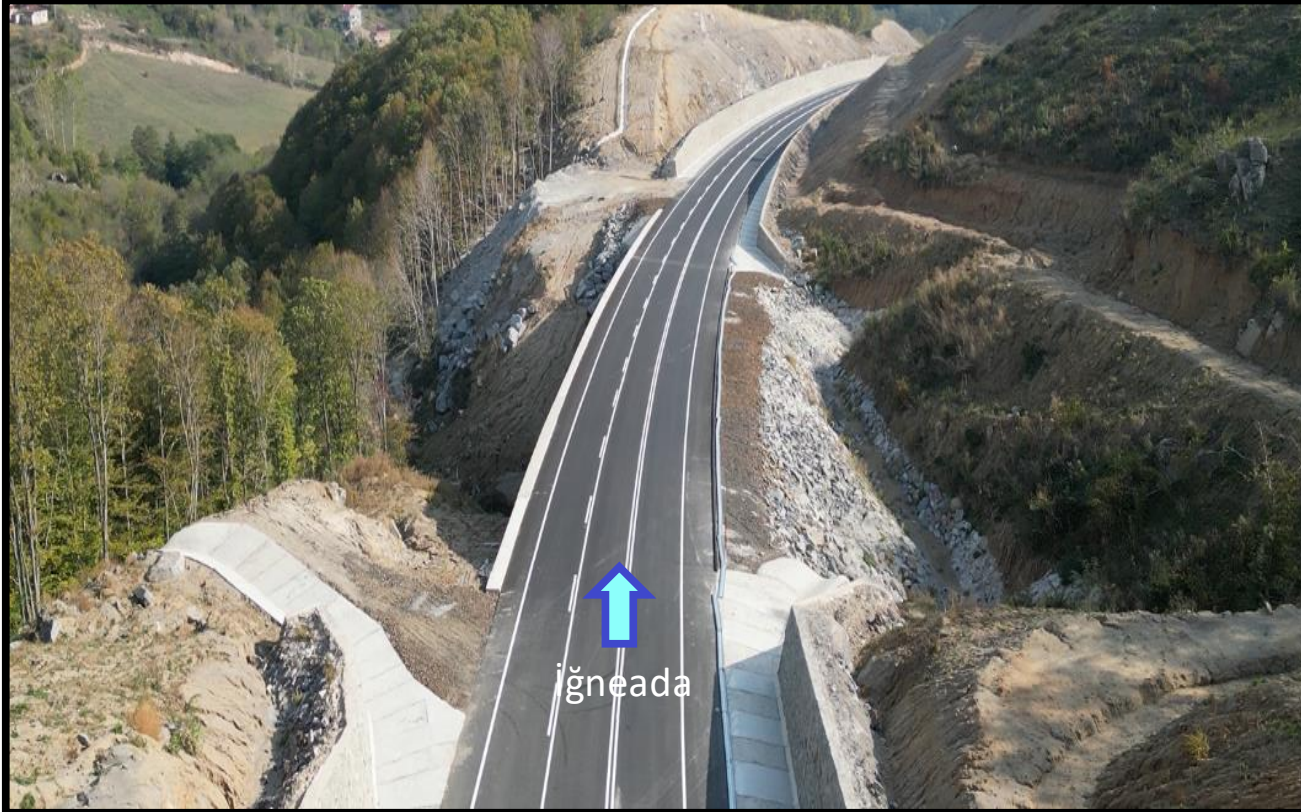

Demirköy Çevreyolu Giriş

4) TARİHİ LÜLEBURGAZ (SOKULLU MEHMET PAŞA) KÖPRÜSÜ RESTORASYON UYGULAMASI İŞİ



Proje Bedeli
(1.000 TL)

60.000



Başlama
Bitiş Tarihi

2021
2024

		KAPSAM	BİTEN	2024 HEDEF
BY				
TY				
Çift Tüp Tünel				
Tek Tüp Tünel				
Çift Köprü				
Tek Köprü		1 adet 95 m		
Köprülü Kavşak				

MEVCUT

95 m

PROJELİ

95 m

YOĞT

AĞIRTAŞIT

- ❑ Proje 1 adet 95 m uzunluğunda tarihi köprüden oluşmaktadır.
- ❑ 2021 yılında yer teslimi yapılmıştır. Araç trafiğine açık olan köprüde çalışma yapılması halinde oluşabilecek trafik yoğunluğunun önüne geçilmesi için Kırklareli Valiliği'nin talebi üzerine DSİ tarafından yapılacak alternatif 2 adet köprü tamamlandıktan sonra çalışmalara başlanabilecektir.



4) TARİHİ LÜLEBURGAZ (SOKULLU MEHMET PAŞA) KÖPRÜSÜ RESTORASYON UYGULAMASI İŞİ



Tarihi Lüleburgaz (Sokollu Mehmet Paşa) Köprüsü.kmz



4) TARİHİ LÜLEBURGAZ (SOKULLU MEHMET PAŞA) KÖPRÜSÜ RESTORASYON UYGULAMASI İŞİ



- ❑ Kırklareli İli, Lüleburgaz İlçesi'nde yer alan tarihi Sokullu Mehmet Paşa Köprüsü, 1565 yılında Mimar Sinan tarafından yapılmıştır. 95 m uzunluğunda, 5,5 m genişliğindedir. Kesme taş örgülü 4 sivri kemer, orta ayakta hafifletme gözü ve yanlarda boşaltma gözlerinden teşkil edilmiştir.
- ❑ Araç trafiğine açık olan köprüde çalışma yapılması halinde oluşabilecek trafik yoğunluğunun önüne geçilmesi için Kırklareli Valiliği'nin talebi üzerine DSİ tarafından yapılacak alternatif 2 adet köprü tamamlandıktan sonra çalışmalara başlanabilecektir.



5) BABAESKİ KAVŞAĞI - SARAY KAVŞAĞI TEM OTOYOLU ÜSTYAPI İYİLEŞTİRİLMESİ İŞİ

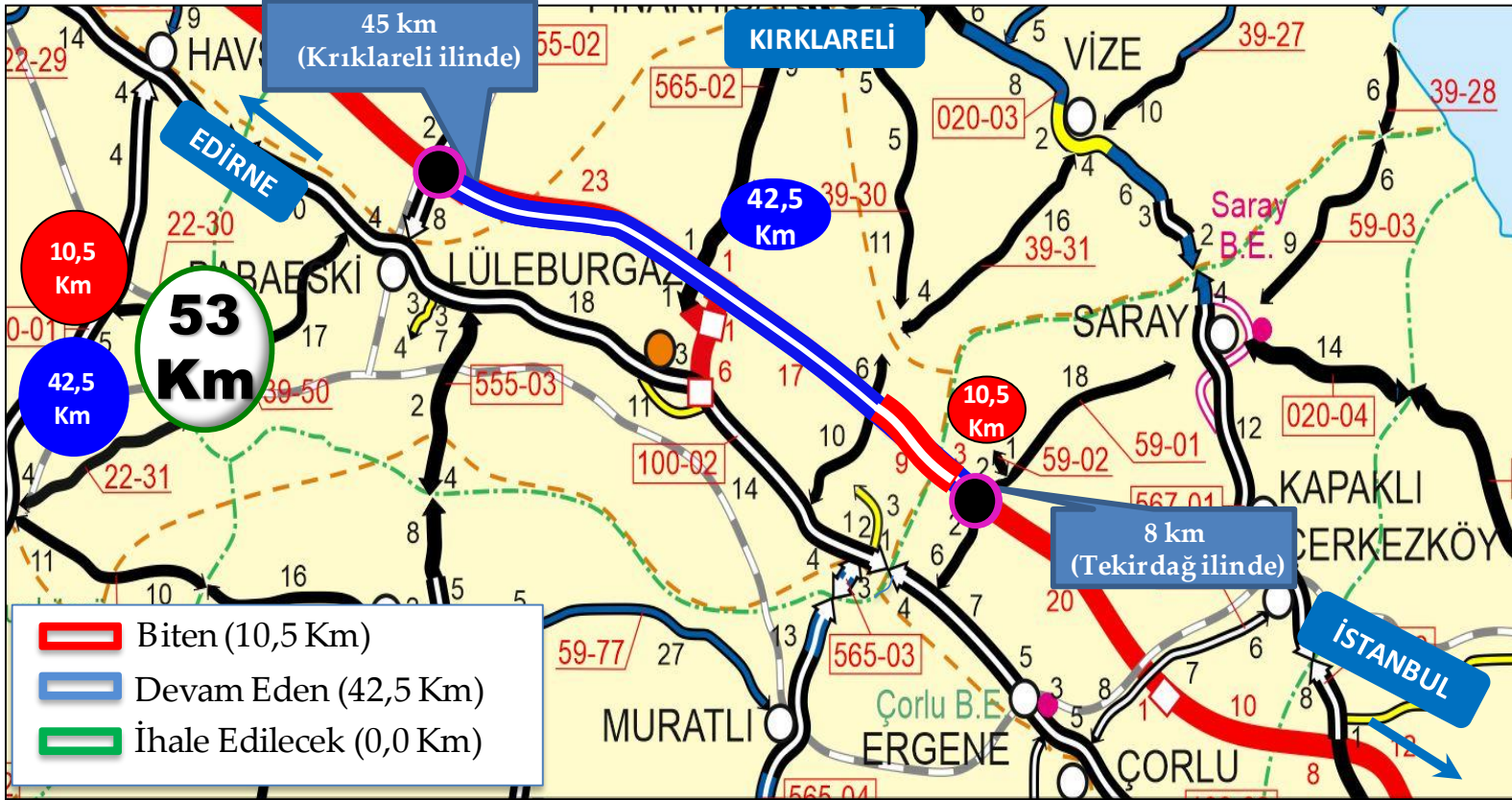

Proje Bedeli
(1.000 TL)

980.000



Başlama
Bitiş Tarihi

2022-
2025

		KAPSAM	BİTEN	20234 HEDEF
BY	AA	53 km	10,5 km	
TY	A			
Çift Tüp Tünel	AA			
Tek Tüp Tünel	A			
Çift Köprü	YY			
Tek Köprü	Y			
Köprülü Kavşak	YY			

MEVCUT	53 Km	PROJELİ	53 Km	YOĞT	22.108	AĞIRTAŞIT	% 38
--------	-------	---------	-------	------	--------	-----------	------

- ❑ Proje uzunluğu 53 km OY BSK'dır. Projenin 45 km'si Kırklareli İli sınırları içerisinde yer almaktadır.
- ❑ 03.10.2022 tarihinde işe başlanmıştır.
- ❑ 2023 yılında arasında 3,5 km Tekirdağ, 7 km Kırklareli ilinde olmak üzere 10,5 km OY BSK'lı olarak üstyapı yenilemesi tamamlanmıştır .



5) BABAESKİ KAVŖAđI - SARAY KAVŖAđI TEM OTOYOLU ÜSTYAPI İYİLEŖTİRİLMESİ İŖİ



Lüleburgaz-Saray KavŖađı Arası O3/07 Km:13+000 (İstanbul Yönü)



5) BABAESKİ KAVŖAđI - SARAY KAVŖAđI TEM OTOYOLU ÜSTYAPI İYİLEŖTİRİLMESİ İŖİ



Lüleburgaz-Saray KavŖađı Arası O3/07 Km:17+000 (Edirne Yönü)



5) BABAESKİ KAVŖAđI - SARAY KAVŖAđI TEM OTOYOLU ÜSTYAPI İYİLEŖTİRİLMESİ İŖİ



Lüleburgaz-Saray KavŖađı Arası O3/07 Km:11+000 (İstanbul Yönü)



5) BABAESKİ KAVŖAđI - SARAY KAVŖAđI TEM OTOYOLU ÜSTYAPI İYİLEŖTİRİLMESİ İŖİ



Lüleburgaz-Saray KavŖađı Arası O3/08 Km:5+000 (Edirne Yönü)

RUTİN YAPILAN ÇALIŖMALARIMIZ

2023 YILINDA RUTİN BAKIM ONARIM ÇALIŖMALARI İÇİN **168.100.000 TL**
HARCAMA YAPILMIŖTIR.



EDİRNE – KIRKLARELİ YOLU YAMA ÇALIŖMALARI



RUTİN YAPILAN ÇALIŖMALARIMIZ

RUTİN BAKIM ONARIM ÇALIŖMALARI

DEVLET VE İL YOLLARINDA OT TEMİZLİĐİ





RUTİN YAPILAN ÇALIŖMALARIMIZ

KAR MÜCADELESİ ÇALIŖMALARI

565-01 Demirköy yolu 38.km 30.12.2019 09:35

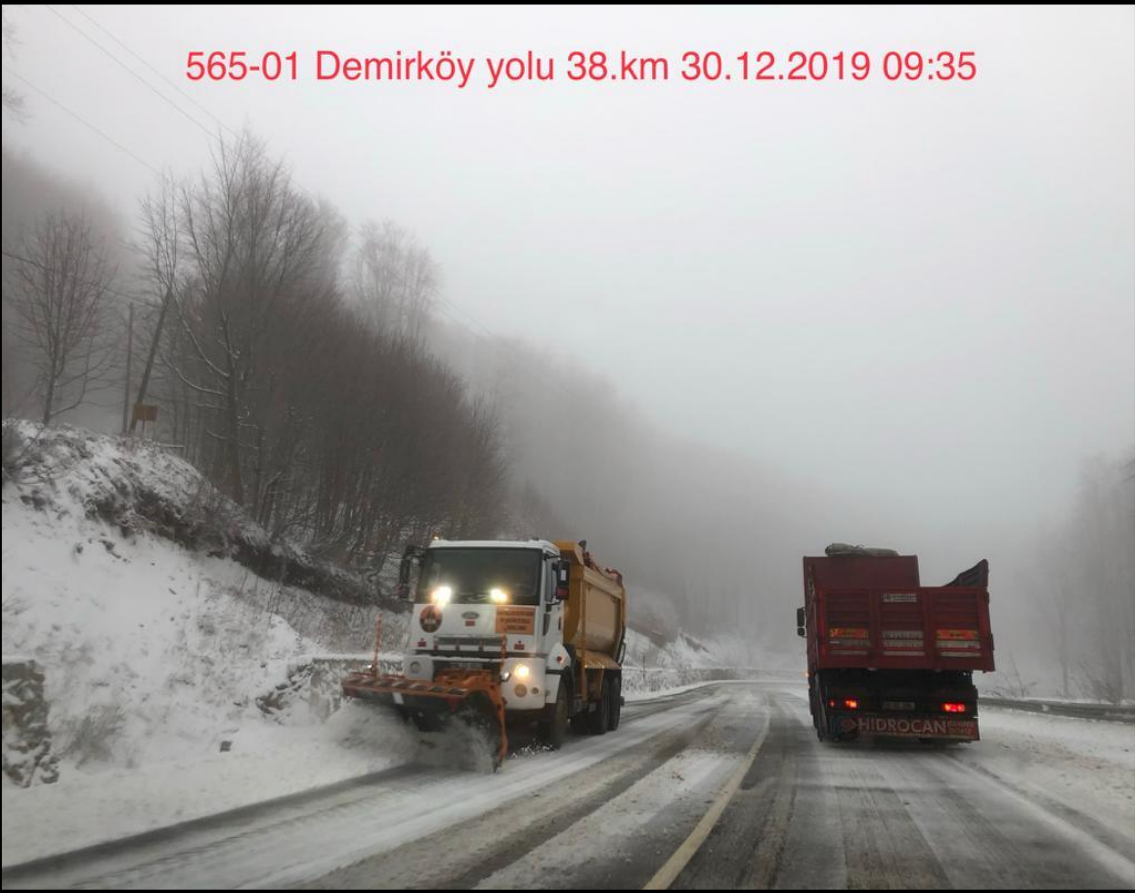

565-01 Demirköy jandarma kule mevki 30.12.2019 09:30



İĞNEADA-(KIRKLARELİ-VİZE)(020-03)DYA



RUTİN YAPILAN ÇALIŖMALARIMIZ

2023 YILINDA TRAFİK GÜVENLİĐİ ÇALIŖMALARI İÇİN
35.500.000 TL HARCAMA YAPILMIŖTIR.



KIRKLARELİ



KIRKLARELİ

RUTİN YAPILAN ÇALIŖMALARIMIZ

TRAFİK GÜVENLİđİ ÇALIŖMALARI



BABAESKİ/KIRKLARELİ

D100-02 KM: 13+500

DÜŖEY İŖARETLEME ÇALIŖMALARI



D100-02 KM: 22+300



RUTİN YAPILAN ÇALIŖMALARIMIZ

TRAFİK GÜVENLİđİ ÇALIŖMALARI



KIRKLARELİ CEZAEVİ

D555-02 KM: 16+500

YAYA ÜST GEÇİT ÇALIŖMALARI



D020-02 KM: 30+050



2023-2024 YILI KAR VE BUZLA MÜCADELE ÇALIŞMALARI



KARAYOLLARI 1. BÖLGE MÜDÜRLÜĞÜ

Kırklareli

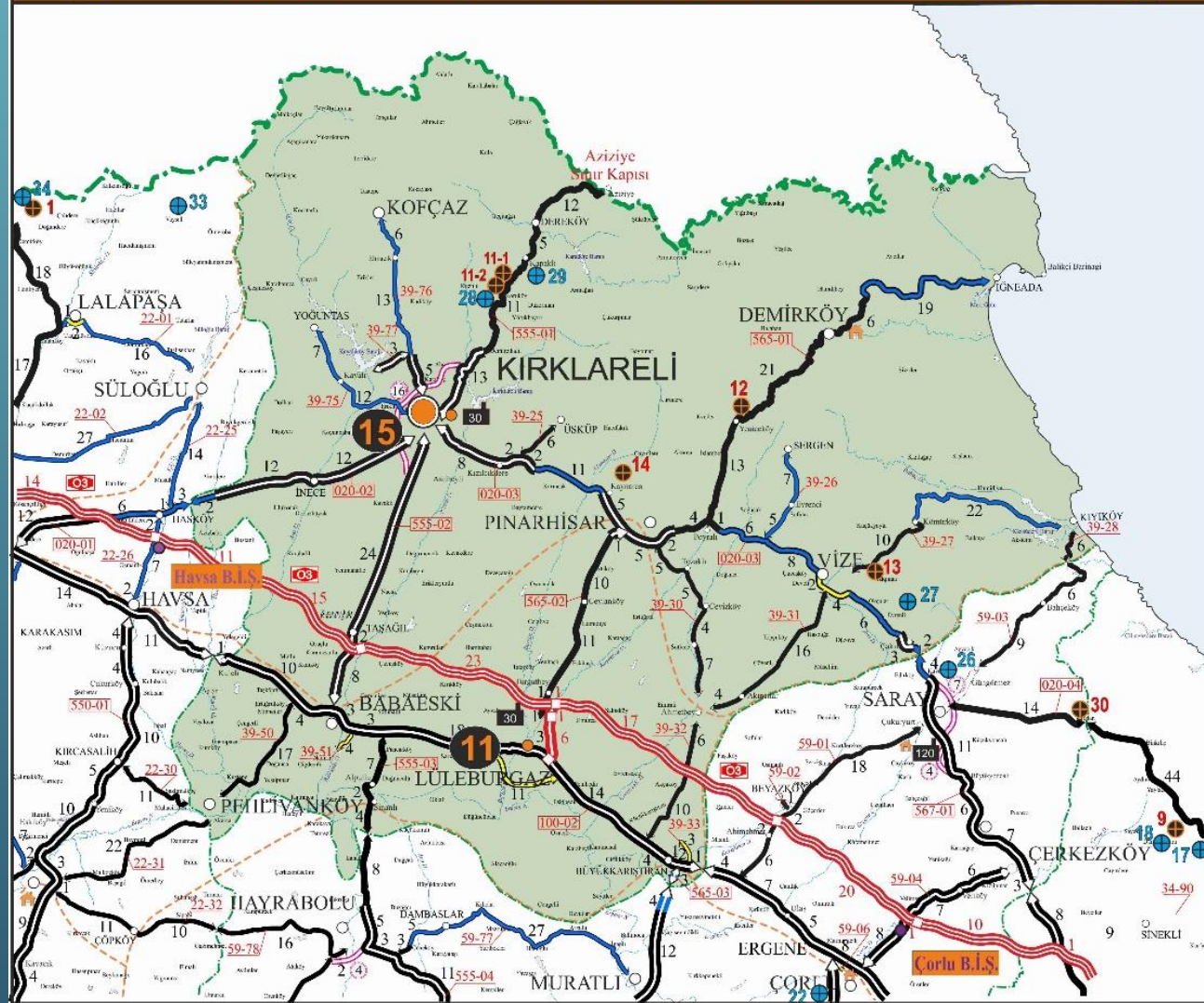

DEVLET YOLU

İL YOLU

OTOYOL

TOPLAM

332 Km

194 Km

70 Km

596 Km

526 Km

Kırklareli ili yol ağındaki Kar Mücadelesi hizmetleri, Otoyollarda 2 adet Bakım İşletme Şefliği, Devlet ve İl Yollarında 2 adet Şube Şefliği ve 1 adet Bakımevi ile yürütülmektedir.



Karayolları 1. Bölge Müdürlüğü



2023-2024 YILI KAR VE BUZLA MÜCADELE ÇALIŞMALARI



KIRKLARELİ İLİ SINIRLARI İÇERİSİNDEKİ YOL AĞIMIZDA PERSONEL VE ARAÇ BİLGİLERİ

	OTOYOL (TEM)	DEVLET ve İL YOLLARI	GENEL TOPLAM	BİRİMİ	
YOL AĞI	70	526	596	KM	
PERSONEL SAYISI	88	88	176	KİŞİ	
ARAÇ	KAMYON	8	22	30	ADET
	YÜKLEYİCİ	2	8	10	ADET
	GREYDER	1	9	10	ADET
	KURTARICI	-	-	-	ADET
	ARAZÖZ / RÖTATİF	-	1	1	ADET
	DİĞER ARAÇLAR	7	18	25	ADET
	TOPLAM ARAÇ	18	58	76	ADET
SEZON BAŞI DEPOLANAN TUZ	4.600	11.000	15.600	TON	



2023-2024 YILI KAR VE BUZLA MÜCADELE ÇALIŞMALARI

KIRKLARELİ İLİ TUZ DEPOSU YERLERİ VE TOPLAM KAPASİTELERİ

OTOYOL	2 Adet	4.600 Ton
DEVLET VE İL YOLLARI	3 Adet	11.000 Ton
TOPLAM	5 Adet	15.600 Ton

BÖLGE GENELİ TUZ DEPOSU YERLERİ VE TOPLAM KAPASİTELERİ

OTOYOL	20 Adet	52.000 Ton
DEVLET VE İL YOLLARI	30 Adet	88.800 Ton
KMO	18 Adet	79.000 Ton
TOPLAM	50 / 68 Adet	167.800 / 219.800 Ton

KIRKLARELİ İLİ 2022 - 2023 SEZONU SARF EDİLEN TUZ MİKTARI

OTOYOL	1.240 Ton
DEVLET VE İL YOLLARI	2.560 Ton
TOPLAM	3.800





2023-2024 YILI KAR VE BUZLA MÜCADELE ÇALIŞMALARI



İLLERE GÖRE ACİL GEÇİŞ NOKTALARI

ŞEFLİK ADI	İL	ACİL GEÇİŞ NOKTASI (Adet)	İL TOPLAM (Adet)
HAVSA B.İ.Ş.	EDİRNE	7	7
	KIRKLARELİ	6	10 (KIRKLARELİ)
ÇORLU B.İ.Ş.	KIRKLARELİ	4	
	TEKİRDAĞ	7	7
	İSTANBUL	4	78
MİMARŞİNAN ŞB. Ş.	İSTANBUL	16	
SELİMPAŞA B.İ.Ş.	İSTANBUL	28	
GAZİOSMANPAŞA B.İ.Ş.	İSTANBUL	18	
KURTKÖY B.İ.Ş.	İSTANBUL	12	19
	KOCAELİ	8	
TÜTÜNÇİFTLİK B.İ.Ş.	KOCAELİ	7	17
HENDEK B.İ.Ş.	KOCAELİ	4	
	SAKARYA	17	
	DÜZCE	4	4

TOPLAM

142



Kara

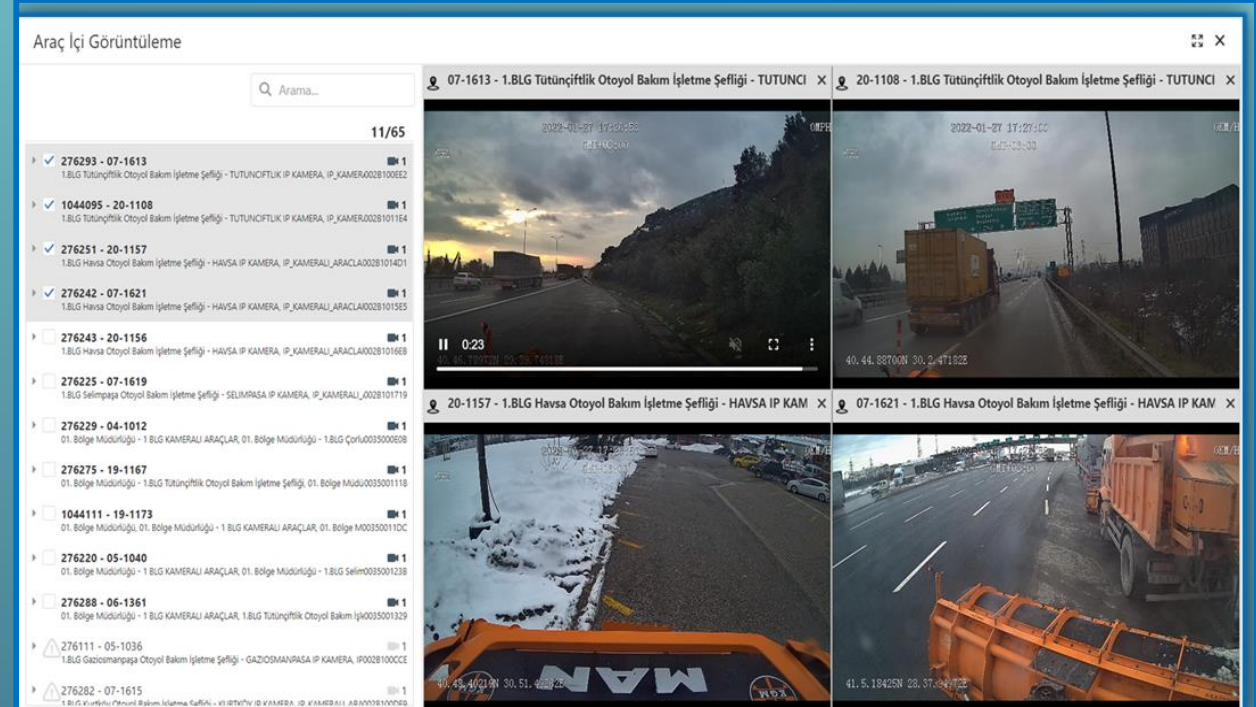

TRAFİK YÖNETİM SİSTEMİ	BÖLGE TOPLAMI	KIRKLARELİ
KAMERA	580 Adet	14 Adet
DEĞİŞKEN MESAJ İŞARETİ (DMİ)	81 Adet	1 Adet
HAVA TAHMİN İSTASYONU (HAYDA)	28 Adet	1 Adet

ARAÇ TAKİP SİSTEMİ	BÖLGE TOPLAMI
ATS'Lİ ARAÇ	76 Adet
KAMERALI ARAÇ	26 Adet

ARACINIZI KIŞ ŞARTLARINA HAZIRLAYIN

- ❑ Sürücülerin kış şartlarına uygun olmayan lastiklerle ve donanımı eksik araçlarla yola çıkmaları kar ve buzla mücadeleyi aksatmaktadır.
- ❑ Karayollarında yolcu ve eşya taşımacılığı yapan taşıtlar için zorunlu kış lastiği uygulaması **1 Aralık / 1 Nisan** tarihleri arasındadır.



- ❑ Bu nedenle kış lastiği kullanılması ve kullanımı ile ilgili gerekli uyarı ve denetimlerin yapılması büyük önem arz etmektedir.

**DOĞRU LASTİK
SİZİ YOLA VE HAYATA BAĞLAR**



- ❑ Yol kapanmalarının tamamının sebebi eksik donanımlı araçlar (kış lastiği, zincir vb.) ile özellikle TIR diye tabir edilen çekici ve römorktan oluşan ağır vasıtaların kayma ve hareket edememelerinden kaynaklanmaktadır.
- ❑ Buda Karayollarında **Karla Değil TIR'la mücadele yapıyoruz** durumunu ortaya çıkarmaktadır.
- ❑ Bu tür araçlar yoğun kar yağışı esnasında Karayolları birimleri talep ettiği anda gerekli kontroller yapılarak zincir taktirilmalı, uygun alanlarda depolanmalı veya geri döndürülmedir.

**DOĞRU LASTİK
SİZİ YOLA VE HAYATA BAĞLAR**

ARZ EDERİM.

Arif YILDIZ
Bölge Müdür Yardımcısı

KIRKLARELİ

38
Proje Sayısı5.249.897.106
Toplam Proje Tutarı207.651.334
Toplam Harcama Tutarı103.148.472
Toplam Yıl Ödeneği101.474.995
Yılı Harcama Tutarı

İl Adı

Tümü

İlçe

Tümü

Proje Sahibi Kuruluş

DSİ 11. BÖLGE MÜDÜRLÜĞÜ

Proje Sahibi Bakanlık

Tümü

Harcama Yılı

2023

Başlama Yılı

Tümü

Bitiş Yılı

Tümü

Proje Durumu

Tümü

Proje Alt Durumu

Tümü

Proje İzlemede Mi ?

E

● Toplam Yıl Ödeneği ● Yılı Harcama Tutarı

103.148.472
101.474.995

2.311

1.Dönem Harcama Tutarı

14.480.646

2.Dönem Harcama Tutarı

43.436.983

3.Dönem Harcama Tutarı

43.555.055

4.Dönem Harcama Tutarı

%0,00

%14,04

%42,11

%42,23

Proje Yeri İlçe	Toplam Harcam...
BABAESKİ	1.999.885
DEMİRKÖY	927.701
KOĞAZ	14.098.524
LÜLEBURGAZ	32.081.169
MERKEZ	33.057.479
MUHTELİF İLÇE	85.353.344
PINARHİSAR	40.133.232
VİZE	0
Toplam	207.651.334

Proje Sektörü	Toplam Harcama Tutarı	Toplam Harcama Yüzdesi
Tarım	207.651.334	100,00%
Toplam	207.651.334	100,00%

Bakanlık Adı	Toplam Harcama T...
TARIM VE ORMAN BAKANLIĞI	207.651.334
Toplam	207.651.334

Proje Adı	Yatırımcı Kuruluş	Proje Durumu	Toplam Yıl Ödeneği	Toplam Proje Tutarı	Önceki Yıllar Toplam Ha
ARAZİ TOPLULAŞTIRMA VE TİGH PROJESİ	DSİ 11. BÖLGE MÜDÜRLÜĞÜ	Devam Ediyor	37.500.000	170.780.287	30.
ARAZİ TOPLULAŞTIRMA VE TİGH PROJESİ 2. KISIM	DSİ 11. BÖLGE MÜDÜRLÜĞÜ	Devam Ediyor	1.477.792	97.342.898	4.
ARAZİ TOPLULAŞTIRMA VE TİGH PROJESİ 3. KISIM	DSİ 11. BÖLGE MÜDÜRLÜĞÜ	Projeye Başlanmadı	1	165.000.000	
BABAESKİ PEKMEZDERE TAŞKIN KORUMASI 1. KISIM	DSİ 11. BÖLGE MÜDÜRLÜĞÜ	Projeye Başlanmadı	1	45.000.000	
BABAESKİ YENİMAHALLE TAŞKIN KORUMASI	DSİ 11. BÖLGE MÜDÜRLÜĞÜ	Devam Ediyor	1.999.885	10.385.200	
DEMİRKÖY SİVRİLER GÖLETİ VE SULAMASI (390.000 M3)(1.260 DEKAR)	DSİ 11. BÖLGE MÜDÜRLÜĞÜ	Devam Ediyor	1	46.950.243	
DOĞAL AFETLER VE TAŞKIN HASARLARI	DSİ 11. BÖLGE MÜDÜRLÜĞÜ	Projeye Başlanmadı	1	50.000.000	
DSİ 112. ŞUBE MÜDÜRLÜĞÜ HİZMET BİNALARI İKLİMLENDİRME SİSTE...	DSİ 11. BÖLGE MÜDÜRLÜĞÜ	Projeye Başlanmadı	1	4.000.000	
Toplam			103.148.472	5.249.897.106	106.1

KIRKLARELİ

18
Proje Sayısı326.691.024
Toplam Proje Tutarı291.289.748
Toplam Harcama Tutarı139.343.568
Toplam Yıl Ödeneği126.811.250
Yılı Harcama Tutarı

İl Adı

Tümü

İlçe

Tümü

Proje Sahibi Kuruluş

İLLER BANKASI İSTANBUL BÖLGE MÜDÜR...

Proje Sahibi Bakanlık

Tümü

Harcama Yılı

2023

Başlama Yılı

Tümü

Bitiş Yılı

Tümü

Proje Durumu

Tümü

Proje Alt Durumu

Tümü

Proje İzlemede Mi ?

E

● Toplam Yıl Ödeneği ● Yılı Harcama Tutarı

139.343.568

126.811.250

14.298.331

1.Dönem Harcama Tutarı

18.242.271

2.Dönem Harcama Tutarı

70.791.668

3.Dönem Harcama Tutarı

23.478.980

4.Dönem Harcama Tutarı

%10,26

%13,09

%50,80

%16,85

Proje Yeri İlçe	Toplam Harcam...
BABAESKİ	47.095.528
DEMİRKÖY	24.877.810
LÜLEBURGAZ	6.361.388
MERKEZ	50.434.564
PEHLİVANKÖY	500.000
PINARHİSAR	128.449.391
VİZE	33.571.067
Toplam	291.289.748

Proje Sektörü	Toplam Harcama Tutarı	Toplam Harcama Yüzdesi
Diğer Kamu Hizmetleri-Sosyal	232.750.533	79,90%
Enerji	49.797.572	17,10%
Ulaştırma - Haberleşme	8.741.643	3,00%
Toplam	291.289.748	100,00%

Bakanlık Adı	Toplam Harcama T...
ÇEVRE, ŞEHİRCİLİK VE İKLİM DEĞİŞİKLİĞİ BAKA...	291.289.748
Toplam	291.289.748

Proje Adı	Yatırımcı Kuruluş	Proje Durumu	Toplam Yıl Ödeneği	Toplam Proje Tutarı	Önceki Yıl
B.ESKİ BÜYÜKMANDIRA İÇMESUYU İSALE HATTI POLİETİLEN İÇME SU B...	İLLER BANKASI İSTANBUL BÖLGE MÜDÜRLÜĞÜ	Bitti	249.393	249.393	
BABAESKİ ALPULLU İÇMESUYU VE İÇMESUYU ARITMA TESİSİ İNŞAATI	İLLER BANKASI İSTANBUL BÖLGE MÜDÜRLÜĞÜ	Bitti	50.896	10.643.971	
BABAESKİ ALPULLU KANALİZASYON İNŞAATI	İLLER BANKASI İSTANBUL BÖLGE MÜDÜRLÜĞÜ	Bitti	1	36.131.073	
BABAESKİ İMAR PLANI	İLLER BANKASI İSTANBUL BÖLGE MÜDÜRLÜĞÜ	Devam Ediyor	1	141.482	
DEMİRKÖY İĞNEADA İÇMESUYU VE İÇMESUYU ARITMA TESİSİ İNŞAATI	İLLER BANKASI İSTANBUL BÖLGE MÜDÜRLÜĞÜ	Bitti	931.302	24.877.814	
K.ELİ KAVAKLI İÇMESUYU TEMİZ SU HATTI KANGAL BORU ALIM	İLLER BANKASI İSTANBUL BÖLGE MÜDÜRLÜĞÜ	Bitti	153.400	153.400	
K.ELİ KAVAKLI KİLİTLİ BETON PARKE TAŞI ALIM	İLLER BANKASI İSTANBUL BÖLGE MÜDÜRLÜĞÜ	Bitti	465.120	465.120	
KIRKLARELİ KARAKOÇ GÜNEŞ ENERJİ SANTRALİ TESİSİ YAPIMI	İLLER BANKASI İSTANBUL BÖLGE MÜDÜRLÜĞÜ	Devam Ediyor	50.000.000	65.182.800	
Toplam			139.343.568	326.691.024	

İller Bankası A.Ş.
İstanbul Bölge Müdürlüğü
Kırklareli İli Yatırımları
Ocak 2024

İller Bankası A.Ş. İstanbul Bölge Müdürlüğü

Sıra no	Sektörü	Proje numarası	Proje adı ve karakteristiği	Bütçe Türü	Projenin yeri (İlçe)	Başlama tarihi	Bitiş tarihi	Proje tutarı (TL)	Önceki yıllar harcamaları (TL)	2023 yılı ödeneği (TL)	2023 yılında gönderilen ödenek (TL)	2023 yılı harcamaları (TL)	Nakit gerçekleştirme (%)	Fiziki gerçekleştirme (%)	Proje durumu	Açıklamalar
Toplam								326.443.459	164.322.422	139.343.565	0	126.811.250	91			
Üstyapı								74.682.391	3.238.447	54.997.553		49.797.572	91			
1	DKH Sosyal		Kırklareli Yerel Yönetimleri Katı Atık Ön İşlem Tesisi Kesin Projesi Hazırlanması İşi	İB	Merkez	2021	2023	236.000	18.472	217.528		0	0	75	DE	İş devam ediyor.
2	DKH Sosyal		Pınarhisar Güneş Enerji Santrali Yapım İşi	İB	Pınarhisar	2022	2022	9.263.591	3.219.975	4.780.025		0	0	36	YK	Feshedildi
3	DKH Sosyal		Kırklareli İli Merkez İlçesi Karakoç Köyü Güneş Enerji Santrali Tesisi Yapım İşi	İB	Merkez	2023	2023	65.182.800	0	50.000.000		49.797.572	100	70	DE	İş devam ediyor.
Akıyapı								251.761.068	161.083.975	84.346.012	0	77.013.678	91			
Ulaştırma								15.421.086	3.375.720	5.714.400	0	5.365.923				
4	Ulaştırma		Evrenskiz Kilitli Parke Taşı Yol Yapımı ve Kaldırım Düzenleme Yapım İşi	İB	Lüleburgaz	2022	2023	7.344.966	3.375.720	3.249.280		2.900.803	89	100	BT	İş tamamlandı.
5	Ulaştırma		Pınarhisar Beton Bordür Beton Parke Taşı ve Beton Elemanları Alım İşi	İB	Pınarhisar	2023	2024	7.062.300	0	1.500.000		1.500.000	100	100	BT	İş tamamlandı.
6	Ulaştırma		Pehlivan Köyü Beton Parke Taş Alımı İşi	İB	Pehlivan Köyü	2023	2023	548.700	0	500.000		500.000	100	100	BT	İş tamamlandı.
7	Ulaştırma		Kavaklı Belediyesi 8 cm'lik Kilitli Beton Parke Taş Alımı	İB	Merkez	2023	2023	465.120	0	465.120		465.120	100	100	BT	İş tamamlandı.
İçmesuyu								159.653.993	117.418.877	42.235.116	0	42.235.107				
8	DKH Sosyal		İğneada İçmesuyu ve İçmesuyu Arıtma Tesisi İnşaatı	İB	Demirköy	2019	2023	24.877.814	23.946.512	931.302		931.298	100	100	BT	İş tamamlandı. Tesis işletme aşamasında. 05.08.2023 tarihinde meydana gelen sel nedeniyle tesis zarar görmüştür. Afet komisyonu tarafından hasar tespiti yapılmıştır.
9	DKH Sosyal		Alpullu İçmesuyu ve İçmesuyu Arıtma Tesisi İnşaatı	İB	Babaeski	2020	2023	10.643.971	10.593.075	50.896		50.892	100	100	BT	İş tamamlandı.
10	DKH Sosyal		Pınarhisar Kanalizasyon, Yağmursuyu ve İçmesuyu İnşaatı	İB	Pınarhisar	2021	2023	123.729.415	82.879.291	40.850.125		40.850.125	100	100	BT	Geçici kabul aşamasında. 21.250 mt kanalizasyon ve yağmursuyu hattı, 41.000 mt içmesuyu hattı yapıldı.
11	DKH Sosyal		Kavaklı Belediyesi Temiz Su Hattı İçin Kargal Boru Malzeme Alımı	İB	Merkez	2023	2023	153.400	0	153.400		153.400	100	100	BT	İş tamamlandı.
12	DKH Sosyal		Büyükmandıra Belediyesi İçmesuyu Isale Hattı İçin Polietilen İçme Su Boruları Bağlantı Parçaları Alımı İşi (1)	İB	Babaeski	2023	2023	150.872	0	150.872		150.872	100	100	BT	İş tamamlandı.
13	DKH Sosyal		Büyükmandıra Belediyesi İçmesuyu Isale Hattı İçin Polietilen İçme Su Boruları Bağlantı Parçaları Alımı İşi (2)	İB	Babaeski	2023	2023	26.128	0	26.128		26.128	100	100	BT	İş tamamlandı.
14	DKH Sosyal		Büyükmandıra Belediyesi İçmesuyu Isale Hattı İçin Polietilen İçme Su Boruları Bağlantı Parçaları Alımı İşi (3)	İB	Babaeski	2023	2023	72.393	0	72.393		72.393	100	100	BT	İş tamamlandı.
Kanalizasyon								76.685.989	40.289.378	36.396.496	0	29.412.648				
15	DKH Sosyal		Çakılı Paket Atıksu Arıtma Tesisi İnşaatı	İB	Vize	2021	2023	4.447.604	4.158.420	289.184		289.184	100	100	BT	İş tamamlandı. Tesis işletme aşamasında.
16	DKH Sosyal		Alpullu Kanalizasyon İnşaatı	İB	Babaeski	2021	2022	36.131.073	36.130.958	0		0	0	100	BT	İş tamamlandı.
17	DKH Sosyal		Kıyıköy Paket Atıksu Arıtma Tesisi İkmal İnşaatı	İB	Vize	2022	2024	36.107.312	0	36.107.312		29.123.463	81	77	DE	İş devam ediyor.

KIRKLARELİ 2023 YILI YATIRIM BİLGİLERİ

PROJE SAYISI	17
TOPLAM PROJE TUTARI	326.443.459 TL
ÖNCEKİ YILLAR HARCAMALARI	164.322.422 TL
2023 YILI HARCAMA TUTARI	126.811.250 TL

KIRKLARELİ 2023 YILI YATIRIMLARI

İğneada İçmesuyu Ve İçmesuyu Arıtma Tesisi İnşaatı

- **Başlama-Bitiş Tarihi** : 2019-2023
- **Proje Tutarı** : 24.877.814 TL
- **Yapılan Toplam Harcama** : 24.877.810 TL
- **Fiziki Gerçekleşme Yüzdesi**: % 100
- **Projenin Durumu** : 05.08.2023 tarihinde meydana gelen sel nedeniyle tesis zarar görmüştür. Afet komisyonu tarafından hasar tespiti yapılmıştır.



Alpullu İçmesuyu Ve İçmesuyu Arıtma Tesisi İnşaatı

- **Başlama-Bitiş Tarihi** : 2020-2023
- **Proje Tutarı** : 10.643.971 TL
- **Yapılan Toplam Harcama** : 10.643.967 TL
- **Fiziki Gerçekleşme Yüzdesi**: %100
- **Projenin Durumu** : İş tamamlandı



KIRKLARELİ 2023 YILI YATIRIMLARI

Pınarhisar Kanalizasyon, Yağmursuyu ve İçmesuyu İnşaatı

- Başlama-Bitiş Tarihi : 2021-2023
- Proje Tutarı : 123.729.415 TL
- Yapılan Toplam Harcama : 123.729.415 TL
- Fiziki Gerçekleşme Yüzdesi: % 100
- Projenin Durumu : Geçici kabul aşamasında



Evrensekiz Kilitli Parke Taşı Yol Yapımı ve Kaldırım Düzenleme Yapım İşi

- Başlama-Bitiş Tarihi : 2022-2023
- Proje Tutarı : 7.344.966 TL
- Yapılan Toplam Harcama : 6.276.523 TL
- Fiziki Gerçekleşme Yüzdesi: %100
- Projenin Durumu : İş tamamlandı.



KIRKLARELİ 2023 YILI YATIRIMLARI

Alpullu Kanalizasyon İnşaatı

- Başlama-Bitiş Tarihi : 2021-2022
- Proje Tutarı : 36.131.073 TL
- Yapılan Toplam Harcama : 36.130.958 TL
- Fiziki Gerçekleşme Yüzdesi: %100
- Projenin Durumu : İş tamamlandı

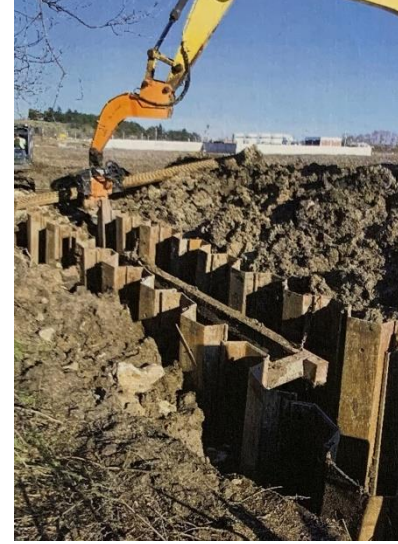

Çakıllı Paket Atıksu Arıtma Tesisi İnşaatı

- Başlama-Bitiş Tarihi : 2021-2023
- Proje Tutarı : 4.447.604 TL
- Yapılan Toplam Harcama : 4.447.604 TL
- Fiziki Gerçekleşme Yüzdesi: % 100
- Projenin Durumu : İş tamamlandı



KIRKLARELİ 2023 YILI YATIRIMLARI

Kıyıköy Paket Atıksu Arıtma Tesisi İkmal İnşaatı

- Başlama-Bitiş Tarihi : 2022-2024
- Proje Tutarı : 36.107.312 TL
- Yapılan Toplam Harcama : 29.123.463 TL
- Fiziki Gerçekleşme Yüzdesi: % 77
- Projenin Durumu : İş devam ediyor.



KIRKLARELİ 2023 YILI YATIRIMLARI

Kırklareli İli Merkez İlçesi Karakoç Köyü Güneş Enerji Santrali Tesisi Yapım İşi

- Başlama-Bitiş Tarihi : 2023-2023
- Proje Tutarı : 65.182.800 TL
- Yapılan Toplam Harcama : 49.797.572TL
- Fiziki Gerçekleşme Yüzdesi: %70
- Projenin Durumu : İş devam ediyor.



KIRKLARELİ 2023 YILI YATIRIMLARI



Pınarhisar Güneş Enerji Santrali Yapım İşi

- Başlama-Bitiş Tarihi : 2022-2022
- Proje Tutarı : 9.263.591 TL
- Yapılan Toplam Harcama : 3.219.975 TL
- Fiziki Gerçekleşme Yüzdesi: %36
- Projenin Durumu : Feshedildi

Pehlivanköy Beton Parke Taş Alımı

- Başlama-Bitiş Tarihi : 2023-2023
- Proje Tutarı : 548.700 TL
- Yapılan Toplam Harcama : 500.000 TL
- Fiziki Gerçekleşme Yüzdesi: % 100
- Projenin Durumu : Mal alım işi tamamlandı.

Pınarhisar Beton Bordür, Beton Parke Taşı ve Beton Elemanları Alımı İşi

- Başlama-Bitiş Tarihi : 2023-2024
- Proje Tutarı : 7.062.300 TL
- Yapılan Toplam Harcama : 1.500.000 TL
- Fiziki Gerçekleşme Yüzdesi: % 100
- Projenin Durumu : Mal alım işi tamamlandı.

Kavaklı Belediyesi Temiz Su Hattı İçin Kangal Boru Malzeme Alımı

- Başlama-Bitiş Tarihi : 2023-2023
- Proje Tutarı : 153.400 TL
- Yapılan Toplam Harcama : 153.400 TL
- Fiziki Gerçekleşme Yüzdesi: % 100
- Projenin Durumu : Mal alım işi tamamlandı.

KIRKLARELİ 2023 YILI YATIRIMLARI



Büyükmandıra Belediyesi İçmesuyu İsale Hattı İçin Polietilen İçme Su Boruları Bağlantı Parçaları Alımı İşi (1)

- Başlama-Bitiş Tarihi : 2023-2023
- Proje Tutarı : 150.872 TL
- Yapılan Toplam Harcama : 150.872 TL
- Fiziki Gerçekleşme Yüzdesi: % 100
- Projenin Durumu : Mal alım işi tamamlandı.

Büyükmandıra Belediyesi İçmesuyu İsale Hattı İçin Polietilen İçme Su Boruları Bağlantı Parçaları Alımı İşi (2)

- Başlama-Bitiş Tarihi : 2023-2023
- Proje Tutarı : 26.128 TL
- Yapılan Toplam Harcama : 26.128 TL
- Fiziki Gerçekleşme Yüzdesi: % 100
- Projenin Durumu : Mal alım işi tamamlandı.

Büyükmandıra Belediyesi İçmesuyu İsale Hattı İçin Polietilen İçme Su Boruları Bağlantı Parçaları Alımı İşi (3)

- Başlama-Bitiş Tarihi : 2023-2023
- Proje Tutarı : 72.393 TL
- Yapılan Toplam Harcama : 72.393 TL
- Fiziki Gerçekleşme Yüzdesi: % 100
- Projenin Durumu : Mal alım işi tamamlandı.

Kavaklı Belediyesi 8 cm'lik Kilitli Beton Parke Taş Alımı

- Başlama-Bitiş Tarihi : 2023-2023
- Proje Tutarı : 465.120 TL
- Yapılan Toplam Harcama : 465.120 TL
- Fiziki Gerçekleşme Yüzdesi: % 100
- Projenin Durumu : Mal alım işi tamamlandı.

Arz Ederim.

Bahri TÜRKŞEN
Bölge Müdürü

KIRKLARELİ

2
Proje Sayısı24.100.001
Toplam Proje Tutarı0
Toplam Harcama Tutarı2
Toplam Yıl Ödeneği0
Yılı Harcama Tutarı

İl Adı

Tümü

İlçe

Tümü

Proje Sahibi Kuruluş

TOPLU KONUT İDARESİ BAŞKANLIĞI

Proje Sahibi Bakanlık

Tümü

Harcama Yılı

2023

Başlama Yılı

Tümü

Bitiş Yılı

Tümü

Proje Durumu

Tümü

Proje Alt Durumu

Tümü

Proje İzlemede Mi ?

E

● Toplam Yıl Ödeneği ● Yılı Harcama Tutarı

0

0

1.Dönem Harcama Tutarı

%0,00

0

2.Dönem Harcama Tutarı

%0,00

0

3.Dönem Harcama Tutarı

%0,00

0

4.Dönem Harcama Tutarı

%0,00

Proje Yeri İlçe	Toplam Harcam...
MERKEZ	0
PINARHİSAR	0
Toplam	0

Proje Sektörü	Toplam Harcama Tutarı	Toplam Harcama Yüzdese
Diğer Kamu Hizmetleri-Sosyal	0	
Toplam	0	

Bakanlık Adı	Toplam Harcama T...
ÇEVRE, ŞEHİRCİLİK VE İKLİM DEĞİŞİKLİĞİ BAKA...	0
Toplam	0

Proje Adı	Yatırımcı Kuruluş	Proje Durumu	Toplam Yıl Ödeneği	Toplam Proje Tutarı	Önceki Yıllar Toplam Ha
KIRKLARELİ MİLLET BAHÇESİ	TOPLU KONUT İDARESİ BAŞKANLIĞI	Devam Ediyor	1	24.100.000	
PINARHİSAR MİLLET BAHÇESİ	TOPLU KONUT İDARESİ BAŞKANLIĞI	Devam Ediyor	1	1	
Toplam			2	24.100.001	

KIRKLARELİ

1
Proje Sayısı845.833
Toplam Proje Tutarı117.555
Toplam Harcama Tutarı775.989
Toplam Yıl Ödeneği47.711
Yılı Harcama Tutarı

İl Adı

Tümü

İlçe

Tümü

Proje Sahibi Kuruluş

ULAŞTIRMA VE ALTYAPI BAKANLIĞI I. BÖ...

Proje Sahibi Bakanlık

Tümü

Harcama Yılı

2023

Başlama Yılı

Tümü

Bitiş Yılı

Tümü

Proje Durumu

Tümü

Proje Alt Durumu

Tümü

Proje İzlemede Mi ?

E

● Toplam Yıl Ödeneği ● Yılı Harcama Tutarı

47.711

775.989

0

1.Dönem Harcama Tutarı

0

2.Dönem Harcama Tutarı

47.711

3.Dönem Harcama Tutarı

0

4.Dönem Harcama Tutarı

%0,00

%0,00

%6,15

%0,00

Proje Yeri İlçe	Toplam Harcam...
DEMİRKÖY	117.555
Toplam	117.555

Proje Sektörü	Toplam Harcama Tutarı	Toplam Harcama Yüzdesi
Tarım	117.555	100,00%
Toplam	117.555	100,00%

Bakanlık Adı	Toplam Harcama T...
ULAŞTIRMA VE ALTYAPI BAKANLIĞI	117.555
Toplam	117.555

Proje Adı	Yatırımcı Kuruluş	Proje Durumu	Toplam Yıl Ödeneği	Toplam Proje Tutarı
D.KÖY İĞNEADA BALIKÇI BARINAĞI ETÜD PROJE İŞLERİ	ULAŞTIRMA VE ALTYAPI BAKANLIĞI I. BÖLGE MÜDÜRLÜĞÜ	Devam Ediyor	775.989	845.833
Toplam			775.989	845.833



T.C. ULAŖTIRMA VE ALTYAPI BAKANLIĐI

I.BÖLGE MÜDÜRLÜĐÜ FAALİYETLERİ



OCAK 2024



I. BÖLGE MÜDÜRLÜĞÜ HİZMET SINIRLARI



DEVAM EDEN İŐLER

İĞNEADA BALIKÇI BARINAĞI ETÜT PROJE İŞLERİ

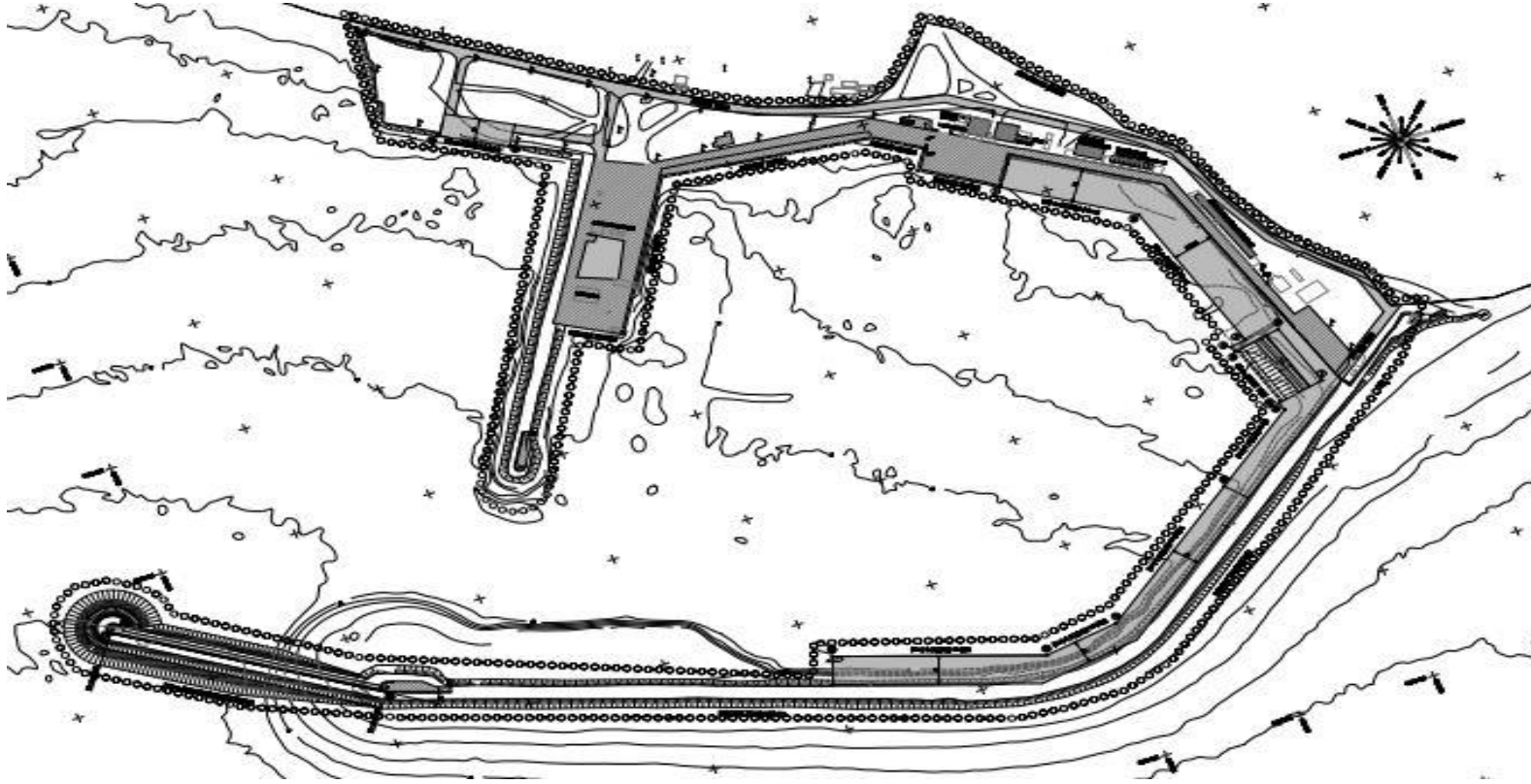

Proje kapsamında mevcut balıkçı barınağında onarım yapılarak kapasitesinin artırılması planlanmaktadır. Sondaj çalışmaları tamamlanan balıkçı barınağında kesin proje çalışmaları, imar ve ÇED süreçlerine başvuru yapılmış olup süreç devam etmektedir.



SERDAR YÜCEL
Bölge Müdürü
Arz ederim.

KIRKLARELİ

6
Proje Sayısı45.145.200
Toplam Proje Tutarı37.050.680
Toplam Harcama Tutarı45.145.200
Toplam Yıl Ödeneği37.050.680
Yılı Harcama Tutarı

İl Adı

Tümü

İlçe

Tümü

Proje Sahibi Kuruluş

İSTANBUL ORMAN BÖLGE MÜDÜRLÜĞÜ

Proje Sahibi Bakanlık

Tümü

Harcama Yılı

2023

Başlama Yılı

Tümü

Bitiş Yılı

Tümü

Proje Durumu

Tümü

Proje Alt Durumu

Tümü

Proje İzlemede Mi ?

E

● Toplam Yıl Ödeneği ● Yılı Harcama Tutarı

45.145.200

37.050.680

660.000

1.Dönem Harcama Tutarı

8.898.130

2.Dönem Harcama Tutarı

6.500.000

3.Dönem Harcama Tutarı

20.992.550

4.Dönem Harcama Tutarı

%1,46

%19,71

%14,40

%46,50

Proje Yeri İlçe	Toplam Harcam...
MERKEZ	0
MUHTELİF İLÇE	37.050.680
Toplam	37.050.680

Proje Sektörü	Toplam Harcama Tutarı	Toplam Harcama Yüzdesi
Tarım	37.050.680	100,00%
Toplam	37.050.680	100,00%

Bakanlık Adı	Toplam Harcama T...
TARIM VE ORMAN BAKANLIĞI	37.050.680
Toplam	37.050.680

Proje Adı	Yatırımcı Kuruluş	Proje Durumu	Toplam Yıl Ödeneği	Toplam Proje Tutarı	Önceki Yıllar Toplar
FİDAN ÜRETİMİ	İSTANBUL ORMAN BÖLGE MÜDÜRLÜĞÜ	Bitti	25.545.000	25.545.000	
ORMAN AMENAJMANI VE ORMAN KÖYLERİ ETÜDÜ	İSTANBUL ORMAN BÖLGE MÜDÜRLÜĞÜ	Bitti	500.000	500.000	
ORMAN KADASTROSU TESCİLİ	İSTANBUL ORMAN BÖLGE MÜDÜRLÜĞÜ	Bitti	352.000	352.000	
ORMAN KORUMA VE YANGINLA MÜCADELE	İSTANBUL ORMAN BÖLGE MÜDÜRLÜĞÜ	Bitti	455.000	455.000	
ORMANCIKLIK ALTYAPISI VE ÜRETİM MAKİNASI ALIM	İSTANBUL ORMAN BÖLGE MÜDÜRLÜĞÜ	Bitti	11.925.000	11.925.000	
ORMANLARIN GELİŞTİRİLMESİ VE GENİŞLETİLMESİ	İSTANBUL ORMAN BÖLGE MÜDÜRLÜĞÜ	Bitti	6.368.200	6.368.200	
Toplam			45.145.200	45.145.200	



T.C. TARIM VE ORMAN BAKANLIĞI
ORMAN GENEL MÜDÜRLÜĞÜ



İSTANBUL ORMAN BÖLGE MÜDÜRLÜĞÜ
KIRKLARELİ İLİ
İL KOORDİNASYON TOPLANTISI



23/01/ 2024



Ormanlık Alan

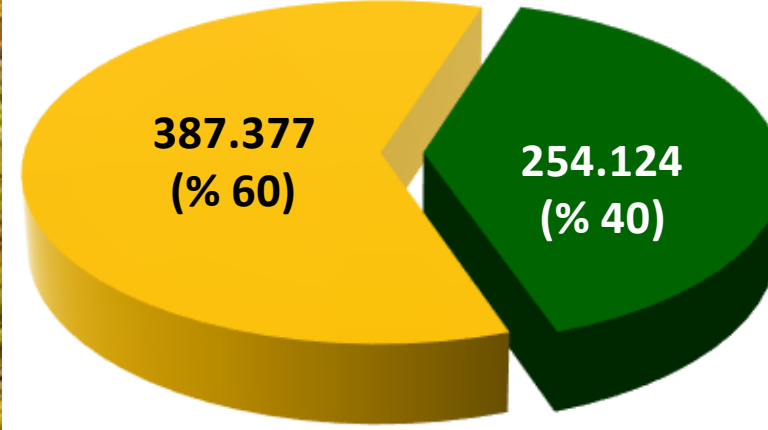

Ormanlık Alan : 254.124 Hektar

Ormansız Alan : 387.377 Hektar

Genel Toplam : 641.501 Hektar



Yatırım Projeleri



Proje Adı ve Karakteristiği	Bütçe Türü	Projenin Yeri (İlçe)	Proje Tutarı (TL)	2023 Yılı Harcama (TL)	Nakdi Gerç. (%)	Fiziki Gerç. (%)	Proje Durumu
Orman Kadastro ve Tescilli Projesi	Ö.B.	Merkez Demirköy	352.000	—	—	—	Hiç Başlamadı. Tasfiye Edildi.
Orman Koruma ve Yangınla Mücadele Projesi	Ö.B.	Merkez Demirköy Vize	455.000	—	—	—	Hiç Başlamadı. Tasfiye Edildi.
Ormanların Geliştirilmesi ve Genişletilmesi Projesi	Ö.B.	Lüleburgaz Kofçaz	3.968.200	3.966.720	100	100	BİTTİ.
Ormancılık Altyapısı ve Üretim Makinası Alımı Projesi	D.S.	Merkez Demirköy Vize	11.925.000	6.190.422	52	100	BİTTİ.
Orman Amenajmanı ve Orman Köyleri Etüdü Projesi	D.S.	Vize	500.000	500.000	100	100	BİTTİ.
Fidan Üretim Projesi	Ö.B. D.S.	Lüleburgaz	27.945.000	26.393.538	94	100	BİTTİ.
TOPLAM			45.145.200	37.050.680	82	90	



Ormanların Geliştirilmesi ve Geniřletilmesi Projesi



FAALİYET TÜRÜ	PROGRAM MİKTAR	ÖDENEK (TL)	İLÇESİ	GERÇEKLEŐME MİKTAR	HARCAMA (TL)
Ağaçlandırma Tesis	50 Ha.	1.922.000	Lüleburgaz, Kofçaz	50 Ha.	1.921.196
Ağaçlandırma Bakımı	500 Ha.	1.817.000	Lüleburgaz, Kofçaz	500 Ha.	1.816.349
Rehabilitasyon Bakım	150 Ha.	188.000	Lüleburgaz, Kofçaz	150 Ha.	188.000
Etüd Proje	150 Ha.	41.200	Lüleburgaz, Kofçaz	150 Ha.	41.174
PROJE TOPLAMI	850 Ha.	3.968.200		850 Ha.	3.966.720



Ormanların Geliştirilmesi ve Geniřletilmesi Projesi





Ormancılık Altyapısı ve Üretim Makinası Alımı Projesi



FAALİYET TÜRÜ	PROGRAM MİKTAR	ÖDENEK (TL)	İLÇESİ	GERÇEKLEŞME MİKTAR	HARCAMA (TL)
Orman Yolu Yapımı	20 Km.	3.300.000	Demirköy Vize	13 Km.	1.245.380
Stabilize Yol Kaplaması	23 Km.	4.000.000	Merkez, Demirköy, Vize	23 Km.	3.048.012
Sanat Yapısı	10 Km.	800.000	Merkez	—	—
Köprü	15 Km.	3.825.000	Merkez, Demirköy, Vize	15 Km.	1.897.030
PROJE TOPLAMI		11.925.000			6.190.422



Ormancılık Altyapısı ve Üretim Makinası Alımı Projesi



Yeni Yol



Büyük Onarım



Sanat Yapısı



Üst Yapı



Fidan Üretim Projesi



FAALİYET TÜRÜ	PROGRAM MİKTAR	ÖDENEK (TL)	İLÇESİ	GERÇEKLEŞME MİKTAR	HARCAMA (TL)
Fidan Üretimi	1.590.000 Ad.	7.900.000	Lüleburgaz	1.590.000 Ad	7.399.470
Fidan Bakımı	1.800.000 Ad.	6.300.000	Lüleburgaz	1.800.000 Ad.	6.298.571
Tohum Üretimi	5 Ton	850.000	Lüleburgaz	5 Ton	850.000
Sulama-Enerji Tesis ve Sistemleri	2 Ad.	8.600.000	Lüleburgaz	2 Ad.	7.646.868
Soğuk Hava Deposu	1 Ad.	600.000	Lüleburgaz	1 Ad.	598.620
Diğer Tarım Orman Tesisleri(Hangar, Gölgeleme Tesisi, Sundurma, Makine Parkı, İhata, Stabilize/Asfalt Yol/Üstyapı, Gübrelik vb.)	1 Ad.	2.101.000	Lüleburgaz	1 Ad.	2.100.260
Muhtelif Fidanlık Teçhizat-Ekipman	3 Ad.	644.000	Lüleburgaz	3 Ad.	643.950
Bahçe Traktörü	1 Ad.	450.000	Lüleburgaz	1 Ad.	433.000
Römork	2 Ad.	500.000	Lüleburgaz	2 Ad.	422.800
PROJE TOPLAMI		27.945.000			26.393.538



Fidan Üretim Projesi





Orman Köylüsüne Aktarılan Kaynak Miktarı



İşin Nevi	Aktarılan Miktar (TL.)
Üretim İstihkakı	264.660.000
Ağaçlandırma Faaliyetleri	4.408.000
Silvikültür Faaliyetleri	13.948.000
Orköy Destek Kredisi	8.671.000
%25 Kanuni Hak Ödemesi	10.112.000
TOPLAM	301.799.000



İSTANBUL ORMAN BÖLGE MÜDÜRLÜĞÜ



Arz ederim

Celal PİR

İstanbul Orman Bölge Müdürü

2023

KIRKLARELİ

1
Proje Sayısı

2.600.000
Toplam Proje Tutarı

2.582.646
Toplam Harcama Tutarı

2.600.000
Toplam Yıl Ödeneği

2.582.646
Yılı Harcama Tutarı

İl Adı
Tümü

İlçe
Tümü

Proje Sahibi Kuruluş
TARIM VE ORMAN BAKANLIĞI 1. BÖLGE ...

Proje Sahibi Bakanlık
Tümü

Harcama Yılı
2023

Başlama Yılı
Tümü

Bitiş Yılı
Tümü

Proje Durumu
Tümü

Proje Alt Durumu
Tümü

Proje İzlemede Mi ?
E

● Toplam Yıl Ödeneği ● Yılı Harcama Tutarı

2.600.000
2.582.646

0

1.Dönem Harcama Tutarı

%0,00

0

2.Dönem Harcama Tutarı

%0,00

2.118.100

3.Dönem Harcama Tutarı

%81,47

464.546

4.Dönem Harcama Tutarı

%17,87

Proje Yeri İlçe	Toplam Harcam...
DEMİRKÖY	2.582.646
Toplam	2.582.646

Proje Sektörü	Toplam Harcama Tutarı	Toplam Harcama Yüzdesi
Tarım	2.582.646	100,00%
Toplam	2.582.646	100,00%

Bakanlık Adı	Toplam Harcama T...
TARIM VE ORMAN BAKANLIĞI	2.582.646
Toplam	2.582.646

Proje Adı	Yatırımcı Kuruluş	Proje Durumu	Toplam Yıl Ödeneği	Toplam Proje Tutarı	Önce
İĞNEADA LONGOZ ORMANLARI MİLLİ PARK ERİKLİ GÖLÜ DUBA İSKELE...	TARIM VE ORMAN BAKANLIĞI 1. BÖLGE MÜDÜRLÜĞÜ	Bitti	2.600.000	2.600.000	
Toplam			2.600.000	2.600.000	



T.C. TARIM VE
ORMAN BAKANLIĞI



TARIM VE ORMAN BAKANLIĞI
DOĞA KORUMA VE MİLLİ PARKLAR GENEL MÜDÜRLÜĞÜ
1. BÖLGE MÜDÜRLÜĞÜ – KIRKLARELİ İL ŞUBE MÜDÜRLÜĞÜ
İL KOORDİNASYON KURULU 2024 YILI 1. DÖNEM TOPLANTISI

23.01.2024



İĞNEADA LONGOZ ORMANLARI MİLLİ PARKI

2023 Yılında Genel Bütçe harcama kaleminden alan düzenlemesi için 2.600.000 TL bütçe ayrılmış olup,

05.04.2023 tarihinde çıkılan ihale ile;

- ✓ İğneada Longoz Ormanları Milli Parkı Erikli gölü duba iskele yapım işi tamamlanmıştır.

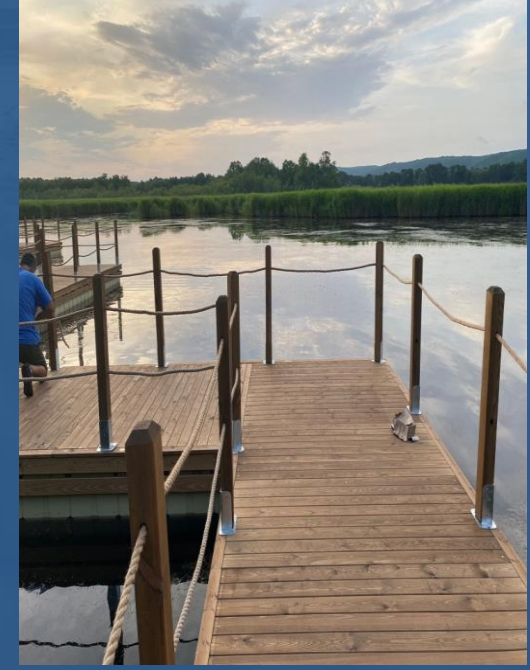



İĞNEADA LONGOZ ORMANLARI MİLLİ PARKI



Kalan ödenek ile;

- 19.10.2023 tarihinde çıkılan ihale ile;
- İğneada Longoz Ormanları Milli Parkı Giriş Takı yapım işi tamamlanmıştır.

- İğneada Longoz Ormanları Milli Parkı Erikli gölü duba iskele yapım işi ile tak yapım işi tamamlanmış olup, 2.582.646.00 TL ödeme yapılmıştır. Geriye kalan 17.354.00 TL ödenek tenkis edilmiştir.





İĞNEADA LONGOZ ORMANLARI MİLLİ PARKI



Projenin amacı;

İğneada Longoz Ormanları Milli Parkı'nın alt ve üst yapı yatırımlarını gerçekleştirerek Milli Parkın ziyaretçi sayısı ve memnuniyetini artırmak.

Projenin faydası;

Ziyaretçi memnuniyeti ve sayısındaki artış ile birlikte korunan alanın tanıtımı gerçekleştirmek ve İğneada Beldesinin turizm gelirlerinde artış sağlamak.

KIRKLARELİ

2
Proje Sayısı7.430.699.352
Toplam Proje Tutarı6.718.491.317
Toplam Harcama Tutarı1.647.872.503
Toplam Yıl Ödeneği938.321.611
Yılı Harcama Tutarı

İl Adı

Tümü

İlçe

Tümü

Proje Sahibi Kuruluş

TCDD 1. BÖLGE MÜDÜRLÜĞÜ

Proje Sahibi Bakanlık

Tümü

Harcama Yılı

2023

Başlama Yılı

Tümü

Bitiş Yılı

Tümü

Proje Durumu

Tümü

Proje Alt Durumu

Tümü

Proje İzlemede Mi ?

E

● Toplam Yıl Ödeneği ● Yılı Harcama Tutarı

1.647.872.503

938.321.611

63.813.543

1.Dönem Harcama Tutarı

193.056.175

2.Dönem Harcama Tutarı

246.198.883

3.Dönem Harcama Tutarı

435.253.010

4.Dönem Harcama Tutarı

%3,87

%11,72

%14,94

%26,41

Proje Yeri İlçe	Toplam Harcam...
MUHTELİF İLÇE	6.718.491.317
Toplam	6.718.491.317

Proje Sektörü	Toplam Harcama Tutarı	Toplam Harcama Yüzdesi
Ulaştırma - Haberleşme	6.718.491.317	100,00%
Toplam	6.718.491.317	100,00%

Bakanlık Adı	Toplam Harcama T...
ULAŞTIRMA VE ALTYAPI BAKANLIĞI	6.718.491.317
Toplam	6.718.491.317

Proje Adı	Yatırımcı Kuruluş	Proje Durumu	Toplam Yıl Ödeneği	Toplam Proje Tutarı	Önceki Yıllar Toplam Harcama
DEMİRYOLU YAPIM, BAKIM VE ONARIMI	TCDD 1. BÖLGE MÜDÜRLÜĞÜ	Devam Ediyor	10.372.503	16.534.766	3.505.12
HALKALI-KAPIKULE YÜKSEK STANDARTLI DEMİRYOLU İNŞAATI (60/230 ...	TCDD 1. BÖLGE MÜDÜRLÜĞÜ	Devam Ediyor	1.637.500.000	7.414.164.586	5.776.664.58
Toplam			1.647.872.503	7.430.699.352	5.780.169.70



KIRKLARELİ İLİ 2024 YILI OCAK DÖNEMİ YATIRIM SUNUMU

Toplam Proje Sayısı	Toplam Proje Tutarı (TL)	Önceki Yıllar Toplam Harcaması (TL)	2023 Yılı Toplam Ödenek Tutarı (TL)	2023 Yılı Toplam Harcama Tutarı (TL)	Fiziki İlerleme (%)	Nakdi İlerleme (%)
12	6.957.359.925	5.780.032.075	1.647.872.500	938.321.610	54	43

2023 YILI İÇERİSİNDE

Yatırım Programına Alınan Ancak İhale Dosyası Hazırlanmaya Başlanmayan İş Sayısı	İhale Dosyası Hazırlama Sürecinde Olan İş Sayısı	İhale Aşamasında Olan İş Sayısı	Devam Eden İş Sayısı	Geçici Kabul Aşamasında Olan İş Sayısı	Tasfiye/İptal Olan İş Sayısı	Biten İş Sayısı
0	1	2	7	0	0	2

Sıra no	Proje adı ve karakteristiği	Başlama Tarihi	Bitiş Tarihi	Proje Tutarı (TL)	Önceki Yıllar Harcamaları (TL)	2023 Yılında Gönderilen Ödenek (TL)	2023 Yılı Harcamaları (TL)	Nakdi gerçekleşme (%)	Fiziki gerçekleşme (%)	Durum	AÇIKLAMA
1	1. BÖLGE MÜDÜRLÜĞÜ ALPULLU ERİŞİLEBİLİRLİK PROJELERİ YAPTIRILMASI 1.ETAP İŞİ	2018	2023	48.550,00 ₺	13.900,00 ₺	34.650,00 ₺	0,00 ₺	29%	60%	Devam ediyor.	Projeler onaydadır
2	1. BÖLGE MÜDÜRLÜĞÜ LÜLEBURGAZ ERİŞİLEBİLİRLİK PROJELERİ YAPTIRILMASI 1.ETAP İŞİ	2018	2023	27.610,00 ₺	7.900,00 ₺	19.710,00 ₺	0,00 ₺	29%	60%	Devam ediyor.	Projeler onaydadır
3	1. BÖLGE MÜDÜRLÜĞÜ PEHLIVANKÖY ERİŞİLEBİLİRLİK PROJELERİ YAPTIRILMASI 1.ETAP İŞİ	2018	2023	49.967,74 ₺	14.327,74 ₺	35.640,00 ₺	0,00 ₺	29%	80%	Devam ediyor.	Projeler onaydadır

Sıra no	Proje adı ve karakteristiği	Başlama Tarihi	Bitiş Tarihi	Proje Tutarı (TL)	Önceki Yıllar Harcamaları (TL)	2023 Yılında Gönderilen Ödenek (TL)	2023 Yılı Harcamaları (TL)	Nakdi gerçekleştirme (%)	Fiziki gerçekleştirme (%)	Durum	AÇIKLAMA
4	Alpullu Çatalca Çorlu Kurfalı Lüleburgaz Muratlı Pehlivanköy Velimeşe Peron Peronbej Uzatma	2022	2023	5.740.682,08 ₺	1.926.821,49 ₺	4.532.500,00 ₺	3.521.453,06 ₺	95%	100%	Bitti	İş tamamlanmış olup geçici kabulü yapılmıştır.
5	1. Bölge Sınırları Dahilinde İstasyonların Saha Aydınlatmalarının Yapılması İşi	2022	2023	2.269.176,72 ₺	973.814,91 ₺	1.300.000,00 ₺	1.295.361,81 ₺	100%	100%	Bitti.	Geçici kabulü yapılmıştır.
6	Lüleburgaz İstasyon Sahasında Bulunan Muhtelif Binaların Restorasyonunun Yapılması İşi	-	-	-	0,00 ₺	0,00 ₺	0,00 ₺	0,00 ₺	0%	İhale dosyası Hazırlanmaktadır.	İhale hazırlıkları yapılmaktadır.

Sıra no	Proje adı ve karakteristiği	Başlama Tarihi	Bitiş Tarihi	Proje Tutarı (TL)	Önceki Yıllar Harcamaları (TL)	2023 Yılında Gönderilen Ödenek (TL)	2023 Yılı Harcamaları (TL)	Nakdi gerçekleştirme (%)	Fiziki gerçekleştirme (%)	Durum	AÇIKLAMA
7	TCDD 1. Bölge Müdürlüğü mntkasının tamamındaki mevcut demiryolu güzergâhında (Sirkeci-Uzunköprü / Pehlivan köy-Kapıkule / Kırklareli- Mandıra / Muratlı-Tekirdağ / Haydarpaşa-Ankara Hat kesimleri) altyapı iyileştirmesine yönelik Etüt, Proje, Mühendislik ve Hizmet Alımı İşi	31.05.2021 (1.protokol) 23.06.2022 (2.protokol)	03.09.2023 (1.protokol) 08.07.2024 (2.protokol)	4.217.445,00 ₺	430.725,00 ₺	2.000.000,00 ₺	2.000.000,00 ₺	57%	57%	Devam Ediyor.	1. Öncelikli Hat için; Harita,Hidrolik,hidrolojik işleri bitti, Sondaj, Arazi ve Laboratuvar Deneyleri İşleri'nde %70'lik bir ilerleme sağlandı, Geoteknik rapor üretilme safhasına geçildi 2. öncelikli hat için; şu an için sadece sondaj işleri kısmında çalışma var. toplam 3 hattan, 1 adet hatta sondaj işleri bitti.
8	1. Bölge Müdürlüğü sinyalizasyon sistemi istasyon içi yol sinyallerinin Led tipi sinyale dönüştürülmesi	-	-	1.320.423,45 ₺	0,00 ₺	450.000,00 ₺	0,00 ₺	0%	0%	Devam Ediyor.	Demiryolu Bakım Dairesi Sinyalizasyon Şubesi tarafından takip edilmektedir.
9	65 Adet Hemzemin Geçitte Kamera Sistemi Kurulması İşi	-	-	-	0,00 ₺	0,00 ₺	0,00 ₺	0%	0%	İhale Aşamasında	27.12.2023 tarihinde ihalesi yapılmış olup ihale süreci devam etmektedir.

Sıra no	Proje adı ve karakteristiği	Başlama Tarihi	Bitiş Tarihi	Proje Tutarı (TL)	Önceki Yıllar Harcamaları (TL)	2023 Yılında Gönderilen Ödenek (TL)	2023 Yılı Harcamaları (TL)	Nakdi gerçekleştirme (%)	Fiziki gerçekleştirme (%)	Durum	AÇIKLAMA
10	Halkalı-Kapıkule Demiryolu Hattı Çerkezköy-Kapıkule Kesiminin Altyapı, Üstyapı, Elektrik, Sinyalizasyon ve Telekomünikasyon İşlerinin Yapılması (Km:75+900-228+807)	11.06.2019	31.12.2023	6.941.686.070,00 ₺	5.776.664.585,80 ₺	1.637.500.000,00 ₺	929.792.000,66 ₺	97%	86%	Devam ediyor	Devam ediyor
11	Alpullu Akaryakıt Dolum Tesisine Yangın Söndürme Sistemi Kurulması ve İtfaiye Raporunun Alınması İşi	2023	2023	2.000.000,00 ₺	0,00 ₺	2.000.000,00 ₺	1.712.794,66 ₺	86%	99%	Devam ediyor	Çalışmalar tamamlanmış olup geçici kabul aşamasındadır.
12	Alpullu İstasyon Sahasında Bulunan Binaların Tadilatı	-	-	0,00 ₺	0,00 ₺	0,00 ₺	0,00 ₺	0%	0%	İhale aşamasında	İhalesi gerçekleştirilmiş olup sözleşme imzalanma aşamasındadır.

HALKALI – KAPIKULE DEMİRYOLU HATTI ÇERKEZKÖY – KAPIKULE KESİMİNİN İNŞASI PROJESİ

Projenin Planlanan Bitiş Tarihi	: 28.16.2024
Toplam Güzergah Uzunluğu	: 229 km
Proje Bedeli (revise)	: 616,7 Milyon Avro

Ülkemiz, Asya-Avrupa arasında taşımacılık yönünden bir köprü konumundadır. Halkalı-Kapıkule demiryolu projesi, Asya-Avrupa koridorunun ilk parçasını oluşturmaktadır. Bu projenin tamamlanması ile birlikte İpek Demiryolu güzergâhının Ülkemizden geçen bölümünü Avrupa bağlantısını oluşturan en önemli halkalarından birini teşkil etmektedir.

229 km güzergâhta 200 km/s hıza uygun, çift hatlı, elektrikli ve sinyalli olarak hem yük hem de yolcu taşımacılığı yapılabilecek yeni hızlı tren hattı inşa edilecektir.

229 km uzunluğundaki projenin yaklaşık 55 km'si Edirne, yaklaşık 62 km'si Kırklareli, 36 km Tekirdağ il sınırları içerisinde kalmaktadır. Tekirdağ'da Çerkezköy Yolcu ve Çerkezköy Yük İstasyonu olmak üzere 2 istasyon olacaktır. Kırklareli'nde Babaeski, Lüleburgaz, Büyükkarıştıran olmak üzere 3 istasyon, Edirne ilimizde ise Edirne ve Kapıkule'de 2 istasyon olacaktır.

Hızlı tren projesi ile eş zamanlı olarak Kırklareli-Babaeski arasındaki 35 km'lik mevcut demiryolu hattının da yenilenmesi yapılarak Kırklareli il merkezinin hızlı tren ile bağlantısı planlanmaktadır.

Projenin tamamlanmasıyla;

- Halkalı-Kapıkule (Edirne) arası yolcu seyahat süresi 4 saatten 1 saat 20 dakikaya; yük taşıma süresi ise 6 saat 30 dakikadan 2 saat 20 dakikaya düşmesi,
- Mevcut durumda yıllık 1,53 milyon ton yük taşınmakta olup yıllık 9,6 milyon yük taşınması,
- Mevcut durumda yıllık ortalama 600 bin yolcudan yıllık 3,4 milyona çıkması,
- Mevcut hat kapasitesinin 42 trenden 200 tren üzerine çıkması hedeflenmektedir.

Proje iki kesimden oluşmaktadır.

Çerkezköy-Kapıkule(153 km):

İşin sözleşmesi 30.04.2019 tarihinde Salini Impregilo & Kolin Adi Ortaklığı tarafından imzalanmış ve 09.07.2019 tarihinde yer teslimi yapılarak işe başlanmıştır. İşin %73.91 tamamlanmıştır. İhale bedeli 616.719.176 Euro olan işin süresi 1640 gün olup iş bitiş tarihi 28.06.2024 'tür.

Halkalı-İspartakule(8 km)/İspartakule-Çerkezköy(68 km):

Proje Ulaştırma Altyapı Bakanlığı, Altyapı Genel Müdürlüğünce yürütülmekte olup dış finansman temini yapılmış, yapım ihale aşamasındadır.

Projenin 2026 tarihinde bitmesi öngörülmektedir.

HALKALI – KAPIKULE DEMİRYOLU HATTI ÇERKEZKÖY – KAPIKULE KESİMİNİN İNŞASI PROJESİ

TOPLAM PROJE BEDELİ (REVİZE) = 616,7 Milyon Avro

KIRKLARELİ	1. Babaeski	1. Ağayeri 2. Çavuşköy	3. Çengerli 4. Çiğdemli	5. Dügüncülü 6. Eriklyurdu	
	2. Lüleburgaz	1. Akçaköy 2. Alacaoğlu 3. Ayvalı	5. Çengelli 6. Çeşmekolu 7. Ceylanköy	9. Yıldırım Beyazıt 10. Gazi M. Kemal Paşa 11. Celaliye	

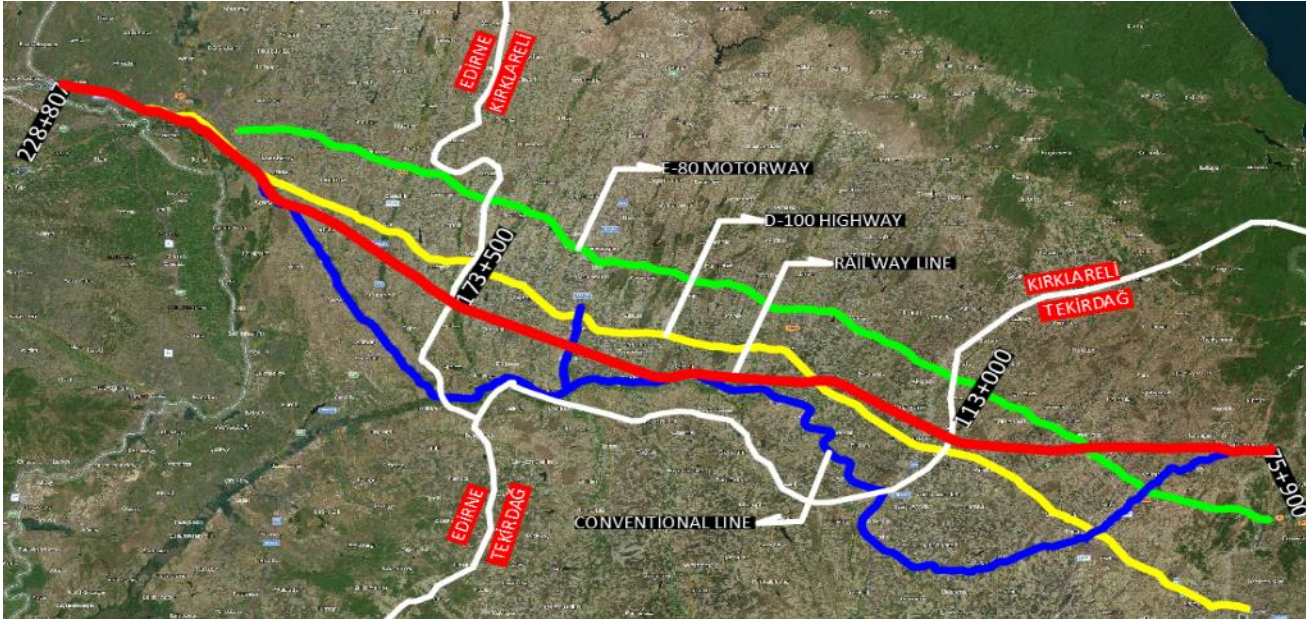

Toplam Hat Uzunluğu: 54,2 km

Tüm Hattın %40'ü

Ana Arter Geçişleri:

- 1 adet D565 Karayolu
- 1 adet D100 Karayolu
- 1 adet E80 Otoyolu

HALKALI – KAPIKULE DEMİRYOLU HATTI ÇERKEZKÖY – KAPIKULE KESİMİNİN İNŞASI PROJESİ

	KIRKLARELİ (Adet)	KIRKLARELİ BİTEN (Adet)	PROJE TOPLAM (Adet)
MENFEZ	76	73	181
AÇ-KAPA TÜNEL	1	1	7
KARAYOLU ALTGEÇİT	30	28	52
KARAYOLU ÜSTGEÇİT	20	9	62
DEMİRYOLU KÖPRÜ	12	7	32
VİYADÜK	-	-	2

Yapılarının %87'ı BİTTİ

Toplam Sanat Yapılarının

%36'sı

NAKDİ İLERLEME : %83

FİZİKİ İLERLEME : %82

HALKALI – KAPIKULE DEMİRYOLU HATTI ÇERKEZKÖY – KAPIKULE KESİMİNİN İNŞASI PROJESİ



114+935 GÜZERGAH PLASTİK KAZIK İMALATI

HALKALI – KAPIKULE DEMİRYOLU HATTI ÇERKEZKÖY – KAPIKULE KESİMİNİN İNŞASI PROJESİ



117+535 GÜZERGAH PLASTİK KAZIK İMALATI

HALKALI – KAPIKULE DEMİRYOLU HATTI ÇERKEZKÖY – KAPIKULE KESİMİNİN İNŞASI PROJESİ



HALKALI – KAPIKULE DEMİRYOLU HATTI ÇERKEZKÖY – KAPIKULE KESİMİNİN İNŞASI PROJESİ



HALKALI – KAPIKULE DEMİRYOLU HATTI ÇERKEZKÖY – KAPIKULE KESİMİNİN İNŞASI PROJESİ



138+036-138+328 DEMİRYOLU KÖPRÜSÜ

HALKALI – KAPIKULE DEMİRYOLU HATTI ÇERKEZKÖY – KAPIKULE KESİMİNİN İNŞASI PROJESİ



HALKALI – KAPIKULE DEMİRYOLU HATTI ÇERKEZKÖY – KAPIKULE KESİMİNİN İNŞASI PROJESİ



158+281-158+539 DEMİRYOLU KÖPRÜSÜ

HALKALI – KAPIKULE DEMİRYOLU HATTI ÇERKEZKÖY – KAPIKULE KESİMİNİN İNŞASI PROJESİ



HALKALI – KAPIKULE DEMİRYOLU HATTI ÇERKEZKÖY – KAPIKULE KESİMİNİN İNŞASI PROJESİ



HALKALI – KAPIKULE DEMİRYOLU HATTI ÇERKEZKÖY – KAPIKULE KESİMİNİN İNŞASI PROJESİ



HALKALI – KAPIKULE DEMİRYOLU HATTI ÇERKEZKÖY – KAPIKULE KESİMİNİN İNŞASI PROJESİ



172+460-173+210 AÇ - KAPA TÜNEL

HALKALI – KAPIKULE DEMİRYOLU HATTI ÇERKEZKÖY – KAPIKULE KESİMİNİN İNŞASI PROJESİ



173+375-173+730 DEMİRYOLU KÖPRÜSÜ



TCDD

1.BÖLGE MÜDÜRLÜĞÜ

ARZ EDERİM
NECMETTİN ACAR
BÖLGE MÜDÜRÜ

KIRKLARELİ

1
Proje Sayısı38.992.100
Toplam Proje Tutarı38.895.245
Toplam Harcama Tutarı38.992.100
Toplam Yıl Ödeneği38.895.245
Yılı Harcama Tutarı

İl Adı

Tümü

İlçe

Tümü

Proje Sahibi Kuruluş

MADEN TETKİK VE ARAMA MARMARA B...

Proje Sahibi Bakanlık

Tümü

Harcama Yılı

2023

Başlama Yılı

Tümü

Bitiş Yılı

Tümü

Proje Durumu

Tümü

Proje Alt Durumu

Tümü

Proje İzlemede Mi ?

E

● Toplam Yıl Ödeneği ● Yılı Harcama Tutarı

38.992.100

38.895.245

3.174.707

1.Dönem Harcama Tutarı

14.933.410

2.Dönem Harcama Tutarı

7.819.183

3.Dönem Harcama Tutarı

12.967.945

4.Dönem Harcama Tutarı

%8,14

%38,30

%20,05

%33,26

Proje Yeri İlçe	Toplam Harcam...
MUHTELİF İLÇE	38.895.245
Toplam	38.895.245

Proje Sektörü	Toplam Harcama Tutarı	Toplam Harcama Yüzdesi
Madencilik	38.895.245	100,00%
Toplam	38.895.245	100,00%

Bakanlık Adı	Toplam Harcama T...
ENERJİ VE TABİİ KAYNAKLAR BAKANLIĞI	38.895.245
Toplam	38.895.245

Proje Adı	Yatırımcı Kuruluş	Proje Durumu	Toplam Yıl Ödeneği	Toplam Proje Tutarı
TRAKYA BÖLGESİ OLİGOSEN HAVZASI KÖMÜR ARAMALARI	MADEN TETKİK VE ARAMA MARMARA BÖLGE MÜDÜRLÜĞÜ	Bitti	38.992.100	38.992.100
Toplam			38.992.100	38.992.100





T.C.
MADEN TETKİK VE ARAMA GENEL MÜDÜRLÜĞÜ
MARMARA BÖLGE MÜDÜRLÜĞÜ



2023
(OCAK-ARALIK)



T.C.
MADEN TETKİK VE ARAMA GENEL MÜDÜRLÜĞÜ
MARMARA BÖLGE MÜDÜRLÜĞÜ



“Memleketin henüz meçhul bulunan diğer servetlerinin Jeolojik bakımdan birer birer tetkik vazifesini Maden Tetkik ve Arama Enstitüsüne verdik. Çalışacaklardır. Mesut sürprizler temenni ederiz.



T.C.
MADEN TETKİK VE ARAMA GENEL MÜDÜRLÜĞÜ
MARMARA BÖLGE MÜDÜRLÜĞÜ



MİSYONUMUZ

“Yerbilimleri ve madencilik alanında arama, araştırma, analiz ve altyapı çalışmalarını yürüterek üretilen bilgiyi toplumun hizmetine sunmak, ülke refahına katkıda bulunmak”



VİZYONUMUZ

“Yer kabuğunu tanıyarak, tanımlayarak, tanıtarak geleceğimize bilgi ve değer üretmek”



KURULUŐ



MTA Genel M¼d¼rl¼ę¼ 1935 yılında 2804 sayılı kanunla kurulmuŐ, ¼zel hukuk h¼k¼mlerine tabi, t¼zel kiŐilięi olan Enerji ve Tabii Kaynaklar Bakanlıęına baęlıdır. 2006 yılından itibaren 5018 sayılı Kamu Mali Y¼netimi ve Kontrol Kanunu'nda (II) sayılı Cetvelde «¼zel B¼t¼çeli İdareler» B¼l¼m¼nde yer almıŐ olup hesap ve iŐlemleri SayıŐtay Denetimine tabi bulunmaktadır.

MTA Marmara B¼lge M¼d¼rl¼ę¼ 17 Aęustos 1999 Kocaeli Depremi ile 12 Kasım 1999 D¼zce Depreminin y¼rede oluŐturduęu y¼ksek can kaybı ve aęır hasar dikkate alınarak, Bakanlar Kurulu'nun 14.01.2000 Tarih ve 2000/8 Sayılı Kararnamesi ile kurulmuŐ olup Kocaeli, Tekirdaę, Edirne, Kırklareli, İstanbul, Sakarya, D¼zce, Yalova, ¼anakkale (Trakya kesimi) ve Bolu illerini kapsayan bir b¼lgede faaliyetlerini s¼rd¼rmektedir.



T.C.
MADEN TETKİK VE ARAMA GENEL MÜDÜRLÜĞÜ
MARMARA BÖLGE MÜDÜRLÜĞÜ



Toplam 10 ili kapsayan, 44.902 km² lik geniş bir bölgede faaliyet göstermektedir.



KIRKLARELİ İLİ YATIRIM BİLGİLERİ



1- Trakya Bölgesi Oligosen Havzası Kömür Aramaları Projesi

Sıra no	Proje adı ve karakteristiği	Projenin Yeri	Başlama Bitiş tarihi	Proje tutarı (TL)	2023 yılı ödeneği (TL)	2023 yılında gönderilen ödenek (TL)	2023 yılı harcamaları (TL)	Nakdi ger. (%)	Fiziki ger. (%)	Açıklamalar
	Toplam			38.992.100	38.992.100	-	38.895.245	100	112	
1	Trakya Bölgesi Oligosen Havzası Kömür Aramaları Projesi	Kırklareli ve diğer iller	2023	38.992.100	38.992.100	-	38.895.245	100	124	2023 iş programına uygun olarak sondaj çalışmaları tamamlanmıştır.
2	AFAD Adına Eskişehir, Kırklareli ve Edirne İllerinde Sondaj Kuyuları İşi	Kırklareli ve diğer iller	2023	-	-	-	-	-	100	Ücretli iş kapsamında, AFAD ile USAG projesi için yapılan protokole istinaden sondaj kuyuları açılmış ve yapılan protokole uygun şekilde çalışmalar tamamlanmıştır.



ARAZİ ÇALIŞMALARI



1- Trakya Bölgesi Oligosen Havzası Kömür Aramaları Projesi

Projenin Amacı:

Trakya Oligosen Havzasında bulunan kömür varlığının geometrisinin ve rezervinin nitelik ve nicelik yönünden belirlenmesi ve kömür yatağının işletilebilirliğine esas oluşturacak ve proje hazırlamaya temel olabilecek parametrelerin ortaya çıkartılması projenin amacını oluşturmaktadır.

Gerçekleşme :

Proje kapsamında çalışmalar termin plana uygun şekilde tamamlanmıştır.



ARAZİ ÇALIŞMALARI



1- AFAD Adına Eskişehir, Kırklareli ve Edirne İllerinde Sondaj Kuyuları İşi

Projenin Amacı:

MTA ile AFAD arasında yapılan protokole istinaden MTA, ücretli iş kapsamında AFAD adına Deprem ve Risk Azaltma Genel Müdürlüğünce yürütülmekte olan «Ulusal Sismik Ağın Geliştirilmesi ve Deprem Araştırma Projesi» için Eskişehir, Kırklareli, Edirne illerinde sondaj kuyusu açmıştır.

Gerçekleşme :

Ücretli iş kapsamında, AFAD ile USAG projesi için yapılan protokole istinaden sondaj kuyuları açılmış ve yapılan protokole uygun şekilde çalışmalar tamamlanmıştır.



ARAZİ ÇALIŞMALARI





ARAZİ ÇALIŞMALARI



Trakya Bölgesi Oligosen Havzası Kömür Aramaları Projesinin sondajlı çalışmalarına ait görüntüler



T.C.
MADEN TETKİK VE ARAMA GENEL MÜDÜRLÜĞÜ
MARMARA BÖLGE MÜDÜRLÜĞÜ



ARZ EDERİM.

Afşın EKMEKYAPAR
Bölge Müdürü

KIRKLARELİ

1
Proje Sayısı

1
Toplam Proje Tutarı

0
Toplam Harcama Tutarı

1
Toplam Yıl Ödeneği

0
Yılı Harcama Tutarı

İl Adı

Tümü

İlçe

Tümü

Proje Sahibi Kuruluş

TAPU VE KADASTRO XIV. (EDİRNE) BÖLGE...

Proje Sahibi Bakanlık

Tümü

Harcama Yılı

2023

Başlama Yılı

Tümü

Bitiş Yılı

Tümü

Proje Durumu

Tümü

Proje Alt Durumu

Tümü

Proje İzlemede Mi ?

E

● Toplam Yıl Ödeneği ● Yılı Harcama Tutarı

0

0

1.Dönem Harcama Tutarı

%0,00

0

2.Dönem Harcama Tutarı

%0,00

0

3.Dönem Harcama Tutarı

%0,00

0

4.Dönem Harcama Tutarı

%0,00

Proje Yeri İlçe	Toplam Harcam...
MERKEZ	0
Toplam	0

Proje Sektörü	Toplam Harcama Tutarı	Toplam Harcama Yüzdesi
Diğer Kamu Hizmetleri-Sosyal	0	
Toplam	0	

Bakanlık Adı	Toplam Harcama T...
ÇEVRE, ŞEHİRCİLİK VE İKLİM DEĞİŞİKLİĞİ BAKA...	0
Toplam	0

Proje Adı	Yatırımcı Kuruluş	Proje Durumu	Toplam Yıl Ödeneği	Toplam Proje Tutarı	Önc
KIRKLARELİ TAPU VE KADASTRO HİZMET BİNASI YAPIMI	TAPU VE KADASTRO XIV. (EDİRNE) BÖLGE MÜDÜRLÜĞÜ	Devam Ediyor	1	1	
Toplam			1	1	

KIRKLARELİ

11
Proje Sayısı446.298.000
Toplam Proje Tutarı9.042.752
Toplam Harcama Tutarı74.291.788
Toplam Yıl Ödeneği5.029.854
Yılı Harcama Tutarı

İl Adı

Tümü

İlçe

Tümü

Proje Sahibi Kuruluş

TEİAŞ 20. BÖLGE MÜDÜRLÜĞÜ

Proje Sahibi Bakanlık

Tümü

Harcama Yılı

2023

Başlama Yılı

Tümü

Bitiş Yılı

Tümü

Proje Durumu

Tümü

Proje Alt Durumu

Tümü

Proje İzlemede Mi ?

E

● Toplam Yıl Ödeneği ● Yılı Harcama Tutarı

5.029.854

74.291.788

3.985.329

1.Dönem Harcama Tutarı

%5,36

1.044.525

2.Dönem Harcama Tutarı

%1,41

0

3.Dönem Harcama Tutarı

%0,00

0

4.Dönem Harcama Tutarı

%0,00

Proje Yeri İlçe	Toplam Harcam...
LÜLEBURGAZ	7.502.274
MERKEZ	0
MUHTELİF İLÇE	1.009.755
VİZE	530.723
Toplam	9.042.752

Proje Sektörü	Toplam Harcama Tutarı	Toplam Harcama Yüzdesi
Enerji	9.042.752	100,00%
Toplam	9.042.752	100,00%

Bakanlık Adı	Toplam Harcama T...
ENERJİ VE TABİİ KAYNAKLAR BAKANLIĞI	9.042.752
Toplam	9.042.752

Proje Adı	Yatırımcı Kuruluş	Proje Durumu	Toplam Yıl Ödeneği	Toplam Proje Tutarı	Önceki Yıllar Toplam Harcama
(BABAESKİ-HAMİTABAT) BRŞ N.-LÜLEBURGAZ ENERJİ İLETİM HATTI	TEİAŞ 20. BÖLGE MÜDÜRLÜĞÜ	İhale Aşamasında	2.000	11.000.000	
(KIRKLARELİ-PINARHİSAR) BRŞ. N.-KIRKLARELİ OSB EİH	TEİAŞ 20. BÖLGE MÜDÜRLÜĞÜ	İhale Aşamasında	0	6.000.000	
(PINARHİSAR - TRAÇİM) BRŞ. N. - PAGDER ASLAN OSB EİH (TTFO)	TEİAŞ 20. BÖLGE MÜDÜRLÜĞÜ	İhale Aşamasında	41.377.000	42.377.000	1.000.000
BALKAYA RES YEKA - VİZE 380 HAVZA EİH (TTFO)(154 KV, 1272 MCM, 1...	TEİAŞ 20. BÖLGE MÜDÜRLÜĞÜ	İhale Aşamasında	8.000.000	77.000.000	
BALKAYA RES-KIYIKÖY RES EİH (TTFO) (154 KV, 1272 MCM, 18 KM)	TEİAŞ 20. BÖLGE MÜDÜRLÜĞÜ	İhale Aşamasında	0	30.000.000	
KIRKLARELİ OSB TM 154/33 KV, 1. VE 2. TRAFO FİDERİ	TEİAŞ 20. BÖLGE MÜDÜRLÜĞÜ	İhale Aşamasında	0	32.000.000	
L.BURGAZ HAMİTABAT TM TEVSIAT 400 KV,1 FİDER (REAKTÖR) + 400/1...	TEİAŞ 20. BÖLGE MÜDÜRLÜĞÜ	İhale Aşamasında	10.000.000	100.000.000	1.000.000
LÜLEBURGAZ TRAFO MERKEZİ YENİLEME	TEİAŞ 20. BÖLGE MÜDÜRLÜĞÜ	Bitti	4.912.787	5.921.000	1.000.000
Toplam			74.291.788	446.298.000	4.000.000



TEİAŞ 20. BÖLGE MÜDÜRLÜĞÜ

2024 YILI KIRKLARELİ 1.DÖNEM
RAPORU



2024 YILI KIRKLARELİ 1. DÖNEM RAPORU

- BİTEN PROJE SAYISI : **1**
- DEVAM EDEN PROJE SAYISI : **0**
- İHALE AŞAMASINDAKİ PROJE SAYISI : **9**
- TOPLAM PROJE TUTARI : **436.000.000 TL**
- 2023 YILI ÖDENEĞİ (TOPLAM) : **832.000 TL**
- 2023 YILI YAPILAN TOPLAM HARCAMA : **1.197 TL**
- NAKDİ GERÇEKLEŞME ORANI : **% 0,14**
- FİZİKİ GERÇEKLEŞME ORANI : **% 1**

Kırklareli İlinde Bulunan Trafo Merkezleri





KIRKLARELİ İLİ ENERJİ VERİLERİ VE KURULU GÜCÜ

	TÜKETİM (MWh)	ÜRETİM (MWh)	KURULU GÜÇ (MW)
EKİM	228.549.353	563.757.920	2001
KASIM	227.949.058	515.512.289	2001
ARALIK	238.767.105	556.661.928	2001



2023 YILI YATIRIM PROGRAMINDA YER ALAN KIRKLARELİ İLİNE AİT PROJELER

- Hamitabat TM Tevsiyat (400 kV,1 Fider (Reaktör) + 400/154 kV, Ototrafo Fideri + 250 MVA Ototrafo + 420 Kv
- (Pınarhisar - Traçim) Brş. N. - Pagder Aslan OSB EİH (TTFO)154 kV, 1272 MCM, (6 + 6) km (İki Ayrı Hat)
- (Babaeski - Hamitabat) Brş. N. - Lüleburgaz EİH (TTFO)(154 kV, 2x1272 MCM, 4 km)
- Balkaya RES - Kıyıköy RES EİH(TTFO)(154 kV, 1272 MCM, 18 km)
- Balkaya RES YEKA - Vize 380 Havza EİH(TTFO)(154 kV, 1272 MCM, 14+14 km(İki Ayrı Hat))
- Vize Havza TM Tevsiyat (400 kV 3 Fider (Babaeski, Yedek, Reaktör) + 154 kV, 4 fider (Balkaya RES, Sergen RES)
- Sergen RES - Vize 380 Havza EİH(TTFO)(154 kV, 1272 MCM, 22 km)
- Sergen RES - Evrencik RES EİH(TTFO)(154 kV, 1272 MCM, 9 km)
- Kırklareli OSB TM (154/33 kV, 1. ve 2. Trafo Fideri)
- (Kırklareli – Pınarhisar) Brş. N. – Kırklareli OSB EİH (154 kV, 1272 MCM, 2+2 km (İki Ayrı Hat))



Devam Eden Projeler

- **(Pınarhisar - Traçim) Brş. N. - Pagder Aslan OSB EİH (TTFO) (154 kV, 1272 MCM, (6 + 6) km (İki Ayrı Hat)**

Proje numarası	Proje adı	Bütçe Türü	Projenin yeri (ilçe)	Başlam a tarihi	Bitiş tarihi	Proje tutarı (TL)	2023 yılı ödeneği (TL)	2023 yılı har.
2020D00-149430-149518	Pınarhisar - Traçim) Brş. N. - Pagder Aslan OSB EİH (TTFO)	<u>KİT</u>	Kırklareli	2020	2024	38.000.000	100.000	1.197 TL



ARZ EDERİM.

KIRKLARELİ

4
Proje Sayısı321.742.000
Toplam Proje Tutarı318.700.175
Toplam Harcama Tutarı321.742.000
Toplam Yıl Ödeneği318.700.175
Yılı Harcama Tutarı

İl Adı

Tümü

İlçe

Tümü

Proje Sahibi Kuruluş

TP TRAKYA BÖLGE MÜDÜRLÜĞÜ

Proje Sahibi Bakanlık

Tümü

Harcama Yılı

2023

Başlama Yılı

Tümü

Bitiş Yılı

Tümü

Proje Durumu

Tümü

Proje Alt Durumu

Tümü

Proje İzlemede Mi ?

E

● Toplam Yıl Ödeneği ● Yılı Harcama Tutarı

321.742.000

318.700.175

59.429.000

1.Dönem Harcama Tutarı

103.837.031

2.Dönem Harcama Tutarı

141.619.792

3.Dönem Harcama Tutarı

13.814.352

4.Dönem Harcama Tutarı

%18,47

%32,27

%44,02

%4,29

Proje Yeri İlçe	Toplam Harcam...
MERKEZ	318.700.175
Toplam	318.700.175

Proje Sektörü	Toplam Harcama Tutarı	Toplam Harcama Yüzdesi
Madencilik	318.700.175	100,00%
Toplam	318.700.175	100,00%

Bakanlık Adı	Toplam Harcama T...
ENERJİ VE TABİİ KAYNAKLAR BAKANLIĞI	318.700.175
Toplam	318.700.175

Proje Adı	Yatırma Kuruluş	Proje Durumu	Toplam Yıl Ödeneği	Toplam Proje Tutarı	Önceki Yıllar Toplam Harca
İDAME YENİLEME VE MAKİNE TEÇHİZAT ALIMI	TP TRAKYA BÖLGE MÜDÜRLÜĞÜ	Devam Ediyor	4.505.000	4.505.000	
KUYU TAMAMLAMA YATIRIMLARI	TP TRAKYA BÖLGE MÜDÜRLÜĞÜ	Devam Ediyor	91.265.000	91.265.000	
PETROL VE DOĞAL GAZ SAHALARI GELİŞTİRME YATIRIMLARI	TP TRAKYA BÖLGE MÜDÜRLÜĞÜ	Devam Ediyor	14.570.000	14.570.000	
SONDAJ YATIRIMLARI	TP TRAKYA BÖLGE MÜDÜRLÜĞÜ	Devam Ediyor	211.402.000	211.402.000	
Toplam			321.742.000	321.742.000	

KIRKLARELİ

10
Proje Sayısı341.565.619
Toplam Proje Tutarı151.458.528
Toplam Harcama Tutarı107.000.001
Toplam Yıl Ödeneği83.231.594
Yılı Harcama Tutarı

İl Adı

Tümü

İlçe

Tümü

Proje Sahibi Kuruluş

KIRKLARELİ ÜNİVERSİTESİ REKTÖRLÜĞÜ

Proje Sahibi Bakanlık

Tümü

Harcama Yılı

2023

Başlama Yılı

Tümü

Bitiş Yılı

Tümü

Proje Durumu

Tümü

Proje Alt Durumu

Tümü

Proje İzlemede Mi ?

E

● Toplam Yıl Ödeneği ● Yılı Harcama Tutarı

107.000.001

83.231.594

0

1.Dönem Harcama Tutarı

28.928.830

2.Dönem Harcama Tutarı

25.922.493

3.Dönem Harcama Tutarı

25.380.271

4.Dönem Harcama Tutarı

%0,00

%27,04

%24,23

%23,72

Proje Yeri İlçe	Toplam Harcam...
MERKEZ	151.458.528
Toplam	151.458.528

Proje Sektörü	Toplam Harcama Tutarı	Toplam Harcama Yüzdesi
Eğitim	108.188.470	71,43%
Diğer Kamu Hizmetleri-Sosyal	43.270.058	28,57%
Toplam	151.458.528	100,00%

Bakanlık Adı	Toplam Harcama T...
ÜNİVERSİTELER	151.458.528
Toplam	151.458.528

Proje Adı	Yatırımcı Kuruluş	Proje Durumu	Toplam Yıl Ödeneği	Toplam Proje Tutarı	Önceki Yıllar
ÇEŞİTLİ ÜNİTELERİN ETÜD PROJESİ	KIRKLARELİ ÜNİVERSİTESİ REKTÖRLÜĞÜ	Devam Ediyor	500.000	500.000	
GIDA ODAK ALAN İHTİSASLAŞMA PROJESİ	KIRKLARELİ ÜNİVERSİTESİ REKTÖRLÜĞÜ	Devam Ediyor	9.000.000	20.965.619	
KAYALI YERLEŞKESİ ENERJİ VE HABERLEŞME HATTI ALTYAPISI	KIRKLARELİ ÜNİVERSİTESİ REKTÖRLÜĞÜ	Devam Ediyor	4.500.000	4.500.000	
KAYALI YERLEŞKESİ KAMPÜS GİRİŞİNDEN CAMİYE KADAR OLAN HATTI...	KIRKLARELİ ÜNİVERSİTESİ REKTÖRLÜĞÜ	Bitti	1	1.100.000	
KAYALI YERLEŞKESİ TIP FAKÜLTESİ İNŞAATI (... DERSLİK, 15.700 M2)	KIRKLARELİ ÜNİVERSİTESİ REKTÖRLÜĞÜ	Devam Ediyor	45.000.000	126.500.000	
KÜTÜPHANE VE KÜLTÜR MERKEZİ (10.000 M2)	KIRKLARELİ ÜNİVERSİTESİ REKTÖRLÜĞÜ	Projeye Başlanmadı	10.000.000	150.000.000	
MAKİNA TEÇHİZAT, OKUL VE BÜRO MEFRUŞATI, DEMİRBAŞ, BİLGİSAYA...	KIRKLARELİ ÜNİVERSİTESİ REKTÖRLÜĞÜ	Bitti	30.000.000	30.000.000	
MUHTELİF BAKIM VE ONARIMLAR	KIRKLARELİ ÜNİVERSİTESİ REKTÖRLÜĞÜ	Devam Ediyor	3.500.000	3.500.000	
Toplam			107.000.001	341.565.619	

Kırklareli Tıp Fakóltesi



Başlama bitiş tarihi	: 2020 - 2024
Proje tutarı	: 126.500.000
Önceki yıllar harcaması	: 55.202.280
2023 ödeneđi	: 45.000.000
2023 gönderilen ödenek	: 45.000.000
2023 harcaması	: 43.723.466
Nakdi gerçekleşme	: % 97
Fiziki gerçekleşme	: % 99

KIRKLARELİ

19
Proje Sayısı144.604.863
Toplam Proje Tutarı136.093.380
Toplam Harcama Tutarı124.398.947
Toplam Yıl Ödeneği117.515.559
Yılı Harcama Tutarı

İl Adı

Tümü

İlçe

Tümü

Proje Sahibi Kuruluş

KIRKLARELİ İL ÖZEL İDARESİ

Proje Sahibi Bakanlık

Tümü

Harcama Yılı

2023

Başlama Yılı

Tümü

Bitiş Yılı

Tümü

Proje Durumu

Tümü

Proje Alt Durumu

Tümü

Proje İzlemede Mi ?

E

● Toplam Yıl Ödeneği ● Yılı Harcama Tutarı

124.398.947

117.515.559

2.686.847

1.Dönem Harcama Tutarı

32.426.628

2.Dönem Harcama Tutarı

56.696.446

3.Dönem Harcama Tutarı

25.705.638

4.Dönem Harcama Tutarı

%2,16

%26,07

%45,58

%20,66

Proje Yeri İlçe	Toplam Harcam...
BABAESKİ	0
LÜLEBURGAZ	121.905
MERKEZ	17.806.052
MUHTELİF İLÇE	105.292.468
PINARHİSAR	307.396
VİZE	12.565.559
Toplam	136.093.380

Proje Sektörü	Toplam Harcama Tutarı	Toplam Harcama Yüzdesi
Ulaştırma - Haberleşme	79.475.268	58,40%
Eğitim	30.226.862	22,21%
Diğer Kamu Hizmetleri-Sosyal	22.594.439	16,60%
Tarım	2.545.026	1,87%
Diğer Kamu Hizmetleri-İktis...	1.251.785	0,92%
Toplam	136.093.380	100,00%

Bakanlık Adı	Toplam Harcama T...
YEREL YÖNETİMLER	136.093.380
Toplam	136.093.380

Proje Adı	Yatırma Kuruluş	Proje Durumu	Toplam Yıl Ödeneği	Toplam Proje Tutarı	Önceki Yıllar Toplam Harcama
ACİL ARAMA VE KURTARMA HİZMETLERİ	KIRKLARELİ İL ÖZEL İDARESİ	Devam Ediyor	811.533	811.533	
BABAESKİ SİNANLI OSMANLI ÇEŞMESİ BAKIM VE ONARIMI	KIRKLARELİ İL ÖZEL İDARESİ	Projeye Başlanmadı	93.500	93.500	
BİTKİSEL ÜRETİMİ GELİŞTİRME PROJELERİ	KIRKLARELİ İL ÖZEL İDARESİ	Devam Ediyor	1.200.942	1.200.942	
HAYVAN İÇMESUYU GÖLETLERİ	KIRKLARELİ İL ÖZEL İDARESİ	Devam Ediyor	140.001	165.000	
HAYVANCILIĞI GELİŞTİRME PROJELERİ	KIRKLARELİ İL ÖZEL İDARESİ	Devam Ediyor	1.580.000	1.580.000	
KIRKLARELİ KOCAHİDİR İLKÖĞRETİM OKULU RÖLEVE RESTİTİSYON VE ...	KIRKLARELİ İL ÖZEL İDARESİ	Devam Ediyor	1	1.071.000	
KIRKLARELİ YAPRAKLI MAHALLESİNDEKİ TAŞINMAZIN RESTİTİSYON VE ...	KIRKLARELİ İL ÖZEL İDARESİ	Bitti	2.362.127	10.831.004	8,4
KÖY GÜVENLİK KAMERA SİSTEMLERİ BAKIM VE ONARIMI	KIRKLARELİ İL ÖZEL İDARESİ	Devam Ediyor	1.000.000	1.000.000	
Toplam			124.398.947	144.604.863	18,5

İl Özel İdaresi

	Proje sayısı	Proje tutarı (TL)	Önceki yıllar harcamaları (TL)	2023 Yılı Programı (TL)	2023 Yılında Gönderilen Ödenek (TL)	2023 Yılı Harcamaları (TL)	Hiç başlanmayan proje sayısı	Proje aşamasındaki proje sayısı	İhale aşamasındaki proje sayısı	İhalesi yapılan proje sayısı	Yer teslimi yapılan proje sayısı	Yarım kalan proje sayısı	Devam eden proje sayısı	Biten proje sayısı	Parasal gerçekleştirilme (%)
Toplam	300	180.989.168	18.577.821	160.783.252	148.764.821	148.657.070	7	1	4	0	0	0	18	270	92
İl Özel İdaresi	223	144.604.863	18.577.821	124.398.947	117.623.310	117.515.559	7	1	3	0	0	0	14	198	94
1 Tarım sulama	1	100.000	0	100.000	99.603	99.603	0	0	0	0	0	0	0	1	100
2 Tarım bitkisel üretim	3	1.200.942	0	1.200.942	850.902	850.763	0	0	0	0	0	0	0	3	71
3 Tarım hayvancılık	6	1.745.000	0	1.720.001	1.692.660	1.594.660	1	0	1	0	0	0	1	3	93
4 Ulaştırma	123	82.660.354	466.950	82.035.407	79.008.318	79.008.318	4	0	0	0	0	0	0	119	96
5 Eğitim kültür	8	31.765.243	17.321.125	13.369.016	12.905.737	12.905.737	0	1	0	0	0	0	5	2	97
6 DKH İktisadi güvenlik hizmetleri	2	1.890.000	789.746	1.100.254	462.039	462.039	0	0	0	0	0	0	1	1	42
7 DKH Sosyal içmesuyu	25	9.348.831	0	8.978.834	8.328.831	8.328.831	0	0	2	0	0	0	7	16	93
8 DKH Sosyal kanalizasyon	6	1.340.000	0	1.340.000	850.000	850.000	2	0	0	0	0	0	0	4	63
9 DKH Sosyal kırsal alan planlaması	48	13.742.960	0	13.742.960	12.950.773	12.941.161	0	0	0	0	0	0	0	48	94
10 DKH Sosyal afetler	1	811.533	0	811.533	474.447	474.447	0	0	0	0	0	0	0	1	58
KÖYDES	77	36.384.305	0	36.384.305	31.141.511	31.141.511	0	0	1	0	0	0	4	72	86
1 Ulaştırma	46	27.423.594	0	27.423.594	23.398.451	23.398.451	0	0	1	0	0	0	0	45	85
2 DKH Sosyal içmesuyu	23	7.510.000	0	7.510.000	6.264.921	6.264.921	0	0	0	0	0	0	2	21	83
3 DKH Sosyal kanalizasyon	8	1.450.711	0	1.450.711	1.478.139	1.478.139	0	0	0	0	0	0	2	6	102

KIRKLARELİ

11
Proje Sayısı37.854.634
Toplam Proje Tutarı3.800.467
Toplam Harcama Tutarı4.839.390
Toplam Yıl Ödeneği3.603.251
Yılı Harcama Tutarı

İl Adı

Tümü

İlçe

Tümü

Proje Sahibi Kuruluş

KIRKLARELİ AİLE VE SOSYAL HİZMETLER İ...

Proje Sahibi Bakanlık

Tümü

Harcama Yılı

2023

Başlama Yılı

Tümü

Bitiş Yılı

Tümü

Proje Durumu

Tümü

Proje Alt Durumu

Tümü

Proje İzlemede Mi ?

E

● Toplam Yıl Ödeneği ● Yılı Harcama Tutarı

0

1.Dönem Harcama Tutarı

%0,00

544.918

2.Dönem Harcama Tutarı

%11,26

2.238.538

3.Dönem Harcama Tutarı

%46,26

819.795

4.Dönem Harcama Tutarı

%16,94

Proje Yeri İlçe	Toplam Harcam...
BABAESKİ	240.686
MERKEZ	2.918.203
VİZE	641.578
Toplam	3.800.467

Proje Sektörü	Toplam Harcama Tutarı	Toplam Harcama Yüzdesi
Diğer Kamu Hizmetleri-Sosyal	3.800.467	100,00%
Toplam	3.800.467	100,00%

Bakanlık Adı	Toplam Harcama T...
AİLE VE SOSYAL HİZMETLER BAKANLIĞI	3.800.467
Toplam	3.800.467

Proje Adı	Yatırımcı Kuruluş	Proje Durumu	Toplam Yıl Ödeneği	Toplam Proje Tutarı
BABAESKİ SOSYAL HİZMET MERKEZİ TEFRİŞATI	KIRKLARELİ AİLE VE SOSYAL HİZMETLER İL MÜDÜRLÜĞÜ	Bitti	44.690	241.900
K.ELİ ŞİDDET ÖNLEME VE İZLEME MERKEZİ HİZMET BİNASI ELEKTRİK,TE...	KIRKLARELİ AİLE VE SOSYAL HİZMETLER İL MÜDÜRLÜĞÜ	Bitti	203.364	203.364
KIRKLARELİ AİLE ÇALIŞMA VE SOSYAL HİZMETLER İL MÜDÜRLÜĞÜ VE S...	KIRKLARELİ AİLE VE SOSYAL HİZMETLER İL MÜDÜRLÜĞÜ	Projeye Başlanmadı	1	498.200
KIRKLARELİ ÇOCUK EVLERİ SİTESİ	KIRKLARELİ AİLE VE SOSYAL HİZMETLER İL MÜDÜRLÜĞÜ	Projeye Başlanmadı	1	
KIRKLARELİ HUZUREVİ İHATA DUVARI YAPIMI	KIRKLARELİ AİLE VE SOSYAL HİZMETLER İL MÜDÜRLÜĞÜ	İhale Aşamasında	429.619	429.619
KIRKLARELİ HUZUREVİ RÖLEVE PROJESİ HAZIRLANMASI	KIRKLARELİ AİLE VE SOSYAL HİZMETLER İL MÜDÜRLÜĞÜ	Bitti	216.334	216.334
KIRKLARELİ HUZUREVİ YAŞLI BAKIM VE REHABİLİTASYON MERKEZİ İNŞ...	KIRKLARELİ AİLE VE SOSYAL HİZMETLER İL MÜDÜRLÜĞÜ	Projeye Başlanmadı	680.234	33.000.000
KIRKLARELİ İL MÜDÜRLÜĞÜ HİZMET BİNASI DATA TELEFON YAPISAL K...	KIRKLARELİ AİLE VE SOSYAL HİZMETLER İL MÜDÜRLÜĞÜ	Bitti	353.720	353.720
Toplam			4.839.390	37.854.634

4.839.390

3.603.251

KIRKLARELİ

3
Proje Sayısı36.384.305
Toplam Proje Tutarı31.141.511
Toplam Harcama Tutarı36.384.305
Toplam Yıl Ödeneği31.141.511
Yılı Harcama Tutarı

İl Adı

Tümü

İlçe

Tümü

Proje Sahibi Kuruluş

KIRKLARELİ ÇEVRE, ŞEHİRCİLİK VE İKLİM ...

Proje Sahibi Bakanlık

Tümü

Harcama Yılı

2023

Başlama Yılı

Tümü

Bitiş Yılı

Tümü

Proje Durumu

Tümü

Proje Alt Durumu

Tümü

Proje İzlemede Mi ?

E

● Toplam Yıl Ödeneği ● Yılı Harcama Tutarı

36.384.305

31.141.511

0

1.Dönem Harcama Tutarı

9.636.588

2.Dönem Harcama Tutarı

5.069.452

3.Dönem Harcama Tutarı

16.435.471

4.Dönem Harcama Tutarı

%0,00

%26,49

%13,93

%45,17

Proje Yeri İlçe	Toplam Harcam...
MUHTELİF İLÇE	31.141.511
Toplam	31.141.511

Proje Sektörü	Toplam Harcama Tutarı	Toplam Harcama Yüzdesi
Ulaştırma - Haberleşme	23.398.451	75,14%
Diğer Kamu Hizmetleri-Sosyal	7.743.060	24,86%
Toplam	31.141.511	100,00%

Bakanlık Adı	Toplam Harcama T...
ÇEVRE, ŞEHİRCİLİK VE İKLİM DEĞİŞİKLİĞİ BAKA...	31.141.511
Toplam	31.141.511

Proje Adı	Yatırımcı Kuruluş	Proje Durumu	Toplam Yıl Ödeneği	Toplam Proje
KÖY İÇMESULARI YAPIM, BAKIM VE ONARIMI (KÖYDES)	KIRKLARELİ ÇEVRE, ŞEHİRCİLİK VE İKLİM DEĞİŞİKLİĞİ İL MÜDÜRLÜĞÜ	Bitti	7.510.000	7,5
KÖY KANALİZASYONLARI YAPIM, BAKIM VE ONARIMI (KÖYDES)	KIRKLARELİ ÇEVRE, ŞEHİRCİLİK VE İKLİM DEĞİŞİKLİĞİ İL MÜDÜRLÜĞÜ	Devam Ediyor	1.450.711	1,4
KÖY YOLLARI YAPIM, BAKIM VE ONARIMI (KÖYDES)	KIRKLARELİ ÇEVRE, ŞEHİRCİLİK VE İKLİM DEĞİŞİKLİĞİ İL MÜDÜRLÜĞÜ	Devam Ediyor	27.423.594	27,4
Toplam			36.384.305	36,3

<

>

KIRKLARELİ

15
Proje Sayısı305.341.521
Toplam Proje Tutarı275.757.796
Toplam Harcama Tutarı205.342.035
Toplam Yıl Ödeneği202.677.839
Yılı Harcama Tutarı

İl Adı

Tümü

İlçe

Tümü

Proje Sahibi Kuruluş

KIRKLARELİ GENÇLİK VE SPOR İL MÜDÜR...

Proje Sahibi Bakanlık

Tümü

Harcama Yılı

2023

Başlama Yılı

Tümü

Bitiş Yılı

Tümü

Proje Durumu

Tümü

Proje Alt Durumu

Tümü

Proje İzlemede Mi ?

E

● Toplam Yıl Ödeneği ● Yılı Harcama Tutarı

205.342.035

202.677.839

12.151.027

1.Dönem Harcama Tutarı

82.970.842

2.Dönem Harcama Tutarı

93.300.649

3.Dönem Harcama Tutarı

0

4.Dönem Harcama Tutarı

%5,92

%40,41

%45,44

%0,00

Proje Yeri İlçe	Toplam Harcam...
BABAESKİ	17.588.158
DEMİRKÖY	26.049.695
LÜLEBURGAZ	180.451.331
MERKEZ	45.776.780
VİZE	5.891.832
Toplam	275.757.796

Proje Sektörü	Toplam Harcama Tutarı	Toplam Harcama Yüzdəsi
Eğitim	188.552.251	68,38%
Diğer Kamu Hizmetleri-Sosyal	87.205.545	31,62%
Toplam	275.757.796	100,00%

Bakanlık Adı	Toplam Harcama T...
GENÇLİK VE SPOR BAKANLIĞI	275.757.796
Toplam	275.757.796

Proje Adı	Yatırımcı Kuruluş	Proje Durumu	Toplam Yıl Ödeneği	Toplam Proje Tutarı	Önce
BABAESKİ ALPULLU FİTNESS SALONU YAPIMI	KIRKLARELİ GENÇLİK VE SPOR İL MÜDÜRLÜĞÜ	Devam Ediyor	3.872.202	3.872.202	
BABAESKİ BÜYÜKMANDIRA SPOR TESİSİ YAPIMI	KIRKLARELİ GENÇLİK VE SPOR İL MÜDÜRLÜĞÜ	Devam Ediyor	13.715.956	13.715.956	
DEMİRKÖY SPOR SALONU YAPIMI	KIRKLARELİ GENÇLİK VE SPOR İL MÜDÜRLÜĞÜ	Devam Ediyor	26.049.695	26.049.695	
KIRKLARELİ ARMAĞAN SPOR ALANI ÜZERİNİN KAPATILMASI	KIRKLARELİ GENÇLİK VE SPOR İL MÜDÜRLÜĞÜ	Bitti	907.170	907.170	
KIRKLARELİ GENÇLİK MERKEZİ BAKIM VE ONARIMI	KIRKLARELİ GENÇLİK VE SPOR İL MÜDÜRLÜĞÜ	Bitti	1.485.242	1.485.242	
KIRKLARELİ KAVAKLI AÇIK BASKETBOL SAHASI YAPIMI	KIRKLARELİ GENÇLİK VE SPOR İL MÜDÜRLÜĞÜ	Bitti	900.000	900.000	
KIRKLARELİ SPOR SALONU YAPIMI	KIRKLARELİ GENÇLİK VE SPOR İL MÜDÜRLÜĞÜ	Devam Ediyor	1	38.775.240	
KIRKLARELİ ÜSKÜP SPOR TESİSİ YAPIMI	KIRKLARELİ GENÇLİK VE SPOR İL MÜDÜRLÜĞÜ	Devam Ediyor	13.526.817	13.526.817	
Toplam			205.342.035	305.341.521	

**T.C.
KIRKLARELİ VALİLİĞİ**



GENÇLİK VE SPOR İL MÜDÜRLÜĞÜ

2024

İÇİNDEKİLER

➤ BİTEN PROJELERİMİZ

- *Vize Mahalle Tipi Gençlik Merkezi Yapım İşi*
- *Açık Basketbol Sahası Ve Çelik Konstrüksiyon Yapım İşi*
- *Alpullu Fitness Salonu Yapım İşi*
- *Evrensekiz Beldesi Sentetik Çim Yüzeyle Futbol Sahası Yapım İşi*
- *Üsküp Beldesi Sentetik Çim Yüzeyle Futbol Sahası Yapım İşi*

➤ DEVAM EDEN PROJELERİMİZ

- *Lüleburgaz 2000 Seyirci Kapasiteli Spor Salonu Yapım İşi*
- *Lüleburgaz Yarı Olimpik Yüzme Havuzu Yapım İşi*
- *Kırklareli Merkez Yeni Spor Salonu Yapım İşi*
- *Demirköy Spor Salonu Yapım İşi*
- *Büyükmandıra Beldesi Sentetik Çim Yüzeyle Futbol Sahası Yapım*

➤ YAPIM AŞAMASINDA BULUNAN PROJELERİMİZ

- *Vize İlçe Karma Yurt Yapım İşi*



BİTEN PROJELERİMİZ

- Üsküp Beldesi Sentetik Çim Yüzeyle Futbol Sahası Yapım İşi
- Vize Mahalle Tipi Gençlik Merkezi Yapım İşi
- Açık Basketbol Sahası Ve Çelik Konstrüksiyon Yapım İşi
- Alpullu Fitness Salonu Yapım İşi
- Evrensekiz Beldesi Sentetik Çim Yüzeyle Futbol Sahası Yapım İşi
- Büyükmandıra Beldesi Sentetik Çim Yüzeyle Futbol Sahası Yapım İşi



ÜSKÜP BELDESİ SENTETİK ÇİM YÜZEYLİ FUTBOL SAHASI YAPIM İŞİ

Projenin Amacı : Beldemizde bulunan gençlerimizin serbest zamanlarını, sosyal, kültürel ve sportif faaliyetlerle değerlendirmeye, bilgi ve beceri sahibi olmalarını sağlamaya yönelik yapacağımız bir projedir.

İşin Adı : Üsküp Beldesi Sentetik Çim Yüzeyli Futbol Sahası Yapım İşİ

SPORTOTO

Sözleşme Tarihi : 26.01.2023

İş Bitim Tarihi : 30.07.2023

Geçici Kabul Tarihi : 08.06.2023

Kesin Kabul Tarihi : Yapılmadı.

Sözleşme Bedeli : 10.409.000,00 TL + KDV

Fiziki Gerçekleşme Oranı : % 100



VİZE İLÇESİ MAHALLE TİPİ GENÇLİK MERKEZİ YAPIM İŞİ

Projenin Amacı : İlçemizde bulunan gençlerimizin serbest zamanlarını, sosyal, kültürel ve sportif faaliyetlerle değerlendirmeye, bilgi ve beceri sahibi olmalarını sağlamaya yönelik yapacağımız bir projedir.

İşin Adı : Vize İlçe Mahalle Tipi Gençlik Merkezi Yapım İşİ

Sözleşme Tarihi : 27.01.2023

İş Bitim Tarihi : 30.07.2023

Geçici Kabul Tarihi : 03.08.2023

Kesin Kabul Tarihi : Yapılmadı.

Sözleşme Bedeli : 4.273.000,00 TL + KDV

Fiziki Gerçekleşme Oranı : % 100

SPORTOTO



AÇIK BASKETBOL SAHASI VE ÇELİK KONSTRÜKSİYON YAPIM İŞİ

Projenin Amacı : Merkez Armağan köyü belde halkının yılın her mevsiminde spor yapma imkanı sunmak amacıyla bölgede mevcut bulunan spor alanının üzerinin kapatılmasına ve Kavaklı Beldemiz gençleri için spor aktivitelerini sağlamaya yönelik yaptığımız yatırımımızdır.

SPORTOTO

İşin Adı : Açık Basketbol Sahası ve Çelik Konstrüksiyon Yapım İşİ

Sözleşme Tarihi : 03.03.2023

İş Bitim Tarihi : 05.06.2023

Geçici Kabul Tarihi : 10.08.2023

Kesin Kabul Tarihi : Yapılmadı.

Sözleşme Bedeli : 1.247.000,00 TL + KDV

Fiziki Gerçekleşme Oranı : % 100



ALPULLU FİTNESS SALONU YAPIM İŞİ

Projenin Amacı : Babaeski İlçe Alpullu Beldesi gençleri için spor aktivitelerini sağlamaya yönelik yaptığımız yatırımımızdır.

SPORTOTO

İşin Adı : Alpullu Fitness Salonu Yapım İşİ

Sözleşme Tarihi : 02.03.2023

İş Bitim Tarihi : 08.06.2023

Geçici Kabul Tarihi : 11.08.2023

Kesin Kabul Tarihi : Yapılmadı.

Sözleşme Bedeli : 2.724.000,00 TL + KDV

Fiziki Gerçekleşme Oranı : % 100



EVRENSEKİZ BELDESİ SENTETİK ÇİM YÜZEYLİ FUTBOL SAHASI YAPIM İŞİ

Projenin Amacı : Beldemizde bulunan gençlerimizin serbest zamanlarını, sosyal, kültürel ve sportif faaliyetlerle değerlendirmeye, bilgi ve beceri sahibi olmalarını sağlamaya yönelik yapacağımız bir projedir.

İşin Adı : Evrensekiz Beldesi Sentetik Çim Yüzeyle
Futbol Sahası Yapım İşİ

Sözleşme Tarihi : 27.01.2023

İş Bitim Tarihi : 29.07.2023

Geçici Kabul Tarihi : 18.08.2023

Kesin Kabul Tarihi : Yapılmadı.

Sözleşme Bedeli : 10.339.047,00 TL + KDV

Fiziki Gerçekleşme Oranı : % 100

SPORTOTO



BÜYÜKMANDIRA BELDESİ SENTETİK ÇİM YÜZEYLİ FUTBOL SAHASI YAPIM İŞİ

Projenin Amacı : Beldemizde bulunan gençlerimizin serbest zamanlarını, sosyal, kültürel ve sportif faaliyetlerle değerlendirmeye, bilgi ve beceri sahibi olmalarını sağlamaya yönelik yapacağımız bir projedir.

İşin Adı : Büyükmandıra Beldesi Sentetik Çim
Yüzeyli Futbol Sahası Yapım İşİ

Sözleşme Tarihi : 27.01.2023

İş Bitim Tarihi : 27.09.2023

Geçici Kabul Tarihi : 27.09.2023

Kesin Kabul Tarihi : Yapılmadı.

Sözleşme Bedeli : 10.239.047,00 TL + KDV

Fiziki Gerçekleşme Oranı : % 100

SPORTOTO



DEVAM EDEN PROJELERİMİZ

- *Lüleburgaz 2000 Seyirci Kapasiteli Spor Salonu Yapım İŖi*
- *Lüleburgaz Yarı Olimpik Yüzme Havuzu Yapım İŖi*
- *Kırklareli Merkez Yeni Spor Salonu Yapım İŖi*
- *Demirköy Spor Salonu Yapım İŖi*



LÜLEBURGAZ 2000 SEYİRCİ KAPASİTELİ SPOR SALONU YAPIM PROJESİ

Projenin Amacı : Trakya bölgesinde kavşak niteliği taşıyan Lüleburgaz ilçemizde büyük spor organizasyonlarına ev sahipliği yapmak, bölgemizi spor alanında cazibe merkezi olmasını sağlamak en önemli hedeflerimiz arasında yer almaktadır. Şuanda fizibilite çalışmalarını yaptığımız projemizi Spor Toto Teşkilat Başkanlığı sponsorluğu ile gerçekleştirilecektir.

SPORTOTO

İşin Adı : Lüleburgaz 2000 Seyirci Kapasiteli

Spor Salonu Yapım İşİ

Sözleşme Tarihi : 26.05.2022

Geçici Kabul Tarihi : Yapılmadı.

Kesin Kabul Tarihi : Yapılmadı.

Sözleşme Bedeli : 97.840.000,00 TL + KDV

Spor Toto Sözleşme Bedeli : 25.000.000,00 TL + KDV

Fiziki Gerçekleşme Oranı : % 99



LÜLEBURGAZ YARI OLİMPİK YÜZME HAVUZU YAPIM PROJESİ

Projenin Amacı : Trakya bölgesinde kavşak niteliği taşıyan Lüleburgaz ilçemizde büyük spor organizasyonlarına ev sahipliği yapmak için başlattığımız projelerimizden bir tanesi olan yarı olimpik yüzme havuzu projemizle hem ülke genelinde yüzme yarışlarını organize etmek hem de ilçemizde ilk büyük çaplı yüzme havuzu inşa ederek gençlerimizi yüzmeye teşvik ederek uluslararası platformda ülkemizi temsil edecek sporcuların yetişmesine katkıda bulunmak amacıyla başlattığımız ve şu anda fizibilite çalışmalarını yaptığımız Spor Toto Teşkilat Başkanlığı sponsorluğunda gerçekleştireceğimiz bir projedir.

SPOR TOTO

İşin Adı : Lüleburgaz Yarı Olimpik Yüzme Havuzu Yapım İşi

Sözleşme Tarihi : 13.06.2022

Geçici Kabul Tarihi : Yapılmadı.

Kesin Kabul Tarihi : Yapılmadı.

Sözleşme Bedeli : 13.900.000,00 TL + KDV

Spor Toto Sözleşme Bedeli : 4.300.000,00 TL + KDV

Fiziki Gerçekleşme Oranı : %60



KIRKLARELİ YENİ SPOR SALONU YAPIM PROJESİ

Projenin Amacı : Son yıllarda başarılı sporcular yetiştiren ülkemizin güzide şehirlerinden olan Kırklareli’nde gençlerimize modern spor tesisleri sunarak onları spora teşvik etmek ve gençlerimizden uluslararası kulvarlarda ülkemizi başarı ile temsil edecek sporcular yetişmesini sağlamak amacıyla yeni spor salonu projemize başlanmıştır.

İşin Adı : Kırklareli Yeni Spor Salonu Yapım İşi

Sözleşme Tarihi : 07.10.2020

Geçici Kabul Tarihi : -

Kesin Kabul Tarihi : Yapılmadı.

Sözleşme Bedeli : 30.318.000,00 TL + KDV

Fiziki Gerçekleşme Oranı : % 99



NOT: Bu projemizin yapım süreci Bakanlığımız tarafından yürütülmektedir.



DEMİRKÖY İLÇESİ SPOR SALONU YAPIM İŞİ

Projenin Amacı : İlçemizde bulunan gençlerimizin serbest zamanlarını, sosyal, kültürel ve sportif faaliyetlerle değerlendirmeye, bilgi ve beceri sahibi olmalarını sağlamaya yönelik yapacağımız bir projedir.

İşin Adı : Demirköy İlçesi Spor Salonu Yapım İşİ

Sözleşme Tarihi : 08.03.2023

İş Bitim Tarihi : 08.12.2023

Sözleşme Bedeli : 23.400.000,00 TL + KDV

Fiziki Gerçekleşme Oranı : % 50



YAPIM AŞAMASINDA BULUNAN PROJELERİMİZ

- *Kofçaz Açık Spor Tesisleri Bakım Onarım İşi*
- *Vize İlçe Karma Yurt Yapım İşi*



KOFÇAZ İLÇE AÇIK SPOR TESİSLERİ BAKIM ONARIM İŞİ

- İlçemizde meydana gelen yoğun fırtına sonucu oluşan hasarın giderilmesine yönelik açık spor tesisimizin bakım ve onarımı planlanmaktadır.

İşin Adı : Kofçaz İlçe Açık Spor Tesisleri
Bakım ve Onarım İşİ

Sözleşme Tarihi : Proje Aşamasında

İş Bitim Tarihi : -

Yaklaşık Bedeli : 483.371,53 TL + KDV

Fiziki Gerçekleşme Oranı : %0



VİZE İLÇE KARMA YURT YAPIM İŞİ

İlimizde yüksek öğrenim gören öğrencilerimizin barınma ihtiyaçları ile beraber sosyal ve kültürel gelişimlerine yardımcı olmak amacıyla yapımı planlanmaktadır.

İşin Adı	: Vize İlçe Karma Yurt Yapım İşİ
Sözleşme Tarihi	: Proje Aşamasında
İş Bitim Tarihi	: -
Yaklaşık Bedeli	: 65.300.000 TL + KDV
Fiziki Gerçekleşme Oranı	: %0



-Örnektir.



KIRKLARELİ

5
Proje Sayısı82.325.345
Toplam Proje Tutarı40.747.686
Toplam Harcama Tutarı16.419.443
Toplam Yıl Ödeneği16.282.512
Yılı Harcama Tutarı

İl Adı

Tümü

İlçe

Tümü

Proje Sahibi Kuruluş

KIRKLARELİ VALİLİĞİ

Proje Sahibi Bakanlık

Tümü

Harcama Yılı

2023

Başlama Yılı

Tümü

Bitiş Yılı

Tümü

Proje Durumu

Tümü

Proje Alt Durumu

Tümü

Proje İzlemede Mi ?

E

● Toplam Yıl Ödeneği ● Yılı Harcama Tutarı

16.419.443

16.282.512

0

1.Dönem Harcama Tutarı

0

2.Dönem Harcama Tutarı

14.697.767

3.Dönem Harcama Tutarı

1.584.745

4.Dönem Harcama Tutarı

%0,00

%0,00

%89,51

%9,65

Proje Yeri İlçe	Toplam Harcam...
DEMİRKÖY	16.282.512
LÜLEBURGAZ	0
MERKEZ	22.715.174
PINARHİSAR	1.750.000
VİZE	0
Toplam	40.747.686

Proje Sektörü	Toplam Harcama Tutarı	Toplam Harcama Yüzdesi
Diğer Kamu Hizmetleri-İktis...	22.715.174	55,75%
Konut	18.032.512	44,25%
Toplam	40.747.686	100,00%

Bakanlık Adı	Toplam Harcama T...
İÇİŞLERİ BAKANLIĞI	40.747.686
Toplam	40.747.686

Proje Adı	Yatırımcı Kuruluş	Proje Durumu	Toplam Yıl Ödeneği	Toplam Proje Tutarı	Önceki Yıllar Toplam Harcaması	Yılı Ha
DEMİRKÖY HÜKÜMET KONAĞI YAPIMI	KIRKLARELİ VALİLİĞİ	Devam Ediyor	16.282.512	57.723.240	0	
DOĞAL AFET GİDERLERİ	KIRKLARELİ VALİLİĞİ	Devam Ediyor	1	22.715.175	22.715.174	
LÜLEBURGAZ HÜKÜMET KONAĞI BAKIM VE ONARIMI	KIRKLARELİ VALİLİĞİ	Devam Ediyor	116.601	116.601	0	
RHİSAR KAYMAKAMEVİ İNŞAATI	KIRKLARELİ VALİLİĞİ	Devam Ediyor	0	1.750.000	1.750.000	
VİZE HÜKÜMET KONAĞI BAKIM VE ONARIMI	KIRKLARELİ VALİLİĞİ	Devam Ediyor	20.329	20.329	0	
Toplam			16.419.443	82.325.345	24.465.174	

KIRKLARELİ

2
Proje Sayısı1.850.000
Toplam Proje Tutarı173.728
Toplam Harcama Tutarı1.850.000
Toplam Yıl Ödeneği173.728
Yılı Harcama Tutarıİl Adı
Tümüİlçe
TümüProje Sahibi Kuruluş
KIRKLARELİ İL JANDARMA KOMUTANLIĞIProje Sahibi Bakanlık
TümüHarcama Yılı
2023Başlama Yılı
TümüBitiş Yılı
TümüProje Durumu
TümüProje Alt Durumu
TümüProje İzlemede Mi ?
E

● Toplam Yıl Ödeneği ● Yılı Harcama Tutarı

1.850.000

173.728

0
1.Dönem Harcama Tutarı149.536
2.Dönem Harcama Tutarı0
3.Dönem Harcama Tutarı24.192
4.Dönem Harcama Tutarı

%0,00

%8,08

%0,00

%1,31

Proje Yeri İlçe	Toplam Harcam...
MERKEZ	149.536
VİZE	24.192
Toplam	173.728

Proje Sektörü	Toplam Harcama Tutarı	Toplam Harcama Yüzdesi
Diğer Kamu Hizmetleri-Sosyal	173.728	100,00%
Toplam	173.728	100,00%

Bakanlık Adı	Toplam Harcama T...
İÇİŞLERİ BAKANLIĞI	173.728
Toplam	173.728

Proje Adı	Yatırımcı Kuruluş	Proje Durumu	Toplam Yıl Ödeneği	Toplam Proje Tutarı	Önceki Yıllar Topla
JANDARMA LOJMANLARI BAKIM VE ONARIMI	KIRKLARELİ İL JANDARMA KOMUTANLIĞI	Devam Ediyor	1.150.000	1.150.000	
VİZE İLÇE JANDARMA K.LIĞI ETÜD PROJE İŞLERİ	KIRKLARELİ İL JANDARMA KOMUTANLIĞI	Devam Ediyor	700.000	700.000	
Toplam			1.850.000	1.850.000	

KIRKLARELİ

4
Proje Sayısı15.006.795
Toplam Proje Tutarı4.628.877
Toplam Harcama Tutarı15.006.795
Toplam Yıl Ödeneği4.628.877
Yılı Harcama Tutarı

İl Adı

Tümü

İlçe

Tümü

Proje Sahibi Kuruluş

KIRKLARELİ İL EMNİYET MÜDÜRLÜĞÜ

Proje Sahibi Bakanlık

Tümü

Harcama Yılı

2023

Başlama Yılı

Tümü

Bitiş Yılı

Tümü

Proje Durumu

Tümü

Proje Alt Durumu

Tümü

Proje İzlemede Mi ?

E

● Toplam Yıl Ödeneği ● Yılı Harcama Tutarı

4.628.877

15.006.795

0

1.Dönem Harcama Tutarı

%0,00

13.519

2.Dönem Harcama Tutarı

%0,09

57.910

3.Dönem Harcama Tutarı

%0,39

4.557.448

4.Dönem Harcama Tutarı

%30,37

Proje Yeri İlçe	Toplam Harcam...
MERKEZ	4.000.000
MUHTELİF İLÇE	628.877
Toplam	4.628.877

Proje Sektörü	Toplam Harcama Tutarı	Toplam Harcama Yüzdesi
Diğer Kamu Hizmetleri-Sosyal	4.557.448	98,46%
Diğer Kamu Hizmetleri-İktis...	71.429	1,54%
Toplam	4.628.877	100,00%

Bakanlık Adı	Toplam Harcama T...
İÇİŞLERİ BAKANLIĞI	4.628.877
Toplam	4.628.877

Proje Adı	Yatırımcı Kuruluş	Proje Durumu	Toplam Yıl Ödeneği	Toplam Proje Tutarı	Önceki Yıllar Top
EMNİYET HİZMET BİNALARI BAKIM VE ONARIMLARI	KIRKLARELİ İL EMNİYET MÜDÜRLÜĞÜ	Projeye Başlanmadı	6.750.800	6.750.800	
EMNİYET LOJMANLARI DOĞALGAZ DÖNÜŞÜMÜ	KIRKLARELİ İL EMNİYET MÜDÜRLÜĞÜ	Devam Ediyor	3.428.304	3.428.304	
KENT GÜVENLİK SİSTEMİ ÇEVRE GÜVENLİK KAMERA SİSTEMİ PLAKA TA...	KIRKLARELİ İL EMNİYET MÜDÜRLÜĞÜ	Bitti	4.000.000	4.000.000	
MALZEME ALIMI İLE DİĞER BAKIM VE ONARIMLAR	KIRKLARELİ İL EMNİYET MÜDÜRLÜĞÜ	Devam Ediyor	827.691	827.691	
Toplam			15.006.795	15.006.795	

KIRKLARELİ

6
Proje Sayısı43.825.398
Toplam Proje Tutarı43.543.052
Toplam Harcama Tutarı33.662.249
Toplam Yıl Ödeneği33.449.902
Yılı Harcama Tutarıİl Adı
Tümüİlçe
TümüProje Sahibi Kuruluş
KIRKLARELİ İL KÜLTÜR VE TURİZM MÜDÜ...Proje Sahibi Bakanlık
TümüHarcama Yılı
2023Başlama Yılı
TümüBitiş Yılı
TümüProje Durumu
TümüProje Alt Durumu
TümüProje İzlemede Mi ?
E

● Toplam Yıl Ödeneği ● Yılı Harcama Tutarı

33.662.249

33.449.902

3.652.126
1.Dönem Harcama Tutarı137.327
2.Dönem Harcama Tutarı17.272.625
3.Dönem Harcama Tutarı12.387.824
4.Dönem Harcama Tutarı

%10,85

%0,41

%51,31

%36,80

Proje Yeri İlçe	Toplam Harcam...
LÜLEBURGAZ	26.462.854
MUHTELİF İLÇE	16.686.707
PINARHİSAR	47.655
VİZE	345.836
Toplam	43.543.052

Proje Sektörü	Toplam Harcama Tutarı	Toplam Harcama Yüzdesi
Eğitim	26.462.854	60,77%
İmalat	16.734.362	38,43%
Diğer Kamu Hizmetleri-Sosyal	345.836	0,79%
Toplam	43.543.052	100,00%

Bakanlık Adı	Toplam Harcama T...
KÜLTÜR VE TURİZM BAKANLIĞI	43.543.052
Toplam	43.543.052

Proje Adı	Yatırımcı Kuruluş	Proje Durumu	Toplam Yıl Ödeneği	Toplam Proje Tutarı	Öncel
BABAESKİ SARI SALTUK KÜLTÜR EVİ YAPIMI	KIRKLARELİ İL KÜLTÜR VE TURİZM MÜDÜRLÜĞÜ	Devam Ediyor	16.686.707	16.686.707	
ESKİ ESER RESTORASYONLARINA YARDIM	KIRKLARELİ İL KÜLTÜR VE TURİZM MÜDÜRLÜĞÜ	Projeye Başlanmadı	1	1	
LÜLEBURGAZ İLÇE HALK KÜTÜPHANESİ İNŞAATI (2.555 M2)	KIRKLARELİ İL KÜLTÜR VE TURİZM MÜDÜRLÜĞÜ	Devam Ediyor	16.369.704	26.462.854	
PINARHİSAR İLÇE HALK KÜTÜPHANESİ TADİLATI	KIRKLARELİ İL KÜLTÜR VE TURİZM MÜDÜRLÜĞÜ	Devam Ediyor	260.000	260.000	
VİZE İLÇE HALK KÜTÜPHANESİ TADİLATI	KIRKLARELİ İL KÜLTÜR VE TURİZM MÜDÜRLÜĞÜ	Bitti	345.836	345.836	
YEREL KÜLTÜREL ETKİNLİKLERE YARDIM ÇALIŞMALARI	KIRKLARELİ İL KÜLTÜR VE TURİZM MÜDÜRLÜĞÜ	Projeye Başlanmadı	1	70.000	
Toplam			33.662.249	43.825.398	

KIRKLARELİ

10
Proje Sayısı563.157.047
Toplam Proje Tutarı132.371.934
Toplam Harcama Tutarı172.676.247
Toplam Yıl Ödeneği113.385.500
Yılı Harcama Tutarı

İl Adı

Tümü

İlçe

Tümü

Proje Sahibi Kuruluş

KIRKLARELİ İL MİLLİ EĞİTİM MÜDÜRLÜĞÜ

Proje Sahibi Bakanlık

Tümü

Harcama Yılı

2023

Başlama Yılı

Tümü

Bitiş Yılı

Tümü

Proje Durumu

Tümü

Proje Alt Durumu

Tümü

Proje İzlemede Mi ?

E

H

● Toplam Yıl Ödeneği ● Yılı Harcama Tutarı

172.676.247

113.385.500

6.339.223

1.Dönem Harcama Tutarı

%3,67

29.245.266

2.Dönem Harcama Tutarı

%16,94

31.301.553

3.Dönem Harcama Tutarı

%18,13

46.499.458

4.Dönem Harcama Tutarı

%26,93

Proje Yeri İlçe	Toplam Harcam...
BABAESKİ	6.887.924
LÜLEBURGAZ	251.568
MERKEZ	125.232.442
Toplam	132.371.934

Proje Sektörü	Toplam Harcama Tutarı	Toplam Harcama Yüzdesi
Eğitim	132.371.934	100,00%
Toplam	132.371.934	100,00%

Bakanlık Adı	Toplam Harcama T...
MİLLİ EĞİTİM BAKANLIĞI	132.371.934
Toplam	132.371.934

Proje Adı	Yatırmcı Kuruluş	Proje Durumu	Toplam Yıl Ödeneği	Toplam Proje Tutarı	Önceki Yıl
BABAESKİ ORTAOKULU İNŞAATI (24 DRS)	KIRKLARELİ İL MİLLİ EĞİTİM MÜDÜRLÜĞÜ	Projeye Başlanmadı	3.000.000	51.945.000	
BABAESKİ TOBB ANAOKULU İNŞAATI (6 DRS)	KIRKLARELİ İL MİLLİ EĞİTİM MÜDÜRLÜĞÜ	Devam Ediyor	10.432.330	11.494.000	
İLKÖĞRETİM VE GENEL ORTAÖĞRETİM KURUMLARI BAKIM VE ONARI...	KIRKLARELİ İL MİLLİ EĞİTİM MÜDÜRLÜĞÜ	Bitti	46.972.522	55.485.000	
KIRKLARELİ BADEMLİK (CAMİKEBİR) MAH. İLKOKULU YAPIMI (16 DRS)	KIRKLARELİ İL MİLLİ EĞİTİM MÜDÜRLÜĞÜ	Bitti	22.737.947	32.688.047	
KIRKLARELİ İSTİKLAL ORTAOKULU İNŞAATI (24 DRS)	KIRKLARELİ İL MİLLİ EĞİTİM MÜDÜRLÜĞÜ	Devam Ediyor	19.328.447	52.290.000	
KIRKLARELİ OSB MESLEKİ VE TEKNİK LİSESİ (16 DRS + 3 ATÖLYE + SPO...	KIRKLARELİ İL MİLLİ EĞİTİM MÜDÜRLÜĞÜ	İhale Aşamasında	14.800.000	148.000.000	
LÜLEBURGAZ DERE MAHALLESİ ÖZEL EĞİTİM ANAOKULU İNŞAATI (12 ...	KIRKLARELİ İL MİLLİ EĞİTİM MÜDÜRLÜĞÜ	Devam Ediyor	1	41.865.000	
LÜLEBURGAZ MESLEKİ VE TEKNİK ANADOLU LİSESİ İNŞAATI (24 DERSLİK)	KIRKLARELİ İL MİLLİ EĞİTİM MÜDÜRLÜĞÜ	İhale Aşamasında	27.000.000	132.800.000	
Toplam			172.676.247	563.157.047	



KIRKLARELİ VALİLİĞİ İl Milli Eğitim Müdürlüğü

**2024 Yılı 1. Dönem
İl Koordinasyon Kurulu Toplantısı
23.01.2024**

SUNUM



KIRKLARELİ VALİLİĞİ İl Milli Eğitim Müdürlüğü



Yatırımın türü	Toplam Proje Sayısı	2023 Yılı Ödeneği(TL)	2023 Yılı Gönderilen Ödenek (TL)	2023 Yılı Harcamaları (TL)	Devam Eden Proje Sayısı
Toplam Proje Tutarı: 521.354.000,00 TL	10	172.676.246,00	128.615.144,00	113.385.500,00	3
Anaokulu İnşaatları	3	16.932.330,00	9.253.356,00	5.659.454,00	2
İlkokul-Ortaokul İnşaatları	3	45.066.394,00	45.066.394,00	42.233.194,00	1
Meslek Lisesi İnşaatları	2	41.800.000,00	5.417.872,00	169.440,00	-
Bakım ve Onarımlar	2	68.877.522,00	68.877.522,00	65.323.412,00	-

*Verilerin tarihi: 29 Aralık 2023'dür.



KIRKLARELİ VALİLİĞİ

İl Milli Eğitim Müdürlüğü



Yatırımcı kuruluş : İl Milli Eğitim Müdürlüğü

Adı : **Babaeski Anaokulu (TOBB)**

Yeri : **Gaziosmanpaşa Mah. 389 ada 211 parsel**

Karakteristiği : **6 Derslik**

Finansman kaynağı : **Özel Bütçe + İl Özel İdare**

Başlama ve bitiş tarihi : **2020 – 2024**

Proje tutarı : **11.494.000,00**

İhale bedeli : **9.687.800,00 KDV Dahil**

Önceki yıllar harcaması : **1.061.670,00**

Program yılı ödeneği : **10.432.310,00**

Harcama : **5.659.454,00**

Fiziki durumu : **Devam Ediyor**

Açıklamalar : **İnşaat %70 seviyesinde devam ediyor.**

Görseller





KIRKLARELİ VALİLİĞİ

İl Milli Eğitim Müdürlüğü



Yatırımcı kuruluş : İl Milli Eğitim Müdürlüğü

Görseller

Adı : **Merkez Camikebir Mah. İlkokulu**

Yeri : **Merkez Camikebir Mah. 1277 ada 1 parsel**

Karakteristiği : **16 Derslik**

Finansman kaynağı : **İl Özel İdare**

Başlama ve bitiş tarihi : **2021 – 2023**

Proje tutarı : **32.750.000,00**

İhale bedeli : **23.435.980,00 KDV Dahil**

Önceki yıllar harcaması : **9.950.100,00**

Program yılı ödeneği : **22.737.947,00**

Harcama : **22.737.947,00**

Fiziki durumu : **Bitti**

Açıklamalar : **İnşaat tamamlandı. Geçici Kabulü Yapıldı. 29.06.2023**

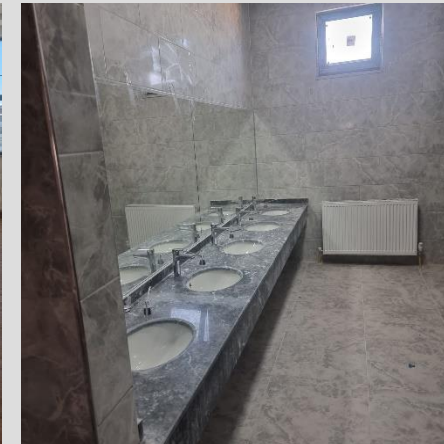
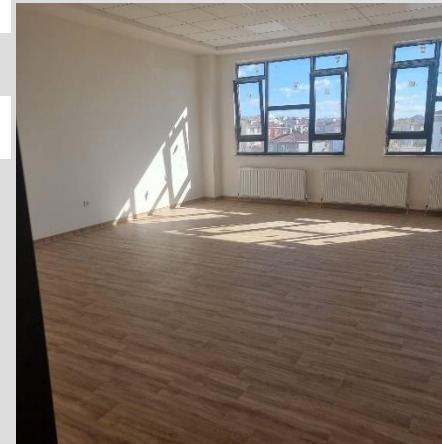



KIRKLARELİ VALİLİĞİ

İl Millî Eğitim Müdürlüğü



Yatırımcı kuruluş : İl Millî Eğitim Müdürlüğü

Adı : **Dt. Şeyma Biran (Dere Mah.) Özel Eğitim Anaokulu (ÖE-AO) (Hayırsever - Ayni %100)**

Yeri : **Dere Mah. 584 ada 4 parsel**

Karakteristiği : **12 Derslik**

Finansman kaynağı : **HAYIRSEVER**

Başlama ve bitiş tarihi : **2022 – 2024**

Proje tutarı : -

İhale bedeli : -

Önceki yıllar harcaması : **0**

Program yılı ödeneği : -

Harcama : **0**

Fiziki durumu : **Devam Ediyor**

Açıklamalar : **İnşaat %40 seviyesinde devam ediyor.**

Görseller





KIRKLARELİ VALİLİĞİ

İl Milli Eğitim Müdürlüğü



Yatırımcı kuruluş	: İl Milli Eğitim Müdürlüğü
Adı	: Babaeski Ortaokulu (Yık-Yap)
Yeri	: Babaeski Gaziosmanpaşa Mah. 389 ada 210 parsel
Karakteristiği	: 24 Derslik
Finansman kaynağı	: İl Özel İdare
Başlama ve bitiş tarihi	: 2022 – 2024
Proje tutarı	: 51.945.000,00
İhale bedeli	: -
Önceki yıllar harcaması	: 0
Program yılı ödeneği	: 3.000.000,00
Harcama	: 0
Fiziki durumu	: Proje Aşamasında
Açıklamalar	: Bakanlığımızın 27.12.2023 tarih ve 93097031 sayılı yazısıyla Proje; Program Rasyonelleştirme Kapsamında İlimiz Temel Eğitim Kurumları Yapım Programından Çıkarılmıştır.

Görseller

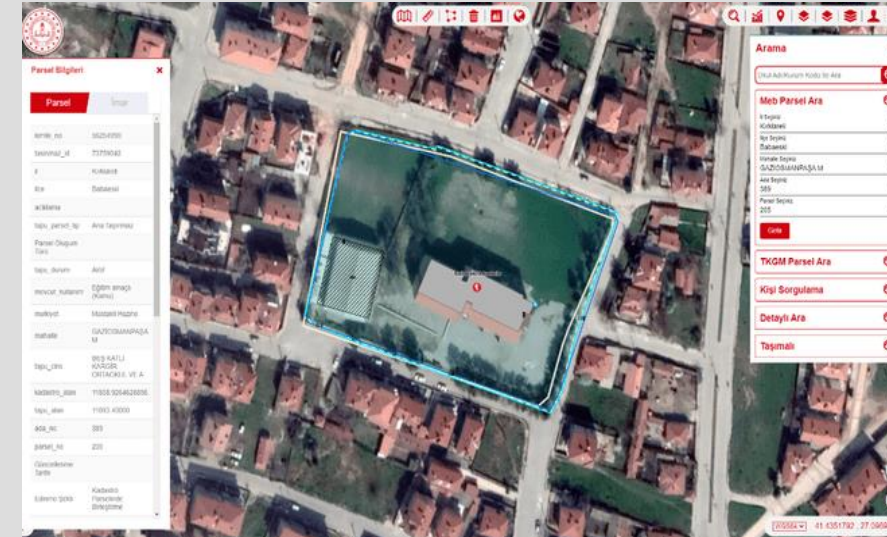

*Görsel Temsilidir.



KIRKLARELİ VALİLİĞİ

İl Milli Eğitim Müdürlüğü



Yatırımcı kuruluş : İl Milli Eğitim Müdürlüğü

Adı : **Merkez İstiklal Ortaokulu (Yık-Yap)**

Yeri : **Merkez Karakaş Mah. 1436 ada 1 parsel**

Karakteristiği : **24 Derslik**

Finansman kaynağı : **İl Özel İdare**

Başlama ve bitiş tarihi : **2022 – 2024**

Proje tutarı : **52.290.000,00**

İhale bedeli : **44.073.000,00 (KDV Dahil)**

Önceki yıllar harcaması : **8.708**

Program yılı ödeneği : **19.328.447,00**

Harcama : **19.328.447,00**

Fiziki durumu : **Devam Ediyor**

Açıklamalar : **İnşaat %60 seviyesinde devam ediyor.**

Görseller





KIRKLARELİ VALİLİĞİ

İl Millî Eğitim Müdürlüğü



Yatırımcı kuruluş	: İl Millî Eğitim Müdürlüğü
Adı	: Mesleki ve Teknik Anadolu Lisesi (Yık-Yap)
Yeri	: Lüleburgaz Kurtuluş Mah. 502 ada, 773 parsel
Karakteristiği	: 24 Derslik + 3 Atölye + Spor Salonu
Finansman kaynağı	: Genel Bütçe
Başlama ve bitiş tarihi	: 2015-2025
Proje tutarı	: 132.800.000,00
İhale bedeli	: -
Önceki yıllar harcaması	: 82.128,00
Program yılı ödeneği	: 27.000.000,00
Harcama	: -
Fiziki durumu	: İhale Hazırlık Aşamasında.
Açıklamalar	: Bakanlığımızın 15.09.2023 tarih ve 84151560 sayılı yazısıyla Proje; İlimiz 2023 Yılı Devlet Yatırım Programından Çıkarılmıştır.

Görseller



*Görsel Temsilidir.



KIRKLARELİ VALİLİĞİ

İl Milli Eğitim Müdürlüğü



Yatırımcı kuruluş	: İl Milli Eğitim Müdürlüğü
Adı	: OSB Mesleki ve Teknik Anadolu Lisesi
Yeri	: Merkez Kızılcıkdere Mevkii 128 ada, 3 parsel
Karakteristiği	: 16 Derslik + 3 Atölye + Sp.SI
Finansman kaynağı	: Genel Bütçe
Başlama ve bitiş tarihi	: 2021 – 2025
Proje tutarı	: 148.000.000,00
İhale bedeli	: -
Önceki yıllar harcaması	: 0
Program yılı ödeneği	: 14.800.000,00
Harcama	: 0
Fiziki durumu	: Proje Aşamasında.
Açıklamalar	: Projenin, Mimari Uygulama Projesi Bakanlığımızca onaylanmıştır. Ayrıca, söz konusu yapım işinin ihale edilebilmesi için Bakanlığımızdan ihale izin onayı alınmıştır. Söz konusu proje alanının Zemin Etüd İşlemi Yapılmıştır. Projenin 2023 Yılı Yaklaşık Maliyeti Hazırlanmış olup, Bakanlığımızın Onayı Beklenmektedir.

Görseller





KIRKLARELİ VALİLİĞİ

İl Millî Eğitim Müdürlüğü



İl Millî Eğitim Müdürlüğü		Onarımlar						29 Aralık 2023									
Sıra no	Sektörü	Proje numarası	Proje adı ve karakteristiği	Bütçe Türü	Projenin yeri (ilçe)	Başlama tarihi	Bitiş tarihi	Proje tutarı (TL)	Önceki yıllar harcamaları (TL)	2023 yılı ödeneği (TL)	2023 yılında gönderilen ödenek (TL)	2023 yılı harcamaları (TL)	Nakdi gerçekleşme (%)	Fiziki gerçekleşme (%)	Proje durumu	Açıklamalar	
			Bakım ve Onarımlar					77,390,000	7,883,828	68,877,522	68,877,522	65,323,412	95	100			
			İlköğretim ve Genel Ortaöğretim					55,485,000	7,883,828	46,972,522	46,972,522	44,095,002	94	100			
			Temel Eğitim Okulları					41,820,000	7,883,828	33,307,522	33,307,522	31,306,603	94	100			
1	Eğitim	-	Kırkşehitler İlkokulu (Ek Bina) Restorasyon	GB	Merkez	2021	2023	30,000,000	7,883,828	21,477,522	21,477,522	21,477,522	100	99.9	DE	Geçici Kabul Aşamasındadır.	
2	Eğitim	-	Kırklareli İmam Hatip Ortaokulu	GB	Merkez	2023	2023	1,100,000	0	1,100,000	1,100,000	764,282	69	100	BT İş Bitti		
3	Eğitim	-	Üsküp Atatürk İlkokulu-Doğalgaz Dönüşüm	GB	Merkez	2023	2023	500,000	0	500,000	500,000	474,000	95	100	BT İş Bitti		
4	Eğitim	-	Ahmetbey Cumhuriyet İlkokulu-Doğalgaz Dönüşüm	GB	Lüleburgaz	2023	2023	350,000	0	360,000	360,000	351,600	98	100	BT İş Bitti		
5	Eğitim	-	Ahmetbey Atatürk Ortaokulu-Doğalgaz Dönüşüm	GB	Lüleburgaz	2023	2023	515,000	0	515,000	515,000	514,800	100	100	BT İş Bitti		
6	Eğitim	-	Alpullu Şeker Ortaokulu-Doğalgaz Dönüşüm	GB	Babaeski	2023	2023	635,000	0	635,000	635,000	630,000	99	100	BT İş Bitti		
7	Eğitim	-	Büyükmandıra Atatürk İlkokulu-Doğalgaz Dönüşüm	GB	Babaeski	2023	2023	555,000	0	555,000	555,000	535,140	96	100	BT İş Bitti		
8	Eğitim	-	Büyükmandıra Cumhuriyet Ortaokulu-Doğalgaz Dönüşüm	GB	Babaeski	2023	2023	700,000	0	700,000	700,000	696,000	99	100	BT İş Bitti		
9	Eğitim	-	Atatürk Ortaokulu-Doğalgaz Dönüşüm	GB	Vize	2023	2023	1,520,000	0	1,520,000	1,520,000	777,600	51	100	BT İş Bitti		
10	Eğitim	-	Arife Bekir Uğurlu İlkokulu-Doğalgaz Dönüşüm	GB	Vize	2023	2023	830,000	0	830,000	830,000	792,000	95	100	BT İş Bitti		
11	Eğitim	-	Pınarhisar Atatürk Ortaokulu-Doğalgaz Dönüşüm	GB	Pınarhisar	2023	2023	800,000	0	800,000	800,000	660,000	83	100	BT İş Bitti		
12	Eğitim	-	Pınarhisar Cumhuriyet İlkokulu-Doğalgaz Dönüşüm	GB	Pınarhisar	2023	2023	565,000	0	565,000	565,000	502,080	89	100	BT İş Bitti		
13	Eğitim	-	Pınarhisar İmam Hatip Ortaokulu-Doğalgaz Dönüşüm	GB	Pınarhisar	2023	2023	850,000	0	850,000	850,000	659,700	78	100	BT İş Bitti		
14	Eğitim	-	19 Evler İlkokulu-Doğalgaz Dönüşüm	GB	Pınarhisar	2023	2023	800,000	0	800,000	800,000	569,880	71	100	BT İş Bitti		
15	Eğitim	-	Adalet Erez İlkokulu-Atatürk Ortaokulu	Öİ	Vize	2023	2023	1,500,000	0	1,500,000	1,500,000	1,434,000	96	100	BT İş Bitti		
16	Eğitim	-	Zübeyde Hanım Anaokulu	Öİ	Merkez	2023	2023	600,000	0	600,000	600,000	468,000	78	100	BT İş Bitti		
			Ortaöğretim Okulları					13,665,000	0	13,665,000	13,665,000	12,788,399	94	100			
17	Eğitim	-	Kırklareli Anadolu Lisesi	GB	Merkez	2023	2023	980,000	0	980,000	980,000	874,131	89	100	BT İş Bitti		
18	Eğitim	-	Kırklareli Atatürk Anadolu Lisesi	GB	Merkez	2023	2023	1,885,000	0	1,885,000	1,885,000	1,498,470	79	100	BT İş Bitti		
19	Eğitim	-	Lüleburgaz Anadolu Lisesi	GB	Lüleburgaz	2023	2023	4,350,000	0	4,350,000	4,350,000	4,306,898	99	100	BT İş Bitti		
20	Eğitim	-	Lüleburgaz Atatürk Anadolu Lisesi	GB	Lüleburgaz	2023	2023	1,650,000	0	1,650,000	1,650,000	1,429,200	87	100	BT İş Bitti		
21	Eğitim	-	Babaeski Şehit Ersan Yenici Anadolu Lisesi	GB	Babaeski	2023	2023	4,185,000	0	4,185,000	4,185,000	4,068,000	97	100	BT İş Bitti		
22	Eğitim	-	Büyükmandıra Anadolu Lisesi-Doğalgaz Dönüşüm	GB	Babaeski	2023	2023	615,000	0	615,000	615,000	611,700	99	100	BT İş Bitti		



KIRKLARELİ VALİLİĞİ

İl Milli Eğitim Müdürlüğü



		Mesleki ve Teknik Eğitim					21,905,000	0	21,905,000	21,905,000	21,228,411	97	100	
		Mesleki Teknik Eğitim Okulları					16,400,000	0	16,400,000	16,400,000	16,008,563	98	100	
23	Eğitim	- Kırklareli Mesleki ve Teknik Anadolu Lisesi (Turizm - Otelcilik)	GB	Merkez	2023	2023	1,785,000	0	1,785,000	1,785,000	1,781,513	100	100	BT İş Bitti
24	Eğitim	- Mimar Sinan Mesleki ve Teknik Anadolu Lisesi	GB	Merkez	2023	2023	9,600,000	0	9,600,000	9,600,000	9,544,007	99	100	BT İş Bitti
25	Eğitim	- Ahmetbey Şehit Öğretmen Uğur Gören Çok Programlı Anadolu Lisesi-Doğalgaz Dönüşüm	GB	Lüleburgaz	2023	2023	470,000	0	470,000	470,000	466,200	99	100	BT İş Bitti
26	Eğitim	- Büyükkarşıran Çok Programlı Anadolu Lisesi	GB	Lüleburgaz	2023	2023	2,300,000	0	2,300,000	2,300,000	2,244,000	98	100	BT İş Bitti
27	Eğitim	- Babaeski Mesleki ve Teknik Anadolu Lisesi	GB	Babaeski	2023	2023	955,000	0	955,000	955,000	838,843.68	88	100	BT İş Bitti
28	Eğitim	- Pınarhisar Mesleki ve Teknik Anadolu Lisesi-Doğalgaz Dönüşüm	GB	Pınarhisar	2023	2023	1,290,000	0	1,290,000	1,290,000	1,134,000	88	100	BT İş Bitti
		Hayat Boyu Öğrenme-Özel Eğitim Uygulama Kurumları- Kurum Binaları					5,505,000	0	5,505,000	5,505,000	5,219,847	95	100	
29	Eğitim	- Lüleburgaz Ticaret ve Sanayi Odası BİLSEM	GB	Lüleburgaz	2023	2023	1,080,000	0	1,080,000	1,080,000	929,127	86	100	BT İş Bitti
30	Eğitim	- Vize Halk Eğitimi Merkezi-Doğalgaz Dönüşüm	GB	Vize	2023	2023	690,000	0	690,000	690,000	687,600	100	100	BT İş Bitti
31	Eğitim	- Pınarhisar Halk Eğitimi Merkezi-Doğalgaz Dönüşüm	GB	Pınarhisar	2023	2023	650,000	0	650,000	650,000	550,800	85	100	BT İş Bitti
32	Eğitim	- Demirköy Halk Eğitimi Merkezi Çatı ve Engelli Rampası	GB	Demirköy	2023	2023	695,000	0	695,000	695,000	686,400	99	100	BT İş Bitti
33	Eğitim	- Lüleburgaz Halk Eğitimi Merkezi	GB	Lüleburgaz	2023	2023	1,880,000	0	1,880,000	1,880,000	1,858,800	99	100	BT İş Bitti
34	Eğitim	- Demirköy Halk Eğitimi Merkezi	GB	Demirköy	2023	2023	510,000	0	510,000	510,000	507,120	99	100	BT İş Bitti



KIRKLARELİ VALİLİĞİ İl Milli Eğitim Müdürlüğü

ARZ EDERİM...

**Hilal Liliyar ÖZEFSUN
İl Milli Eğitim Müdür V.**

KIRKLARELİ

17
Proje Sayısı2.205.961.212
Toplam Proje Tutarı363.416.776
Toplam Harcama Tutarı232.371.065
Toplam Yıl Ödeneği232.362.404
Yılı Harcama Tutarı

İl Adı

Tümü

45.641.020

1.Dönem Harcama Tutarı

86.786.464

2.Dönem Harcama Tutarı

62.758.638

3.Dönem Harcama Tutarı

37.176.282

4.Dönem Harcama Tutarı

İlçe

Tümü

%19,64

%37,35

%27,01

%16,00

Proje Sahibi Kuruluş

KIRKLARELİ İL SAĞLIK MÜDÜRLÜĞÜ

Proje Sahibi Bakanlık

Tümü

Harcama Yılı

2023

Başlama Yılı

Tümü

Bitiş Yılı

Tümü

Proje Durumu

Tümü

Proje Alt Durumu

Tümü

Proje İzlemede Mi ?

E

● Toplam Yıl Ödeneği ● Yılı Harcama Tutarı

232.371.065
232.362.404

Proje Yeri İlçe	Toplam Harcam...
BABAESKİ	6.046.142
DEMİRKÖY	0
LÜLEBURGAZ	70.175.464
MERKEZ	287.195.170
PINARHİSAR	0
Toplam	363.416.776

Proje Sektörü	Toplam Harcama Tutarı	Toplam Harcama Yüzdesi
Sağlık	363.416.776	100,00%
Toplam	363.416.776	100,00%

Bakanlık Adı	Toplam Harcama T...
SAĞLIK BAKANLIĞI	363.416.776
Toplam	363.416.776

Proje Adı	Yatırmcı Kuruluş	Proje Durumu	Toplam Yıl Ödeneği	Toplam Proje Tutarı	Önceki Yıllar Top...
BABAESKİ ALPULLU 3 HEKİMLİ ASM + 112 ASHİ	KIRKLARELİ İL SAĞLIK MÜDÜRLÜĞÜ	Projeye Başlanmadı	178.174	11.500.000	
BABAESKİ ATATÜRK MAHALLESİ 4 NOLU ASM + 112 ASHİ	KIRKLARELİ İL SAĞLIK MÜDÜRLÜĞÜ	Devam Ediyor	5.802.968	12.654.320	
BABAESKİ İLÇE SAĞLIĞI MÜDÜRLÜĞÜ + AİLE SAĞLIĞI MERKEZİ (SHM+...	KIRKLARELİ İL SAĞLIK MÜDÜRLÜĞÜ	Projeye Başlanmadı	1	122.225.000	
DEMİRKÖY 112 ASHİ	KIRKLARELİ İL SAĞLIK MÜDÜRLÜĞÜ	İhale Aşamasında	1	1.939.927	
DEMİRKÖY İĞNEADA AİLE SAĞLIĞI MERKEZİ (2AHB) + 112 ASHİ	KIRKLARELİ İL SAĞLIK MÜDÜRLÜĞÜ	İhale Aşamasında	1	12.250.000	
KIRKLARELİ DOLHAN SAĞLIK EVİ	KIRKLARELİ İL SAĞLIK MÜDÜRLÜĞÜ	Projeye Başlanmadı	1	2.973.600	
KIRKLARELİ EĞİTİM VE ARAŞTIRMA HASTANESİ EK BİNA İNŞAATI (250 Y...	KIRKLARELİ İL SAĞLIK MÜDÜRLÜĞÜ	Projeye Başlanmadı	1	1.562.500.000	
KIRKLARELİ MERKEZ 6 NO'LU AİLE SAĞLIĞI MERKEZİ (4 AHB)	KIRKLARELİ İL SAĞLIK MÜDÜRLÜĞÜ	Bitti	5.146.147	6.664.928	
Toplam			232.371.065	2.205.961.212	



T.C. SAĞLIK BAKANLIĞI
KIRKLARELİ
İL SAĞLIK MÜDÜRLÜĞÜ

KIRKLARELİ
SAĞLIK YATIRIMLARI

Aralık 2023



2023 YILINDA
TAMAMLANAN
YATIRIMLAR

3

İNŞAATI
DEVAM EDEN
YATIRIMLAR

4

YAPIM İNŞAATI
İHALESİ İPTAL OLAN
YATIRIMLAR

1

TOPLAM
16

1

YAPIM İNŞATI FESH
EDİLEN YATIRIMLAR

3

PROJE AŞAMASINDAKİ
YATIRIMLAR

4

YAPIM İHALE AŞAMASI
YATIRIMLAR



2023 YILINDA TAMAMLANAN YATIRIMLAR

3



LÜLEBURGAZ İLÇE SAĞLIK MÜDÜRLÜĞÜ+2 Nolu 8 HEKİMLİ AİLE SAĞLIĞI MERKEZİ+SAĞLIKLI HAYAT MERKEZİ+ 112 ACİL SAĞLIK HİZMETLERİ İSTASYON BİNASI)



YATIRIM KÜNYESİ	
Proje Numarası	2006I00-166421-166449
İhale Makamı	Kırklareli İl Özel İdare
Kontrollük Makamı	Kırklareli İl Özel İdare
İşin Süresi	650+108
Bitiş Tarihi	16.03.2023
Fiziki İlerleme %	100
Yatırım Maliyeti (KDV Dahil)	18.989.553,00 +KDV (22.407.672,54) /Toplam Proje Maliyeti 57.684.582,18 KDV Dahil
İhale Tarihi	01.02.2021
Yer Teslim Tarihi	09.02.2021
Mahalle-Ada/Parsel No	Gündoğu -618/626
Oturum Alanı m ²	812,25
Toplam Kapalı Alan m ²	5.183
Toplam Arsa Alan m ²	1.895
Yüklenici Firma	Kılıçlar İnşaat
Kat Blok Sayısı	B+Z+4 NK / 1 Blok
Açıklamalar: 18.05.2023 tarihi itibari ile hizmete başlamıştır.	



MERKEZ 6 NOLU PINAR MAHALLESİ (4 AHB) AİLE SAĞLIĞI MERKEZİ



YATIRIM KÜNYESİ

Proje Numarası	2006100-823-133-235
İhale Makamı	Kırklareli İl Sağlık Müdürlüğü
Kontrollük Makamı	Kırklareli İl Özel İdare
İşin Süresi	300 gün
Bitiş Tarihi	25.08.2023
Fiziki İlerleme %	100
İhale Bedeli (KDV Dahil)/Gerçekleşen Ödeme TL	4.984.000,00 +KDV Gerçekleşen Ödeme : 6.544.925,00 TL
İhale Tarihi	13.09.2022
Yer Teslim Tarihi	27.10.2022
Mahalle-Ada/Parsel No	Karacaibrahim Mah -1877/2
Oturma Alanı m ²	446
Toplam Kapalı Alan m ²	446
Toplam Arsa Alan m ²	1275,15
Yüklenici Firma	Mirel Müh İnş Elekt Taah San ve Tic Ltd Şti
Kat Blok Sayısı	1 NK

Açıklamalar : 25.09.2023 tarihi itibari ile hizmet vermeye başlamıştır.



LÜLEBURGAZ 4 HEKİMLİ ÖZDEN GÖKÇE AİLE SAĞLIĞI MERKEZİ (BAĞIŞ)



YATIRIM KÜNYESİ	
Proje Numarası	Bağış
İhale Makamı	Bağış
Kontrollük Makamı	Kırklareli İl Özel İdare
İşin Süresi	365
Bitiş Tarihi	15.06.2023
Fiziki İlerleme %	% 100
Yatırım Maliyeti (KDV Dahil)	Bağış
İhale Tarihi (Protokol Tarihi)	24.08.2021
Yer Teslim Tarihi	04.10.2021
Mahalle-Ada/Parsel No	Atatürk-612/94
Oturum Alanı m ²	136,80
Toplam Kapalı Alan m ²	421,8
Toplam Arsa Alan m ²	506,34
Yüklenici Firma	Tümer Kurt İnş. Ltd Şti
Kat Blok Sayısı	Z+2NK /1 Blok
Açıklama: (Bağış): 15.09.2023 tarihi itibariyle hizmet vermeye başlamıştır.	



İNŞAATI DEVAM EDEN YATIRIMLAR

4



KIRKLARELİ SAĞLIK KOMPLEKSİ (İDARI HİZMET BİNALARI + TOPLUM SAĞLIĞI MERKEZİ +HALK SAĞLIĞI LABORATUVARI + MERKEZ 6 HEKİMLİ AİLE SAĞLIĞI MERKEZİ +112 ACİL SAĞLIK HİZMETLERİ İSTASYONU BİNASI +TRSM+KREŞ)



YATIRIM KÜNYESİ	
Proje Numarası	2006I00-166421- 166445
İhale Makamı	Kırklareli İl Özel İdaresi
Kontrollük Makamı	Kırklareli İl Özel İdaresi
İşin Süresi	900 gün
Bitiş Tarihi	05.08.2023 /01.04.2024 (Süre Uzatımı)
Fiziki İlerleme %	% 98
İhale Bedeli (KDV Dahil)/Gerçekleşen Ödeme	84.739.000,00 (99.992.020,00) Gerçekleşen Ödeme 280.427.691,81TL
İhale Tarihi	26.01.2021
Yer Teslim Tarihi	12.02.2021
Mahalle-Ada/Parsel No	Camikebir- 76/25
Oturum Alanı m ²	A Blok :2.372,11 B Blok:2.118,25
Toplam Kapalı Alan m ²	A Blok :11.851,13 B Blok: 6.625,41 Toplam:18.477
Toplam Arsa Alan m ²	16.628,84 m ²
Yüklenici Firma	Şentürk İnş. Taah. Müh. Mim Gıda ve Tem Hizmet Nak Tic Ltd Şt- Hakan ŞENTÜRK İş Ortaklığı
Kat Blok Sayısı	A Blok (BK+ZK+3NK+Teras) 1. Blok B Blok (BK+ZK+1NK+Teras) 2. Blok
Açıklamalar: İdari Hizmet Binası + 6 Hekimli Aile Sağlığı Merkezi + Toplum Sağlığı Merkezi + Verem Birimi+ Halk Sağlığı Laboratuvarı + 112 Acil Sağlık Hizmetleri İstasyonu + Toplum Ruh Sağlığı Merkezi hizmetlerinin verileceği Sağlık Kompleksi inşaatı Fiziki Gerçekleşmesi % 98 seviyesinde devam etmektedir.	



T.C. SAĞLIK BAKANLIĞI
KIRKLARELİ İL SAĞLIK MÜDÜRLÜĞÜ

KIRKLARELİ SAĞLIK KOMPLEKSİ (İDARI HİZMET BİNALARI + TOPLUM SAĞLIĞI MERKEZİ +HALK SAĞLIĞI LABORATUVARI + MERKEZ 6 HEKİMLİ AİLE SAĞLIĞI MERKEZİ +112 ACİL SAĞLIK HİZMETLERİ İSTASYONU BİNASI +TRSM+KREŞ)





LÜLEBURGAZ 6 NOLU 8 AHB AİLE SAĞLIĞI MERKEZİ BİNASI



YATIRIM KÜNYESİ

Proje Numarası	2006100-823-133235
İhale Makamı	Kırklareli İl Sağlık Müdürlüğü
Kontrollük Makamı	Kırklareli İl Özel İdare
İşin Süresi	320 gün
Bitiş Tarihi	29.12.2023
Fiziki İlerleme %	85
Yatırım Maliyeti (KDV Dahil)	10.329.000 TL +KDV
Gerçekleşen Ödeme	12.247.708,05 TL
İhale Tarihi	19.01.2023
Yer Teslim Tarihi	13.02.2023
Mahalle-Ada/Parsel No	Kocasinan- 167/2
Oturum Alanı m ²	378,34
Toplam Kapalı Alan m ²	682,5
Toplam Arsa Alan m ²	909
Yüklenici Firma	Haker Grup İnş.Proje Tic.Ltd.Şti
Kat Blok Sayısı	Z+1NK

Açıklamalar: Lüleburgaz 6 No'lu 8 AHB Aile Sağlığı Merkezi Hizmet Binası İnşaatı Fiziki Gerçekleşmesi % 85 Seviyesinde devam etmektedir.



BABAESKİ ATATÜRK MAHALLESİ 4 NO'LU AİLE SAĞLIĞI MERKEZİ(4 AHB) +112 ASHİ



YATIRIM KÜNYESİ	
Proje Numarası	2006I00-823-133280
İhale Makamı	Kırklareli İl Sağlık Müdürlüğü
Kontrollük Makamı	Kırklareli İl Özel İdare
İşin Süresi	300 gün
Bitiş Tarihi	03.05.2024
Fiziki İlerleme %	45
Yatırım Maliyeti (KDV Dahil) /Gerçekleşen Ödeme TL	10.724.000,00 +KDV 5.802.968 TL
İhale Tarihi	27.04.2024
Yer Teslim Tarihi	03.07.2023
Mahalle-Ada/Parsel No	Atatürk Mah-.998/2
Oturum Alanı	595,10
Toplam Kapalı Alan m2	595,10
Toplam Arsa Alan m2	1.921,70
Yüklenici Firma	Ahmet Okan Öztürk
Kat Blok Sayısı	1 NK
Açıklamalar: İnşaat Fiziki İlerlemesi: % 45 Kaba İnşaatı tamamlanma aşamasındadır.	



LÜLEBURGAZ PREFABRİK 112 AŞİ DEMONTAJ VE MONTAJ İŞİ



YATIRIM KÜNYESİ	
Proje Numarası	-
İhale Makamı	Kırklareli İl Sağlık Müdürlüğü
Kontrollük Makamı	Çevre Şehircilik
İşin Süresi	-
Bitiş Tarihi	31.12.2023
Fiziki İlerleme %	80
Yatırım Maliyeti (KDV Dahil) /Gerçekleşen Ödeme TL	1.594.000,00
İhale Tarihi	31.08.2023
Yer Teslim Tarihi	22.09.2023
Mahalle-Ada/Parsel No	Yıldız Mah.-1209/1
Oturum Alanı	259
Toplam Kapalı Alan m ²	259
Toplam Arsa Alan m ²	9.168
Yüklenici Firma	Güven İnşaat Taahhüt Hüseyin KIROĞLU
Kat Blok Sayısı	1 NK

Açıklamalar. Müdürlüğümüz kullanımına bedelsiz ve süresiz tahsis edilen prefabrik bina 2 adet 112 Acil Sağlık Hizmetleri İstasyonunun hizmet sunacağı şekilde projelendirilerek, binanın demontaj ve montaj hizmet alım işi ihalesi Müdürlüğümüz tarafından 31.08.2023 tarihinde yapılmıştır. Binanın demontaj ve montaj yapım işi % 80 fiziki ilerleme aşamasında devam etmektedir.



YAPIM İNŞAATI İHALESİ SÖZLEŞMESİ FESH EDİLEN YATIRIMLAR

1



DEMİRKÖY 112 ACİL SAĞLIK HİZMETLERİ İSTASYON BİNASI



YATIRIM KÜNYESİ

Proje Numarası	2021I00-169206-188288
İhale Makamı	Kırklareli İl Sağlık Müdürlüğü
Kontrollük Makamı	Kırklareli İl Özel İdare
İşin Süresi	
Bitiş Tarihi	
Fiziki İlerleme %	
Yatırım Maliyeti (KDV Dahil)	
İhale Tarihi (Protokol Tarihi)	
Yer Teslim Tarihi	
Mahalle-Ada/Parsel No	Hamdibey -332/1
Oturum Alanı m2	100
Toplam Kapalı Alan m2	100
Toplam Arsa Alan m2	889,16
Yüklenici Firma	
Kat Blok Sayısı	1

Açıklamalar :10.08.2023 tarihinde Sözleşme fesh edilmiştir. Betonarme Kış Bölgesi Tip 4 VRF'li 112 ASHİ Tip Projesinin uygulanması için kontrol mühendisleri tarafından proje ile ilgili yapım inşaatında yapılamayacak revizyonların Müdürlüğümüze bildirilmesi Kırklareli İl Özel İdaresinden 18.08.2023 tarih ve 222507443 sayılı yazımız ile talep edilmiştir. Demirköy 112 ASHİ 08.11.2023 tarihli ve 35645466-000-51665 sayılı Kırklareli İl Özel İdaresi yazısında tespit edilen hususlar Bakanlığımıza 10.11.2023 tarih ve 22911414 sayılı yazımız ile iletilmiştir.



YAPIM İNŞAATI İHALESİ İPTAL EDİLEN YATIRIMLAR

1



MERKEZ DOLHAN SAĞLIKEVİ BİNASI



YATIRIM KÜNYESİ	
Proje Numarası	2006I00-823-133246
İhale Makamı	Kırklareli İl Sağlık Müdürlüğü
Kontrollük Makamı	Kırklareli İl Özel İdare
İşin Süresi	-
Bitiş Tarihi	-
Fiziki ilerleme %	-
Yatırım Maliyeti (KDV Dahil)	-
İhale Tarihi	25.05.2023
Yer Teslim Tarihi	-
Mahalle-Ada/Parsel No	Dolhan Köyü 153/6
Oturum Alanı m2	100
Toplam Kapalı Alan m2	100
Toplam Arsa Alan m2	723,93
Yüklenici Firma	-
Kat Blok Sayısı	1 NK
Açıklamalar : Bakanlığımız tarafından bütçe uygunluğu verilmediğinden 06.07.2023 tarihinde ihale iptal edilmiştir. Kırklareli İl Özel İdaresinden yaklaşık maliyet güncellenmesi talep edilmiştir.	



YAPIM İNŞAAT İHALE AŞAMASINDAKİ YATIRIMLAR

4



LÜLEBURGAZ 1 NO'LU 8 HEKİMLİ AİLE SAĞLIĞI MERKEZİ+ B TİPİ SAĞLIKLI HAYAT MERKEZİ+ 112 ACİL SAĞLIK HİZMETLERİ İSTASYONU (2 ADET)

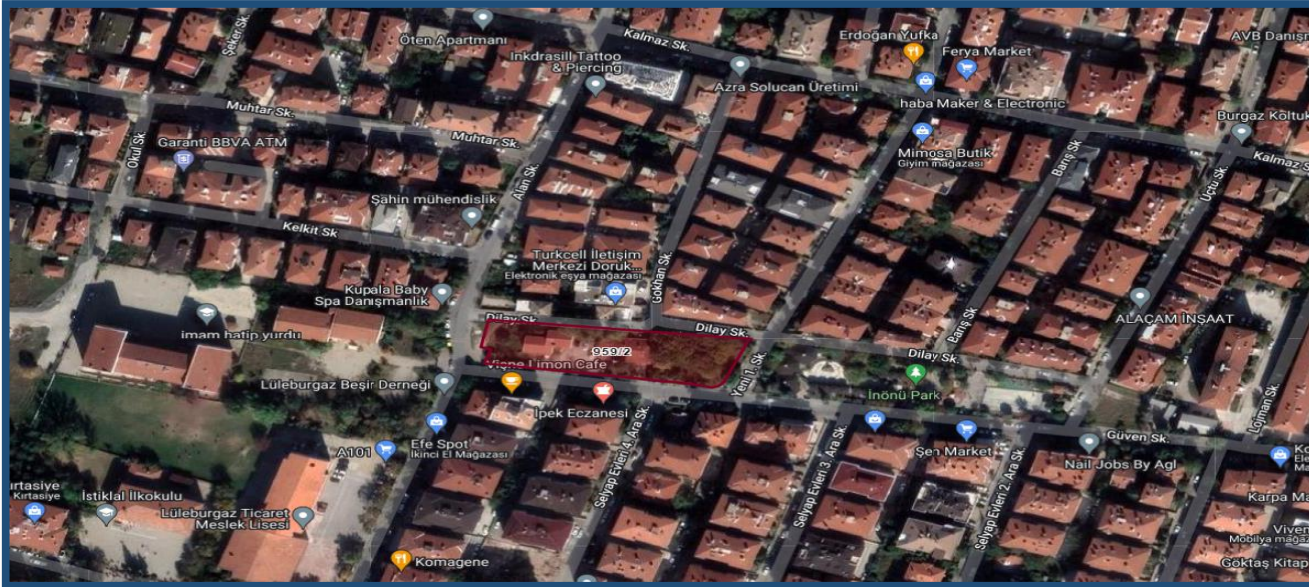

PROJE YATIRIM KÜNYESİ

Proje Numarası	2006I00-166421-166449
İhale Makamı	Kırklareli İl Özel İdaresi
Kontrollük Makamı	Kırklareli İl Özel İdaresi
İşin Süresi	120 gün
Bitiş Tarihi	-
Yatırım Maliyeti (KDV Dahil)	295.000 +KDV + (Babaeski Kompleks)
İhale Tarihi -	-
Yer Teslim Tarihi	27.07.2020
Mahalle-Ada/Parsel No	Kocasinan -959/2
Oturum Alanı m2	1269,40
Toplam Kapalı Alan m2	4220,8
Toplam Arsa Alan m2	2675,85
Yüklenici Firma	KLC İnşaat Enerji San. Ltd Şti
Kat Blok Sayısı	B+Z+2NK

Açıklamalar : Bakanlığımız tarafından proje onayı ve yapım inşaat ihale izni verilmiştir. Yapım İhalesi 20.12.2023 tarihinde İl Özel İdaresi tarafından yapılmıştır. Bakanlığımız tarafından bütçe uygunluğu verilmiş olup ihale süreçleri devam etmektedir.



BABAESKİ İLÇE SAĞLIK MÜDÜRLÜĞÜ+8 HEKİMLİ AİLE SAĞLIĞI MERKEZİ+ B TİPİ SAĞLIKLI HAYAT MERKEZİ+ 112 ACİL SAĞLIK HİZMETLERİ İSTASYONU



PROJE YATIRIM KÜNYESİ

Proje Numarası	2006I00-166421-166451
İhale Makamı	Kırklareli İl Özel İdaresi
Kontrollük Makamı	Kırklareli İl Özel İdaresi
İşin Süresi	120 gün
Bitiş Tarihi	-
Yatırım Maliyeti (KDV Dahil)	295.000 +KDV + (Lüleburgaz Kompleks)
Yer Teslim Tarihi	27.07.2020
Mahalle-Ada/Parsel No	Gaziosmanpaşa-1575/3
Oturum Alanı m2	1009
Toplam Kapalı Alan m2	4898
Toplam Arsa Alan m2	6331
Yüklenici Firma	KLC İnşaat Enerji San. Ltd Şti
Kat Blok Sayısı	B+Z+2NK

Açıklamalar : Bakanlığımız tarafından proje onayı ve yapım inşaat ihale izni verilmiştir. Yapım ihalesi 20.12.2023 tarihinde İl Özel İdaresi tarafından yapılmıştır. Bakanlığımız tarafından bütçe uygunluğu verilmiş olup ihale süreçleri devam etmektedir.



KIRKLARELİ DEMİRKÖY İĞNEADA 2 HEKİMLİ AİLE SAĞLIĞI MERKEZİ +112 ACİL SAĞLIK HİZMETLERİ İSTASYONU

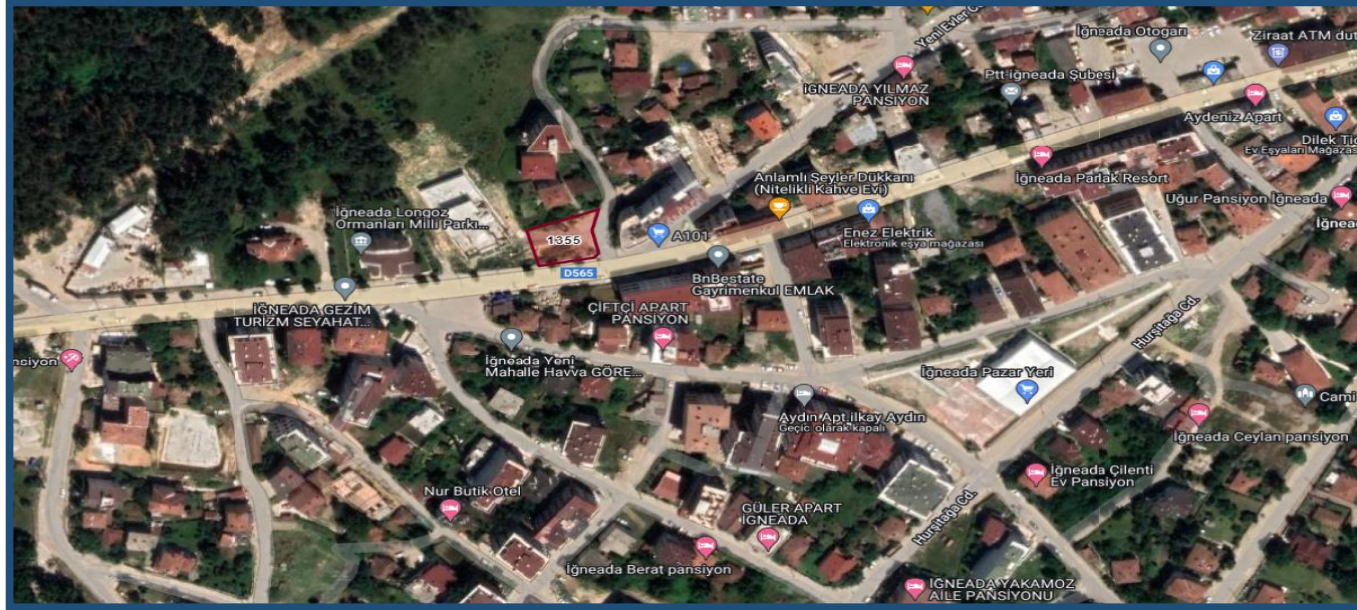

PROJE YATIRIM KÜNYESİ

Proje Numarası	2021I00-169206-188286
İhale Makamı	Kırklareli İl Sağlık Müdürlüğü
Kontrollük Makamı	Kırklareli İl Özel İdaresi
İşin Süresi	150 gün
Bitiş Tarihi	27.08.2023
Yatırım Maliyeti (KDV Dahil)	90.000,00 +(KDV)
Yer Teslim Tarihi	27.03.2023
Mahalle-Ada/Parsel No	İğneada Beldesi -325 Parsel
Oturuş Alanı m2	230,70
Toplam Kapalı Alan m2	490
Toplam Arsa Alan m2	541
Yüklenici Firma	Ün-Ay Mimarlık Danışmanlık Tasarım Ltd Şti
Kat Blok sayısı	B+ZK

Açıklamalar :*Bakanlığımız 08.09.2023 tarih ve 2239576352 sayılı yazıları ile proje onayı ve yapım ihale izni verilmiştir. Yapım ihalesi Müdürlüğümüz tarafından yapılmıştır.
*Yapım İnşaat İhale tarihi 28.11.2023'tür.
*19.12.2023 tarihinde Taha Yasin Akçay Firması sözleşmeye davet edilmiştir.



BABAESKİ ALPULLU 3 HEKİMLİ AİLE SAĞLIĞI MERKEZİ+112 ACİL SAĞLIK HİZMETLERİ İSTASYONU



PROJE YATIRIM KÜNYESİ

Proje Numarası	2006100-823-133280
Mahalle-Ada/Parsel No	Sağlık Mah 126/6
Oturum Alanı m2	230
Toplam Kapalı Alan m2	460
Toplam Arsa Alan m2	2027,94
Kat Blok sayısı	B+ZK
Açıklamalar : Bakanlığımız tarafından uygulama projeleri onaylanmış olup yapım ihale izni verilmiştir. Yapım İnşaatı İhale Tarihi: 29.12.2023	



PROJE AŞAMASINDAKİ YATIRIMLAR

3



KIRKLARELİ EĞİTİM VE ARAŞTIRMA HASTANESİ 250 YATAKLI EK BİNA



PROJE YATIRIM KÜNYESİ

Proje Numarası	20018100-145138
İhale Makamı	Sağlık Bakanlığı
Kontrollük Makamı	Sağlık Bakanlığı
İşin Süresi	180 gün
Yatırım Maliyeti (KDV Dahil)	2.300.000,00 +KDV
İhale Tarihi (Protokol Tarihi)	16.12.2022
Sözleşme Tarihi	30.12.2022
Sözleşme Bedeli	2.300.000 TL
Yer Teslim Tarihi	30.12.2022
Mahalle-Ada/Parsel No	Hamidiye-373 /35
Oturum Alanı m2	-
Toplam Kapalı Alan m2	62.500
Toplam Arsa Alan m2	63.489,19
Yüklenici Firma	Kayhan Mühendislik Mimarlık Ltd Şti

Açıklama: Mevcut hastane arsasına yapılması ile ilgili proje ihalesi Bakanlığımız tarafından yapılmıştır. Ek binada çocuk, kadın doğum, genel cerrahi, dahiliye ve tüm ana branşların yan dalları ve Onkoloji Tanı Tedavi Merkezi (PET-CT, Nükleer Tıp, Radyasyon Onkolojisi, Gama Kamera, Lineer Hızlandırıcı) , ÜYTE, Diyabet Merkezi, İleri Patoloji Merkezi, ÇİM, Çocuk Psikiyatri Merkezi planlanmıştır. Proje revizyon talepleri 28.07.2023 tarih ve 220889285 sayılı yazımız ile Bakanlığımıza iletilmiştir.

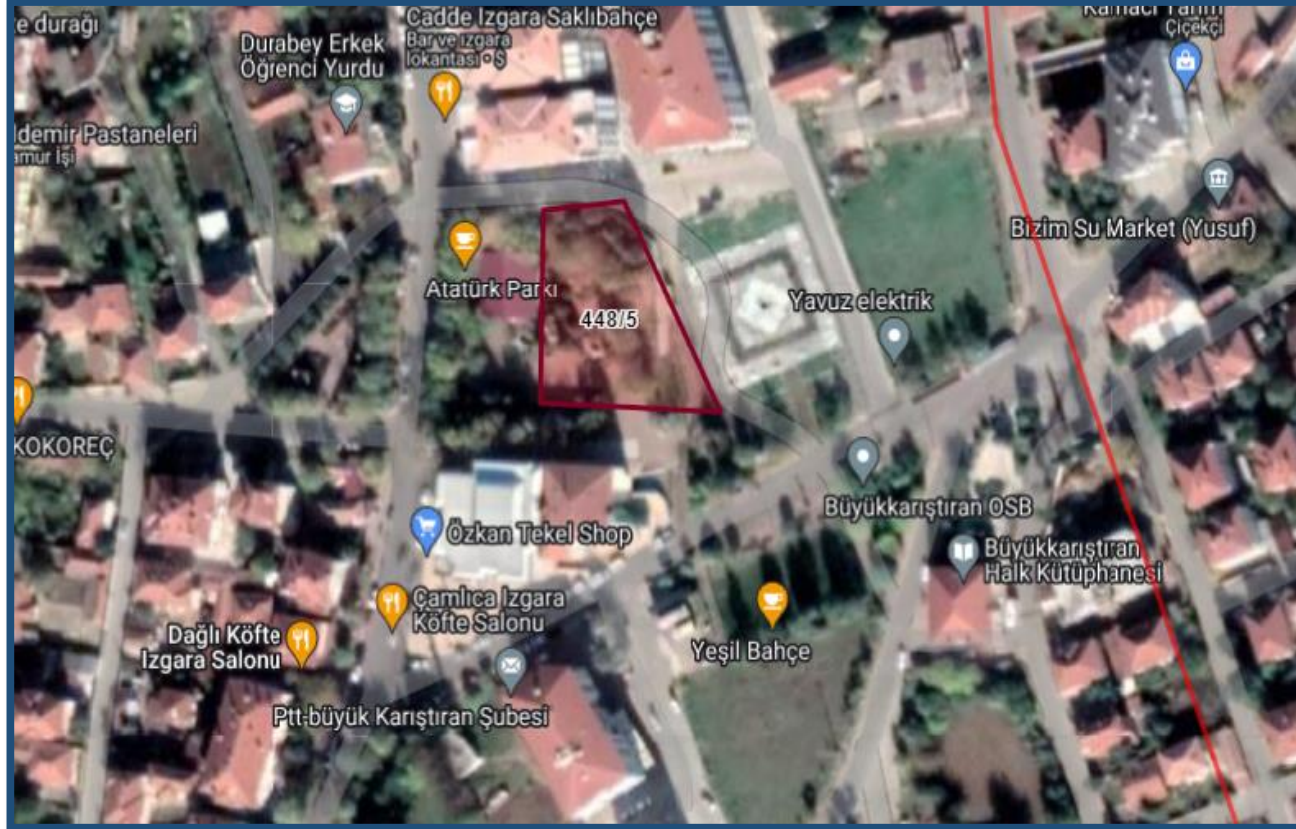

YATIRIM KÜNYESİ	
İlçe/Belde	Lüleburgaz/Büyükkarıştıran
Ada/Parsel No	448/5
Toplam Arsa Alan m2	1815,23
Kat Sayısı	2
Açıklamalar : 04.08.2023 tarihinde bağışçı ile protokol imzalanmıştır. Avan proje çalışmaları devam etmektedir.	

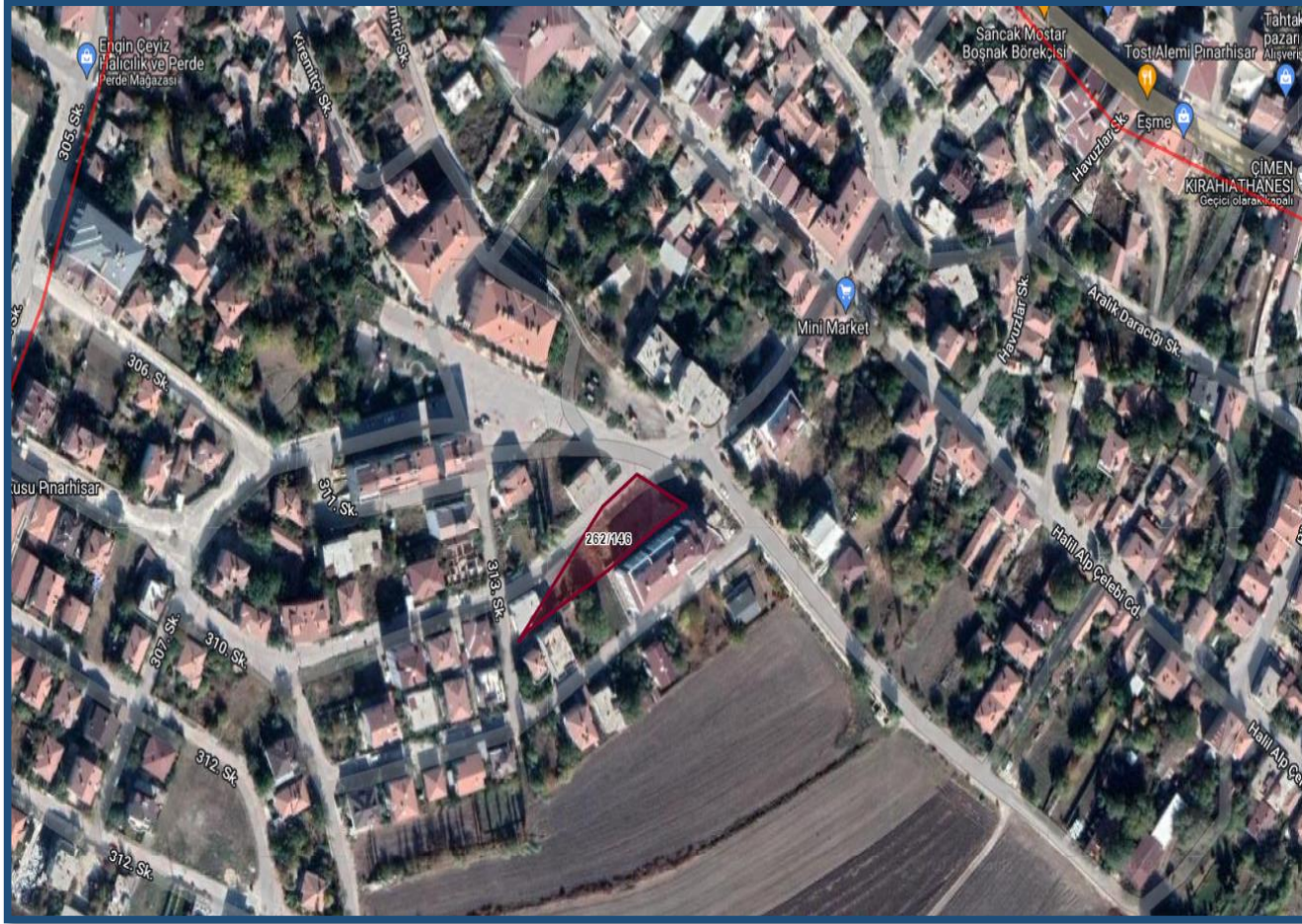

YATIRIM KÜNYESİ

Proje Numarası

2021I00-169206-172382

Mahalle-Ada/Parsel No

Orta Mah-262/146

Toplam Arsa Alan m2

955,96 m2

Mülkiyet

Hazine / Sağlık Bakanlığı Tahsisli

Açıklamalar: Sağlık Yatırımları Genel Müdürlüğünden Mimari Avan Proje, Zemin Etüt, Mimari -Statik-Elektrik-Mekanik Tesisat Projelerinin ve İhale Dosyalarının Hazırlanması işi için ihale izni ve ödenek taahhüdü verilmiştir.

*Proje İhalesi :15.11.2023 tarihinde yapılmıştır.

Sözleşme Tarihi: 20.12.2023 Yüklenici Firma :Masslab Mimarlık Mühendislik İnş Ltd Şti.

İş Günü : 180 gün

KIRKLARELİ

5
Proje Sayısı958.683.457
Toplam Proje Tutarı609.883.322
Toplam Harcama Tutarı370.251.937
Toplam Yıl Ödeneği304.624.803
Yılı Harcama Tutarı

İl Adı

Tümü

0

1.Dönem Harcama Tutarı

46.711.034

2.Dönem Harcama Tutarı

187.272.786

3.Dönem Harcama Tutarı

70.640.983

4.Dönem Harcama Tutarı

İlçe

Tümü

%0,00

%12,62

%50,58

%19,08

Proje Sahibi Kuruluş

KIRKLARELİ SANAYİ VE TEKNOLOJİ İL MÜ...

Proje Sahibi Bakanlık

Tümü

Proje Yeri İlçe	Toplam Harcam...
LÜLEBURGAZ	134.395.899
MERKEZ	475.487.423
Toplam	609.883.322

Proje Sektörü	Toplam Harcama Tutarı	Toplam Harcama Yüzdesi
Diğer Kamu Hizmetleri-Sosyal	609.883.322	100,00%
Toplam	609.883.322	100,00%

Bakanlık Adı	Toplam Harcama T...
SANAYİ VE TEKNOLOJİ BAKANLIĞI	609.883.322
Toplam	609.883.322

Harcama Yılı

2023

Başlama Yılı

Tümü

Bitiş Yılı

Tümü

Proje Durumu

Tümü

Proje Alt Durumu

Tümü

Proje İzlemede Mi ?

E

● Toplam Yıl Ödeneği ● Yılı Harcama Tutarı

370.251.937

304.624.803

Proje Adı	Yatırımcı Kuruluş	Proje Durumu	Toplam Yıl Ödeneği	Toplam Proje Tutarı	Ön
KIRKLARELİ ORGANİZE SANAYİ BÖLGESİ 2. KISIM ALTYAPI İNŞAATI	KIRKLARELİ SANAYİ VE TEKNOLOJİ İL MÜDÜRLÜĞÜ	Devam Ediyor	30.000.000	175.000.000	
KIRKLARELİ ORGANİZE SANAYİ BÖLGESİ 3. KISIM ALTYAPI İNŞAATI	KIRKLARELİ SANAYİ VE TEKNOLOJİ İL MÜDÜRLÜĞÜ	Devam Ediyor	140.251.937	303.683.457	
LÜLEBURGAZ BÜYÜKKARIŞTIRAN ORGANİZE SANAYİ BÖLGESİ ALTYAPI ...	KIRKLARELİ SANAYİ VE TEKNOLOJİ İL MÜDÜRLÜĞÜ	Devam Ediyor	100.000.000	175.000.000	
LÜLEBURGAZ BÜYÜKKARIŞTIRAN ORGANİZE SANAYİ BÖLGESİ ATIKSU ...	KIRKLARELİ SANAYİ VE TEKNOLOJİ İL MÜDÜRLÜĞÜ	Devam Ediyor	100.000.000	200.000.000	
LÜLEBURGAZ EVRENSEKİZ ORGANİZE SANAYİ BÖLGESİ ALTYAPI (KANA...	KIRKLARELİ SANAYİ VE TEKNOLOJİ İL MÜDÜRLÜĞÜ	Projeye Başlanmadı	0	105.000.000	
Toplam			370.251.937	958.683.457	

KIRKLARELİ

5
Proje Sayısı63.312.565
Toplam Proje Tutarı13.547.777
Toplam Harcama Tutarı16.896.511
Toplam Yıl Ödeneği13.312.565
Yılı Harcama Tutarı

İl Adı

Tümü

İlçe

Tümü

Proje Sahibi Kuruluş

KIRKLARELİ İL TARIM VE ORMAN MÜDÜR...

Proje Sahibi Bakanlık

Tümü

Harcama Yılı

2023

Başlama Yılı

Tümü

Bitiş Yılı

Tümü

Proje Durumu

Tümü

Proje Alt Durumu

Tümü

Proje İzlemede Mi ?

E

● Toplam Yıl Ödeneği ● Yılı Harcama Tutarı

16.896.511

13.312.565

920.559

1.Dönem Harcama Tutarı

3.624.973

2.Dönem Harcama Tutarı

1.667.570

3.Dönem Harcama Tutarı

7.099.463

4.Dönem Harcama Tutarı

%5,45

%21,45

%9,87

%42,02

Proje Yeri İlçe	Toplam Harcam...
MERKEZ	235.212
MUHTELİF İLÇE	13.312.565
Toplam	13.547.777

Proje Sektörü	Toplam Harcama Tutarı	Toplam Harcama Yüzdesi
Tarım	13.163.277	97,16%
İmalat	384.500	2,84%
Toplam	13.547.777	100,00%

Bakanlık Adı	Toplam Harcama T...
TARIM VE ORMAN BAKANLIĞI	13.547.777
Toplam	13.547.777

Proje Adı	Yatırımcı Kuruluş	Proje Durumu	Toplam Yıl Ödeneği	Toplam Proje Tutarı	Öncelik
BİTKİSEL ÜRETİMİ GELİŞTİRME PROJELERİ	KIRKLARELİ İL TARIM VE ORMAN MÜDÜRLÜĞÜ	Bitti	11.097.616	11.097.616	
HAYVANCILIĞI GELİŞTİRME PROJELERİ	KIRKLARELİ İL TARIM VE ORMAN MÜDÜRLÜĞÜ	Bitti	1.731.550	1.731.550	
İMALAT	KIRKLARELİ İL TARIM VE ORMAN MÜDÜRLÜĞÜ	Bitti	384.500	384.500	
KIRKLARELİ KAVAKLI TARIMA DAYALI İHTİSAS SÜT ORGANİZE SANAYİ B...	KIRKLARELİ İL TARIM VE ORMAN MÜDÜRLÜĞÜ	Projeye Başlanmadı	3.583.946	50.000.000	
SU ÜRÜNLERİ ÜRETİMİNİ GELİŞTİRME PROJELERİ	KIRKLARELİ İL TARIM VE ORMAN MÜDÜRLÜĞÜ	Bitti	98.899	98.899	
Toplam			16.896.511	63.312.565	

KIRKLARELİ

1
Proje Sayısı2.624.750
Toplam Proje Tutarı2.260.750
Toplam Harcama Tutarı826.752
Toplam Yıl Ödeneği826.750
Yılı Harcama Tutarı

İl Adı

Tümü

İlçe

Tümü

Proje Sahibi Kuruluş

KIRKLARELİ ATATÜRK TOPRAK SU VE TARI...

Proje Sahibi Bakanlık

Tümü

Harcama Yılı

2023

Başlama Yılı

Tümü

Bitiş Yılı

Tümü

Proje Durumu

Tümü

Proje Alt Durumu

Tümü

Proje İzlemede Mi ?

E

● Toplam Yıl Ödeneği ● Yılı Harcama Tutarı

826.752

826.750

106.688

1.Dönem Harcama Tutarı

306.687

2.Dönem Harcama Tutarı

206.688

3.Dönem Harcama Tutarı

206.687

4.Dönem Harcama Tutarı

%12,90

%37,10

%25,00

%25,00

Proje Yeri İlçe	Toplam Harcam...
MUHTELİF İLÇE	2.260.750
Toplam	2.260.750

Proje Sektörü	Toplam Harcama Tutarı	Toplam Harcama Yüzdesi
Tarım	2.260.750	100,00%
Toplam	2.260.750	100,00%

Bakanlık Adı	Toplam Harcama T...
TARIM VE ORMAN BAKANLIĞI	2.260.750
Toplam	2.260.750

Proje Adı	Yatırımcı Kuruluş	Proje Durumu	Topla
ARAŞTIRMA PROJELERİ	KIRKLARELİ ATATÜRK TOPRAK SU VE TARIMSAL METEOROLOJİ ARAŞTIRMA ENSTİTÜSÜ MÜDÜRLÜĞÜ	Devam Ediyor	
Toplam			



T.C.
TARIM VE ORMAN BAKANLIĞI

TAGEM
AR-GE & İNOVASYON

ATATÜRK TOPRAK SU ve TARIMSAL METEOROLOJİ ARAŞTIRMA ENSTİTÜSÜ MÜDÜRLÜĞÜ

Adres: İstanbul Yolu Üzeri 4. Km.

Tel: 0 288 214 2026

E-Posta : kirklarelitopraksu@tarimorman.gov.tr

KEP : tarimveormanbakanligi@hs01.kep.tr

meteoUYARI
Doğanın sesi

TARIMIN GELECEĞİ
GELECEĞİN TARIMI
PLATFORMU



SUYUN GÜCÜ
MİLLETLE BULUŞUYOR



E-TARIM
PORTALI

TARIMDA
DİJİTAL DÖNÜŞÜM
HAMLESİ

ŞÖZ SİZDE
Tarım Orman Bakanlığı



ELEKTRİKLİ
TRAKTÖR



ATADAN TORUM
TORUM SEFERBERLİĞİ



GELECEĞE
NEFES

GIDANI KORU
SOFRANA SAHİP ÇIK



DİJİTAL
TARIM PAZARI



T.C.

TARIM VE ORMAN BAKANLIĞI

Proje Adı: Kırklareli Evsel Atıksu Arıtma Tesisi Çıkış Suyunun Tarımsal Amaçlı Kullanım Olanakları ve Sera Gazı Salınımlarına Etkisinin Araştırılması

Proje Bütçesi: 357000

Proje başlama ve Bitiş Tarihleri: 2022-2024

Projenin Amacı:Nüfus artışı bir taraftan tatlı su kaynaklarının azalmasına ve kirlenmesine neden olurken bir taraftan da kullanılmış ve arıtılmış atık suların artmasına neden olmaktadır. Arıtılmış atık suların (AAS), kullanım şartlarını sağlayacak şekilde yeterli arıtma sağlandığında birçok alanda (tarımsal sulama, peyzaj ve rekreasyon, endüstriyel kullanım, yeraltı suyu besleme gibi) tekrar kullanımı söz konusudur. Bu proje ile arıtılmış atık suların tarımda kullanım olanakları araştırılacak ve toprak bitki üzerindeki etkisi araştırılacaktır.





T.C.
TARIM VE ORMAN BAKANLIĞI

Proje Adı:Kırklareli İlinde Buğday ve Ayçiçeği Bitkileri İçin Dijital Sulama Yönetimi Sistemi Geliştirme Projesi

Proje Bütçesi: 254000

Proje başlama ve Bitiş Tarihleri: 2022-2024

Projenin Amacı:Proje ile Trakya bölgesinde en çok tarımı yapılan buğday ve Ayçiçek bitkilerinin , İHA teknolojisi kullanılarak verim tahmini, su tüketimlerinin belirlenmesi, bitki gelişimleri izlenmesi ve tarımda uzaktan algılama tekniklerinin kullanımının yaygınlaştırılması planlanmaktadır.

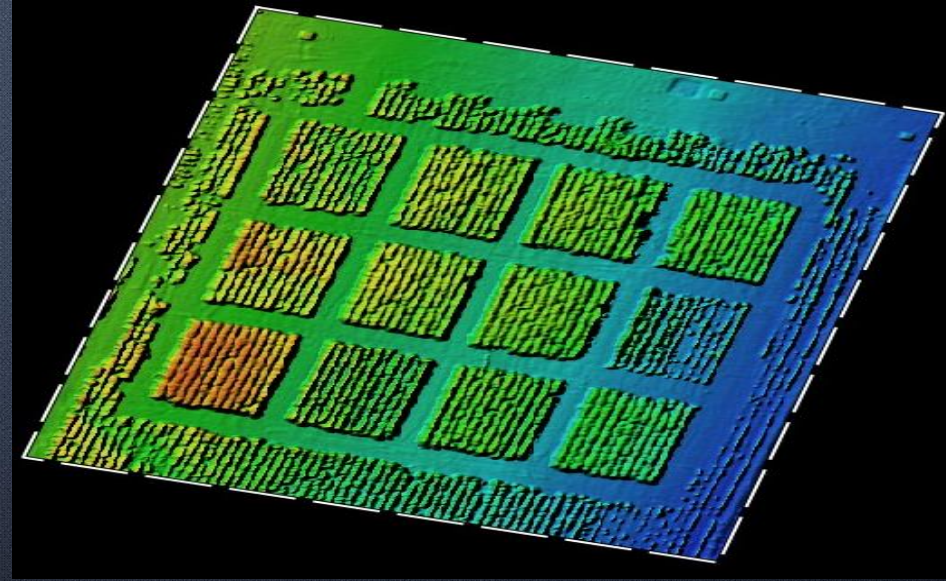



T.C.
TARIM VE ORMAN BAKANLIĞI

Proje Adı: Kırklareli İlinde Yonca (Medicago sativa) Bitkisi İçin Dijital Sulama Yönetimi Sistemi Geliştirme Projesi

Proje Bütçesi: 254000

Proje başlama ve Bitiş Tarihleri: 2022-2024

Projenin Amacı:Proje ile Trakya bölgesinde yonca bitkisinin , İHA teknolojisi kullanılarak verim tahmini, su tüketimlerinin belirlenmesi, bitki gelişimleri izlenmesi ve tarımda uzaktan algılama tekniklerinin kullanımının yaygınlaştırılması planlanmaktadır.

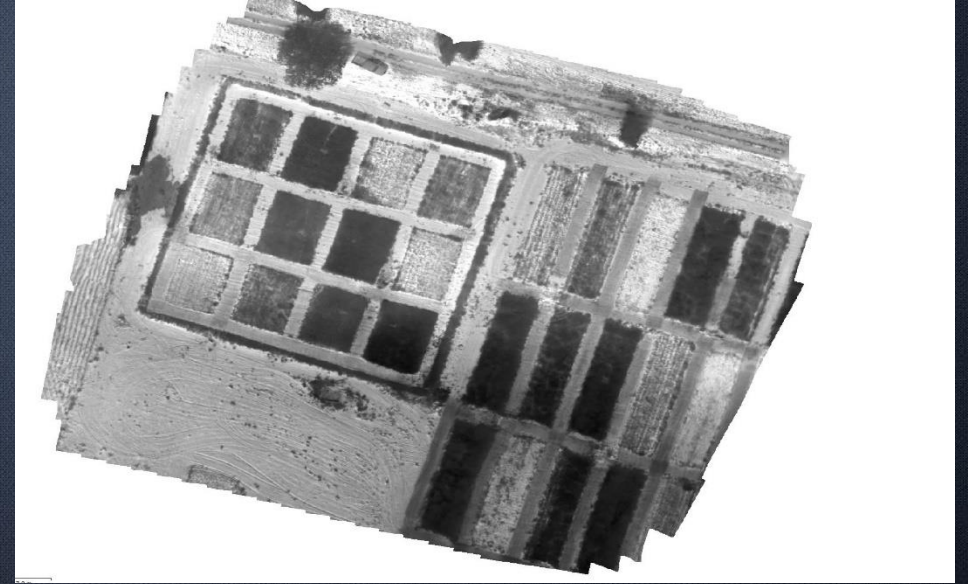



T.C.
TARIM VE ORMAN BAKANLIĞI

Proje Adı: Kırklareli Koşullarında Yapay Meralarda Su Kısıtının Verim ve Kalite Parametreleri Üzerine Etkileri

Proje Bütçesi: 132500

Proje başlama ve Bitiş Tarihleri: 2022-2024

Projenin Amacı: Proje ile Trakya bölgesinde oluşturulacak yapay merada su kısıtı uygulamaları sonucu verim kalite parametreleri üzerine etkisi araştırılacaktır.





T.C.
TARIM VE ORMAN BAKANLIĞI

Proje Adı: Trakya Bölgesinde Palmer Kuraklık Şiddet İndisinin Buğday Bitkisi İçin Yeniden Modellenmesi

Proje Bütçesi: 80000

Proje başlama ve Bitiş Tarihleri: 2021-2024

Projenin Amacı: Bu proje ile kuraklığın buğday üzerindeki fizyolojik etkileri gözlemlenerek, toprak nem içeriği takip edilerek ve hesaplamada kullanılacak en uygun bitki su tüketimi yöntemi dikkate alınarak düzenlenecektir. Bu sayede Trakya tarımının önemli bir ürünü olan buğday için geliştirilmiştir bir kuraklık indisi elde edilecektir.





T.C.

TARIM VE ORMAN BAKANLIĞI

Proje Adı: Çeltik Tarımından Kaynaklı Sera Gazlarının Hesaplanması ve Çevresel Faktörlerle İlişkisi

Proje Bütçesi: 280000

Proje başlama ve Bitiş Tarihleri: 2021-2023

Projenin Amacı: Çeltik tarımından kaynaklı sera gazlarının azaltımı çalışmalarının yapılması uygun arazi yönetimi sisteminden geçmekte ama öncelikle durum tespiti yapılabilmesi için envanter çıkarılması gerekmektedir. Bu envanter hesaplamalarında kullanılan çeşitli yöntemler mevcuttur. Arazi de pratikliği ve ekonomik şartlar göz önüne alındığında uygulamada en çok kullanılan yöntemlerden biri olan Kapalı Manuel Chamber(odacık) metodu ile örnek alınması ve gaz kromografi cihazı ile örnekler analiz edilerek çeltik tarımından kaynaklı sera gazlarının hesaplanması bu projenin amacıdır.

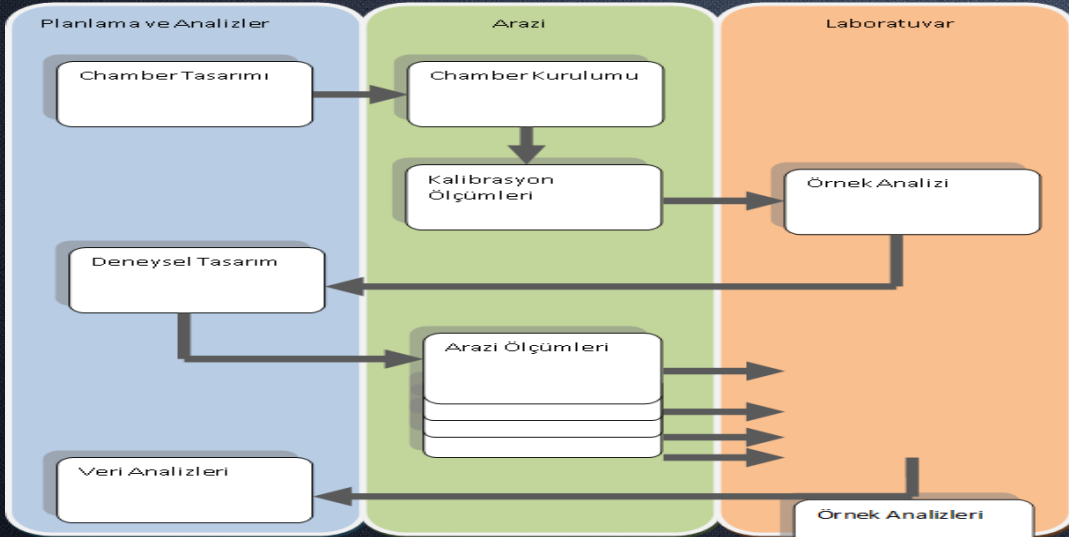



T.C.

TARIM VE ORMAN BAKANLIĞI

Proje Adı: Trakya Yöresinde FAO-SHARP Aracı ile İklim Değişikliği Dayanıklılığının Değerlendirilmesi

Proje Bütçesi: 100000

Proje başlama ve Bitiş Tarihleri: 2021-2022

Projenin Amacı: Mevcut iklim değişkenliği göz önüne alındığında, küçük üreticileri bilgilendirmek ve güçlendirmek için iklim dayanıklılığının ölçülmesi ve izlenmesi gereklidir. Dayanıklılığı ölçmenin başka yolları bulunsa da, bunlar küçük çiftlik sistemlerinde ölçülememektedir. FAO tarafından geliştirilen yeni SHARP aracı, üreticilerin çıkarlarını göz önünde bulundurarak iklim direncini iyileştirici faaliyetlerin bir şekilde tanımlanmasına, ölçülmesine ve önceliklendirilmesine izin vermektedir. Bu uygulamada, iklim değişikliğinden dolayı oluşabilecek tehditleri ve fırsatları anlamak ve tartışmak için çiftçilere ve göçerlere yardım etmeyi ve ortalama dayanıklılığı geliştirmek için bireysel ve kolektif eylemleri önceliklendirmeyi hedeflemektedir.



SHARP anketi (gözden geçirilmiş sürüm)

Mevcut 40 temalı anket, 2014 yılında geliştirilen ve son 2 yılda pilotluk yapılan 54 soru SHARP standart formunun gözden geçirilmesinin bir sonucudur.

Tema adından önceki yıldız işaretleri (*), Cabelli ve Oelefse (2012) tarafından geliştirilen 13 tarımsal ekosistem gösterge çerçevesini izleyerek esneklik değerlendirmesi için kapsaması gereken modülleri göstermektedir.

Anketin tamamı beş bölüme ayrılmıştır:

- agronomik uygulamalar (gri),
- çevresel yönler (yeşil),
- sosyal etkileşimler (mavi),
- ekonomik bileşenler (kırmızı); ve,
- yönetişim (sarı).result of the review of the 54 question SHARP standard form initially developed in 2014 and piloted in the last 2 years.

* 1. Genel Bilgiler	
* Katılımcının adı	Sarılar SAK
* Katılımcının cinsiyeti	Erkek
* Katılımcının yaşı	15-19; 20-24; 25-29; 30-34; 35-39; 40-44; 45-49; 50-54; 55-60; 61+
* Hanehalkı lideri kimdir?	Sen
* Evde başka bir karar verici var mı?	Hayır
* Coğrafi konum	Kırklareli
* İl/Bölge	Kırklareli
* İlçe	Karlıova
* Köy/topluluk	KARALI
* GPS	Enlem
* Ankete bağlama tarihi	22.11.2021 GG/AA/YYYY

(Güçlü Mevsim) Kuru soğuk mevsim; Kuru sıcak mevsim; Başka bir sezon (Belirtiniz)



T.C.
TARIM VE ORMAN BAKANLIĞI

Proje Adı: Yavaş Salımlı Azotlu Gübreler ve Azaltılmış Dozlarının Mısır Bitkisi Verim ve Kalitesine Etkileri

Proje Bütçesi: 95000

Proje başlama ve Bitiş Tarihleri: 2021-2023

Projenin Amacı: Azot, mısır bitkisinin sağlıklı büyümesi için mutlak gerekli bir besin elementidir. Gübreleme ile toprağa verilen azot elementinden; yıkanma, denitrifikasyon gibi durumlara bağlı olarak kayıplar yaşanmaktadır. Bu kayıpların azaltılması amacıyla, gübreleme derinliği ile yavaş salımlı azotlu gübrelerin mısır bitkisinde etkinliğinin araştırılması amaçlanmaktadır.





T.C.
TARIM VE ORMAN BAKANLIĞI

Proje Adı: Trakya Koşullarında Yetiştirilen Lavanta Bitkisinin Azot ve Fosfor İhtiyacının Belirlenmesi

Proje Bütçesi: 147250

Proje başlama ve Bitiş Tarihleri: 2022- 2026

Projenin Amacı: alternatif bir ürün olarak Kırklareli de yetiştiriciliğine başlanmış olan lavanta bitkisinin azot ve fosfor ihtiyacı belirlenmesi ve gübreleme programının oluşturulması amaçlanmaktadır.





T.C.

TARIM VE ORMAN BAKANLIĞI

Proje Adı: Kırklareli İli Alternatif Bitkisel Üretim Deseninin Belirlenmesi

Proje Bütçesi: 297000

Proje başlama ve Bitiş Tarihleri: 2022- 2025

Projenin Amacı: Tarım alanları artan dünya nüfusu, sanayileşme ve yanlış tarımsal uygulamalar gibi çeşitli faktörler tarafından baskı altındadır. Bu alanların uzun vadede kullanılabilmesi ve gelecek nesillere aktarılabilmesi için sürdürülebilirliği sağlanmalıdır. Doğru tarımsal uygulamalar öncelikle arazi kullanım planlaması yapılması ile sağlanabilir. Kırklareli ilinin yüzölçümünün yaklaşık % 36'sını tarım alanları oluşturmaktadır. Önemli üretim potansiyeline sahip ilde en fazla yetiştiriciliği yapılan ürünler buğday, ayçiçeği, mısır ve çeltiktir. Buğday ve ayçiçeğine ait uzun yıllar verim değerleri incelendiğinde Kofçaz ilçesindeki buğday ve ayçiçeği verim değerleri il ortalamasının çok altında kalmaktadır. Bu çalışma ile ilçenin asit karakterli toprak yapısına uygun tarımsal arazi kullanım planlaması ve alternatif bitki desenine ait haritaların hazırlanması planlanmaktadır. Ayrıca buğday, ayçiçeği, mısır, çeltik vb. tarımının yoğun gerçekleştirildiği mutlak tarım arazileri dışında kalan Merkez ilçe ve diğer ilçelerde bulunan marjinal tarım alanlarında gerçekleştirilecek arazi çalışmaları ile mevcut durum analizi yapılarak, toprak kalitesi belirlenecek ve alternatif ürün deseni oluşturulacaktır.

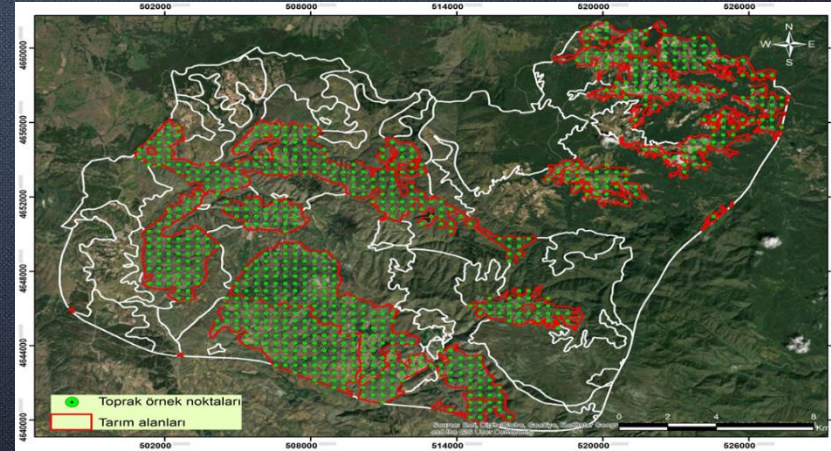
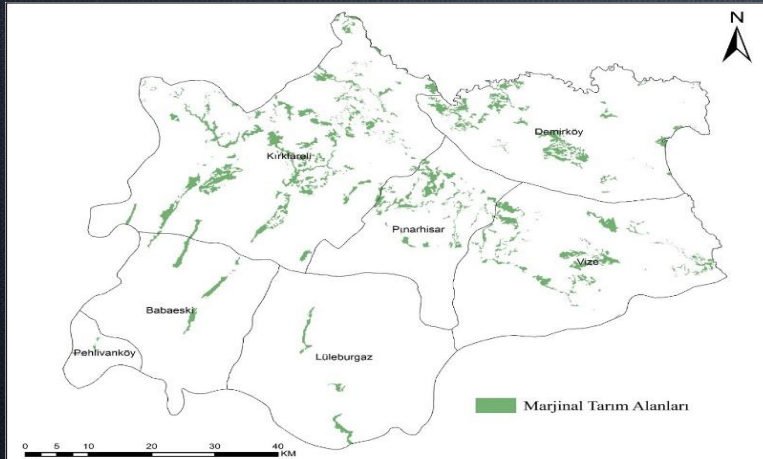



T.C.
TARIM VE ORMAN BAKANLIĞI

Proje Adı: Kırklareli İlinde Tarımsal Mekanizasyon Planlaması, Yeni Teknolojilerin Kullanımı ve Politikalarının Araçlarının Geliştirilmesi

Proje Bütçesi: 110000

Proje başlama ve Bitiş Tarihleri:2020-2022

Projenin Amacı: Bu projede, Kırklareli ilinde tarımsal işletmelerin mekanizasyon planlamasının yapılması amaçlanmıştır. Tarım işletmeleri için farklı makine setleri oluşturulacak ve her makine seti için işletme arazisi büyüklüğü değişken olarak alınacak ve karı maksimize eden ürün deseni belirlenecektir.





T.C.
TARIM VE ORMAN BAKANLIĞI

Proje Adı: TAGEM Araştırma Enstitülerinin Sulama Altyapılarının İyileştirilmesi ve Modernizasyonu Projesi

Proje Bütçesi: 420000

Proje başlama ve Bitiş Tarihleri: 2022-2023

Projenin Amacı: TAGEM tarafından yürütülmekte olan bu uygulamanın amacı, enstitü ve istasyon bünyesindeki tarımsal üretim alanlarının sulama altyapılarının iyileştirilmesi ve modernize edilmesidir.



KIRKLARELİ

1
Proje Sayısı492.283
Toplam Proje Tutarı414.715
Toplam Harcama Tutarı492.283
Toplam Yıl Ödeneği414.715
Yılı Harcama Tutarıİl Adı
Tümüİlçe
TümüProje Sahibi Kuruluş
DEREKÖY GÜMRÜK MÜDÜRLÜĞÜProje Sahibi Bakanlık
TümüHarcama Yılı
2023Başlama Yılı
TümüBitiş Yılı
TümüProje Durumu
TümüProje Alt Durumu
TümüProje İzlemede Mi ?
E

● Toplam Yıl Ödeneği ● Yılı Harcama Tutarı

492.283
414.7150
1.Dönem Harcama Tutarı0
2.Dönem Harcama Tutarı205.615
3.Dönem Harcama Tutarı209.100
4.Dönem Harcama Tutarı

%0,00

%0,00

%41,77

%42,48

Proje Yeri İlçe	Toplam Harcam...
MERKEZ	414.715
Toplam	414.715

Proje Sektörü	Toplam Harcama Tutarı	Toplam Harcama Yüzdesi
Diğer Kamu Hizmetleri-İktis...	414.715	100,00%
Toplam	414.715	100,00%

Bakanlık Adı	Toplam Harcama T...
TİCARET BAKANLIĞI	414.715
Toplam	414.715

Proje Adı	Yatırımcı Kuruluş	Proje Durumu	Toplam Yıl Ödeneği	Toplam Proje Tutarı	Önceki Yıllar Toplam Harc
DEREKÖY GÜMRÜK KAPISININ MODERNİZASYONU	DEREKÖY GÜMRÜK MÜDÜRLÜĞÜ	Devam Ediyor	492.283	492.283	
Toplam			492.283	492.283	

