

Kirklareli İli 2019 Yılı

Kamu Yatırımları

Dönem Değerlendirme Raporu

**Kirklareli İl Koordinasyon Kurulu
2020 Yılı 1. Dönem Toplantısı**

Kirklareli, 17 Ocak 2020

**Kirklareli İl Koordinasyon Kurulu
2020 Yılı 1. Dönem Toplantısı**

**Kirklareli İli 2019 Yılı
Kamu Yatırımları
Dönem Değerlendirme Raporu**

Kırkırelı İl Koordinasyon Kurulu

2020 Yılı 1. Dönem Toplantısı

Gündem

- 1 Açılış
- 2 Vali Osman BİLGİN'in Açılış Konuşması
- 3 Kuruluşların 2019 Yılı Yatırımları Hakkında Bilgi Vermesi ve Bunlarla İlgili Soruları Cevaplamaları
- 4 Dilek ve Temenniler
- 5 Kapanış

Görüşme Sırası

- 1 Karayolları 1.Bölge Müdürlüğü
- 2 DSİ 11. Bölge Müdürlüğü
- 3 İller Bankası İstanbul Bölge Müdürlüğü
- 4 Ulaştırma ve Altyapı 1. Bölge Müdürlüğü
- 5 İstanbul Orman Bölge Müdürlüğü
- 6 Tarım ve Orman 1. Bölge Müdürlüğü
- 7 TCDD 1. Bölge Müdürlüğü
- 8 MTA Marmara Bölge Müdürlüğü
- 9 Edirne Vakıflar Bölge Müdürlüğü
- 10 Tapu ve Kadastro XIV. Bölge Müdürlüğü
- 11 TEİAŞ 20. Bölge Müdürlüğü
- 12 TP Trakya Bölge Müdürlüğü
- 13 Kırklareli Üniversitesi Rektörlüğü
- 14 İl Özel İdaresi
- 15 Çevre ve Şehircilik İl Müdürlüğü
- 16 BOTAŞ Şube Müdürlüğü
- 17 Gençlik ve Spor İl Müdürlüğü
- 18 İl Kültür ve Turizm Müdürlüğü
- 19 İl Milli Eğitim Müdürlüğü
- 20 İl Sağlık Müdürlüğü
- 21 İl Tarım ve Orman Müdürlüğü
- 22 Atatürk Toprak Su ve Tarımsal Meteoroloji Araştırma Enstitüsü Md.lüğü

İçindekiler

Birinci Bölüm: Genel Değerlendirme	3		
Genel Durum	3	Bütçe Türlerine Göre Değerlendirme	7
Sektörlere Göre Değerlendirme	4	Kuruluşlara Göre Değerlendirme	8
İlçelere Göre Değerlendirme	6	Sektör ve Kuruluşlara Göre Değerlendirme	10
İkinci Bölüm: Merkezi Yönetim Yatırımları	15		
Karayolları 1. Bölge Müdürlüğü	15	Çalışma ve İş Kurumu İl Müdürlüğü	52
DSİ 11. Bölge Müdürlüğü	18	Çevre ve Şehircilik İl Md.lüğü	53
İller Bankası İstanbul Bölge Müdürlüğü	22	BOTAŞ Şube Md.lüğü	53
Ulaştırma ve Altyapı 1. Bölge Müdürlüğü	23	Gençlik ve Spor İl Müdürlüğü	56
İstanbul Orman Bölge Müdürlüğü	24	Defterdarlık	58
Tarım ve Orman 1. Bölge Müdürlüğü	25	Valilik	58
TCDD 1. Bölge Müdürlüğü	26	İl Jandarma Komutanlığı	59
MTA Marmara Bölge Müdürlüğü	27	İl Emniyet Müdürlüğü	59
Edirne Vakıflar Bölge Müdürlüğü	27	İl Göç İdaresi Müdürlüğü	60
Tapu ve Kadastro XIV. Bölge Müdürlüğü	28	İl Kültür ve Turizm Müdürlüğü	60
TEİAŞ 20. Bölge Müdürlüğü	29	İl Milli Eğitim Müdürlüğü	62
TP Trakya Bölge Müdürlüğü	31	İl Sağlık Müdürlüğü	64
Kırklareli Üniversitesi Rektörlüğü	32	Kırklareli OSB Müdürlüğü	67
İl Özel İdaresi	34	İl Tarım ve Orman Müdürlüğü	68
KÖYDES	51	Atatürk Top. Su ve Tar. M. A. Ens. Md.lüğü	69
Aile, Çalışma ve Sosyal Hizmetler İl Müdürlüğü ..	52	TMO Şube Müdürlüğü	70
Üçüncü Bölüm: Belediye Yatırımları	71		
Genel Durum	71	Koçgaz Belediyesi	77
Kırklareli Belediyesi	73	Lüleburgaz Belediyesi	77
İnece Belediyesi	74	Ahmetbey Belediyesi	79
Kavaklı Belediyesi	74	Büyükkarıştıran Belediyesi	79
Üsküp Belediyesi	75	Evrensekiz Belediyesi	79
Babaeski Belediyesi	75	Pehlivan köy Belediyesi	80
Alpullu Belediyesi	75	Pınarhisar Belediyesi	80
Büyükmandıra Belediyesi	76	Kaynarca Belediyesi	81
Karahalil Belediyesi	76	Vize Belediyesi	81
Demirköy Belediyesi	76	Çakıllı Belediyesi	81
İğneada Belediyesi	77	Kıyıköy Belediyesi	81

KIRKLARELİ İLİ 2019 YILI
Kamu Yatırımları
Dönem Değerlendirme Raporu

Genel Durum

2019 yılında, İlimizde 34 kamu kurum ve kuruluşunca 581 proje uygulanmaktadır. Bu projelerin toplam tutarı 3.341.353.907 liradır. 2019 yılı programı 731.562.346 liradır. Bu ödeneğin 644.458.883 lirası gönderilmiş, 536.002.269 lira harcama yapılmıştır. Yılı ödeneğine göre yüzde 73, gönderilen ödenek miktarına göre yüzde 83 parasal gerçekleşme sağlanmıştır.

429 proje (% 74) tamamlanmış olup, 82 proje (% 14) devam etmektedir. 1 projenin (% 0) yer teslimi yapılmıştır. 16 proje (% 3) ihale aşamasında olup, 18 proje (% 3) proje aşamasındadır. 29 projeye (% 5) başlanmamıştır.

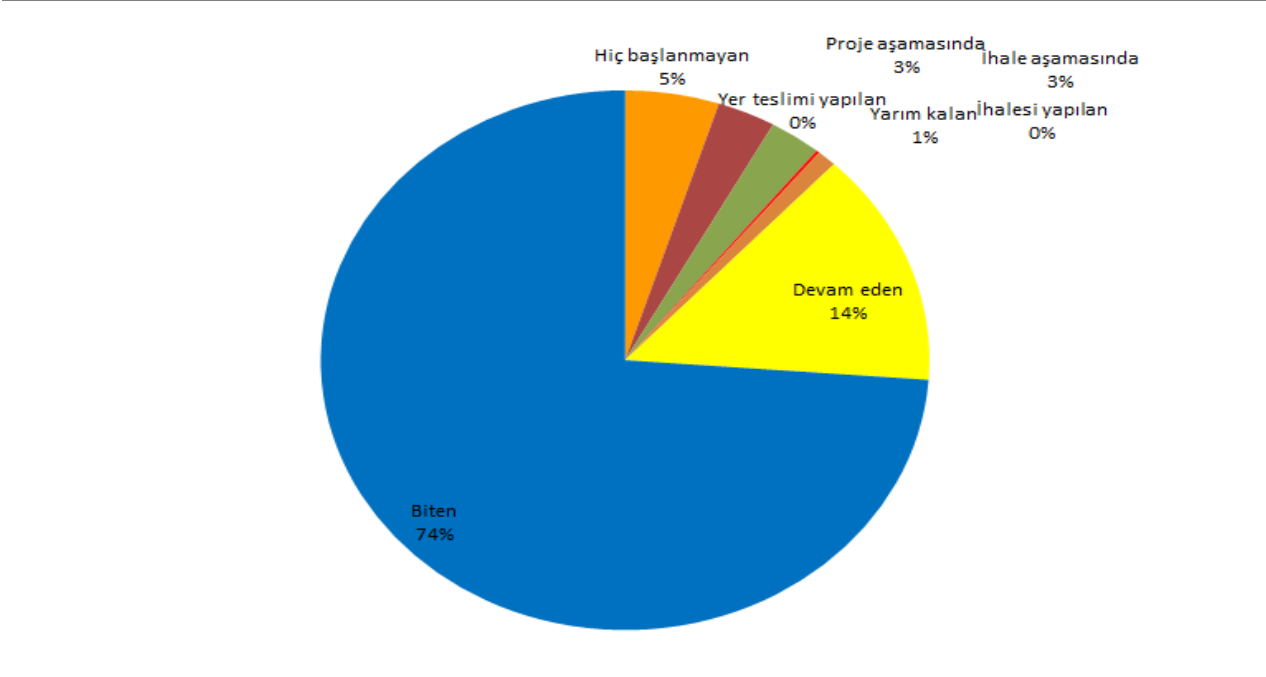
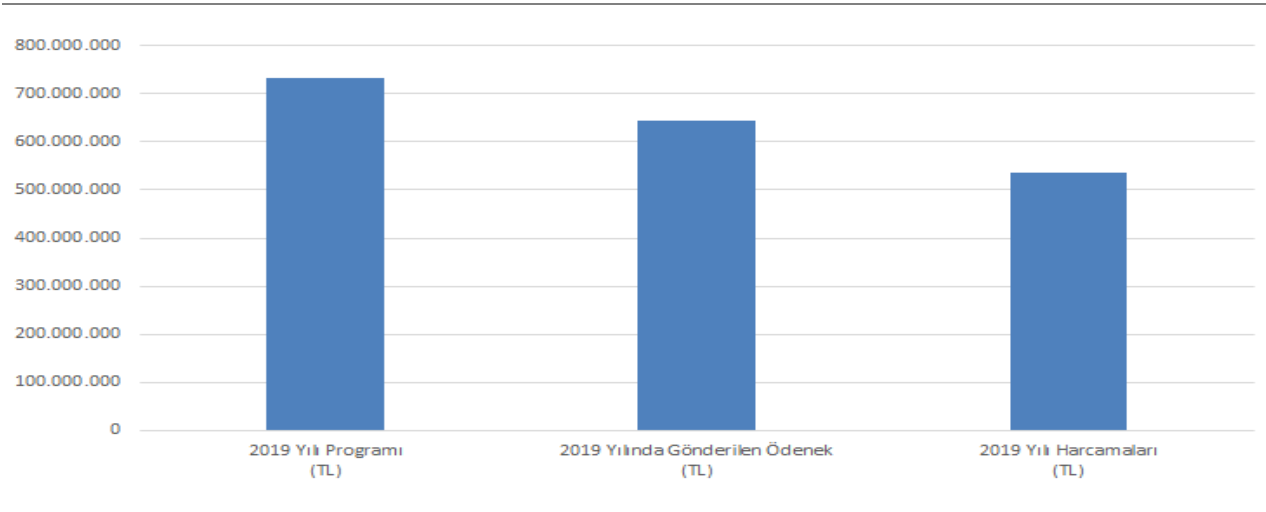

Sektörlere Göre Değerlendirme

Yatırımların Sektörlere Göre Parasal Gerçekleşme Durumu

Sıra no	Sektörler	Proje sayısı	Projetutarı (TL)	Önceki yıllar harcamaları (TL)	2019 yılı programı (TL)	2019 yılında gönderilen ödenek (TL)	2019 yılı harcamaları (TL)	Parasal gerçekleşme (%)
	Toplam	581	3.341.353.907	699.434.995	731.562.346	644.458.883	536.002.269	73
1	Tarım	89	359.825.094	93.192.661	25.462.283	25.432.271	24.686.766	97
2	Madencilik	9	140.046.529	0	140.046.529	127.584.000	65.363.732	47
3	İmalat	2	166.226	0	166.226	166.226	166.224	100
4	Enerji	15	455.383.240	230.583.461	110.683.678	109.262.753	102.168.912	92
5	Ulaştırma	236	1.521.822.963	126.395.014	208.100.755	205.098.843	201.525.737	97
6	Haberleşme	0	0	0	0	0	0	0
7	Turizm	7	5.717.825	887.260	4.671.346	4.671.345	1.004.346	22
8	Konut	1	485.458	367.300	118.158	98.896	98.896	84
9	Eğitim	55	247.859.707	42.048.013	89.254.062	84.436.483	62.787.810	70
10	Sağlık	23	396.964.657	128.570.018	53.754.702	3.367.528	3.297.532	6
	Diğer Kamu Hizmetleri / Toplam	144	213.082.208	77.391.268	99.304.607	84.340.538	74.902.314	75
11	Diğer Kamu Hizmetleri / İktisadi	16	27.266.933	6.109.674	21.156.326	20.327.808	12.171.019	58
12	Diğer Kamu Hizmetleri / Sosyal	128	185.815.275	71.281.594	78.148.281	64.012.730	62.731.295	80

Yatırımların Sektörlere Göre Fiziki Gerçekleşme Durumu

Sıra no	Sektörler	Toplam proje sayısı	Başlanmayan proje sayısı	Proje aşamasındaki proje sayısı	İhale aşamasındaki proje sayısı	İhalesi yapılan proje sayısı	Yer teslimi yapılan proje sayısı	Yarım kalan proje sayısı	Devam eden proje sayısı	Biten proje sayısı
	Toplam	581	29	18	16	0	1	6	82	429
1	Tarım	89	7	0	0	0	0	0	22	60
2	Madencilik	9	1	0	0	0	0	0	0	8
3	İmalat	2	0	0	0	0	0	0	0	2
4	Enerji	15	0	0	6	0	0	4	0	5
5	Ulaştırma	236	9	1	4	0	0	0	7	215
6	Haberleşme	0	0	0	0	0	0	0	0	0
7	Turizm	7	0	0	0	0	0	0	2	5
8	Konut	1	0	0	0	0	0	0	1	0
9	Eğitim	55	1	5	2	0	1	1	17	28
10	Sağlık	23	1	12	1	0	0	0	3	6
	Diğer Kamu Hizmetleri / Toplam	144	10	0	3	0	0	1	30	100
11	Diğer Kamu Hizmetleri / İktisadi	16	0	0	0	0	0	0	7	9
12	Diğer Kamu Hizmetleri / Sosyal	128	10	0	3	0	0	1	23	91

Sektörlere Göre Yatırım Harcamaları

TL

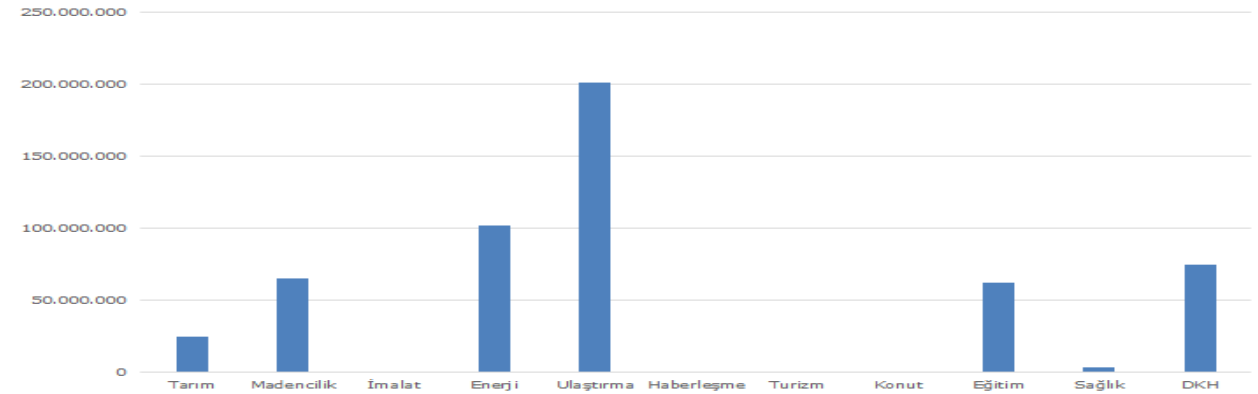

Yatırımların Sektörlere Göre Parasal Gerçekleşme Durumu, 2018

Sıra No	Sektörler	Proje sayısı	Projetutarı (TL)	Önceki yıllar harcamaları (TL)	2018 yılı programı (TL)	2018 yılında gönderilen ödenek (TL)	2018 yılı harcamaları (TL)	Parasal gerçekleşme (%)
	Toplam	801	2.764.446.535	525.910.624	497.648.573	422.349.109	354.703.234	71
1	Tarım	167	468.320.186	96.005.725	72.810.487	72.476.643	61.101.814	84
2	Madencilik	8	23.829.600	0	23.829.600	5.897.128	5.897.128	25
3	İmalat	2	95.536	0	95.536	95.536	95.536	100
4	Enerji	13	270.920.000	123.446.800	60.717.080	60.717.079	59.175.161	97
5	Ulaştırma	283	1.302.458.243	95.239.253	118.272.963	114.945.881	98.907.295	84
6	Haberleşme	0	0	0	0	0	0	0
7	Turizm	8	9.509.540	7.261.212	2.248.328	1.469.644	1.458.356	65
8	Konut	1	500.674	274.932	115.038	92.368	92.368	80
9	Eğitim	62	245.266.992	50.323.858	95.491.335	82.172.526	52.188.220	55
10	Sağlık	26	224.622.159	42.401.231	75.138.150	44.198.730	40.665.204	54
	Diğer Kamu Hizmetleri / Toplam	231	218.923.605	110.957.613	48.930.056	40.283.574	35.122.152	72
11	Diğer Kamu Hizmetleri / İktisadi	19	62.859.081	34.429.403	10.064.164	8.217.995	4.760.027	47
12	Diğer Kamu Hizmetleri / Sosyal	212	156.064.524	76.528.210	38.865.892	32.065.579	30.362.125	78

Yatırımların Sektörlere Göre Fiziki Gerçekleşme Durumu, 2018

Sıra no	Sektörler	Toplam proje sayısı	Başlanmayan proje sayısı	Proje aşamasındaki proje sayısı	İhale aşamasındaki proje sayısı	İhalesi yapılan proje sayısı	Yer teslimi yapılan proje sayısı	Yarım kalan proje sayısı	Devam eden proje sayısı	Biten proje sayısı
	Toplam	801	104	24	23	3	1	2	153	491
1	Tarım	167	40	3	3	0	0	0	26	95
2	Madencilik	8	1	0	0	0	0	0	0	7
3	İmalat	2	0	0	0	0	0	0	0	2
4	Enerji	13	0	0	7	0	1	0	5	0
5	Ulaştırma	283	7	1	6	0	0	1	42	226
6	Haberleşme	0	0	0	0	0	0	0	0	0
7	Turizm	8	0	0	0	0	0	0	0	8
8	Konut	1	0	0	0	0	0	0	1	0
9	Eğitim	62	5	5	2	3	0	1	28	18
10	Sağlık	26	1	15	1	0	0	0	9	0
	Diğer Kamu Hizmetleri / Toplam	231	50	0	4	0	0	0	42	135
11	Diğer Kamu Hizmetleri / İktisadi	19	0	0	1	0	0	0	10	8
12	Diğer Kamu Hizmetleri / Sosyal	212	50	0	3	0	0	0	32	127

Sektörlere Göre Yatırım Harcamaları

TL

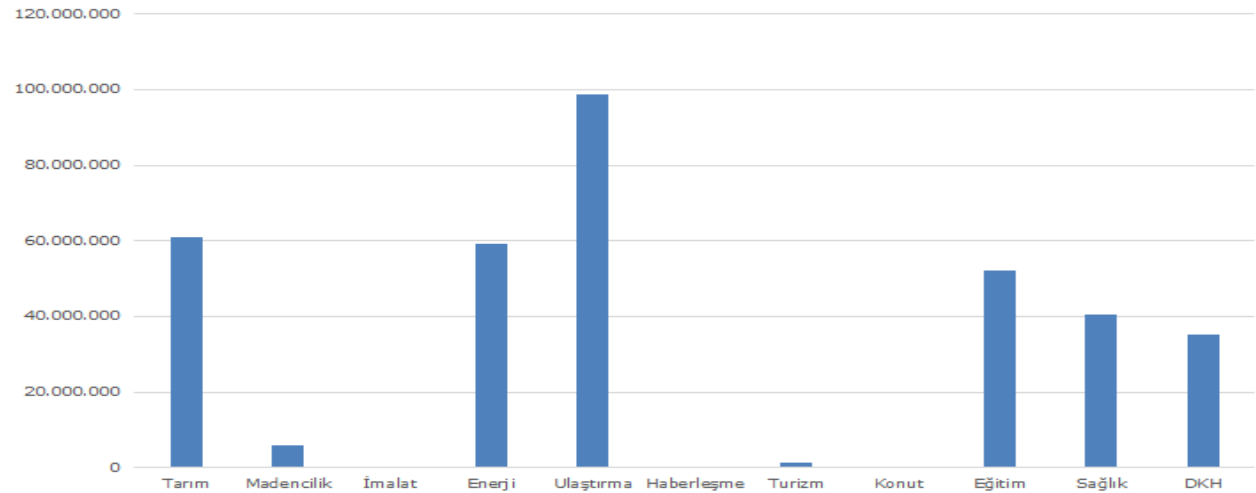

İlçelere Göre Değerlendirme

2019 Yılı Yatırımlarının İlçelere Göre Parasal Gerçekleşme Durumu

Sıra no	İlçeler	Proje sayısı	Projetutarı (TL)	Önceki yıllar harcamaları (TL)	2019 yılı programı (TL)	2019 yılında gönderilen ödenek (TL)	2019 yılı harcamaları (TL)	Parasal gerçekleşme (%)
	Toplam	581	3.341.353.907	699.434.995	731.562.346	644.458.883	536.002.269	73
1	Merkez	129	731.138.214	187.089.700	162.930.225	133.834.677	109.141.826	67
2	Babaeski	72	79.710.596	9.480.749	28.639.668	22.192.557	21.740.379	76
3	Demirköy	58	47.246.282	6.443.091	32.488.590	27.759.284	27.248.728	84
4	Kofçaz	31	24.440.165	11.023.313	2.390.702	2.390.699	2.115.479	88
5	Lüleburgaz	58	457.023.028	231.505.076	46.906.463	20.423.827	14.286.405	30
6	Pehlivan köyü	24	4.884.437	2.000.667	2.883.770	2.660.024	2.445.467	85
7	Pınarhisar	43	57.480.640	22.542.788	13.225.201	11.827.999	11.600.312	88
8	Vize	61	171.614.484	64.545.186	41.395.461	40.088.891	30.233.228	73
9	Çoklu İlçeler	105	1.767.816.061	164.804.425	400.702.266	383.280.925	317.190.445	79

2019 Yılı Yatırımlarının İlçelere Göre Fiziki Gerçekleşme Durumu

Sıra no	İlçeler	Toplam prpje sayısı	Başlanmayan proje sayısı	Proje aşamasındaki proje sayısı	İhale aşamasındaki proje sayısı	İhalesi yapılan proje sayısı	Yer teslimi yapılan proje sayısı	Yarım kalan proje sayısı	Devam eden proje sayısı	Biten proje sayısı
	Toplam	581	29	18	16	0	1	6	82	429
1	Merkez	129	4	7	4	0	1	2	21	90
2	Babaeski	72	7	5	2	0	0	0	7	51
3	Demirköy	58	2	0	1	0	0	0	6	49
4	Kofçaz	31	3	0	0	0	0	0	1	27
5	Lüleburgaz	58	2	5	2	0	0	1	8	40
6	Pehlivan köyü	24	2	0	0	0	0	0	2	20
7	Pınarhisar	43	3	1	0	0	0	0	5	34
8	Vize	61	1	0	1	0	0	1	10	48
9	Çoklu İlçeler	105	5	0	6	0	0	2	22	70

İlçelere Göre Yatırım Harcamaları TL

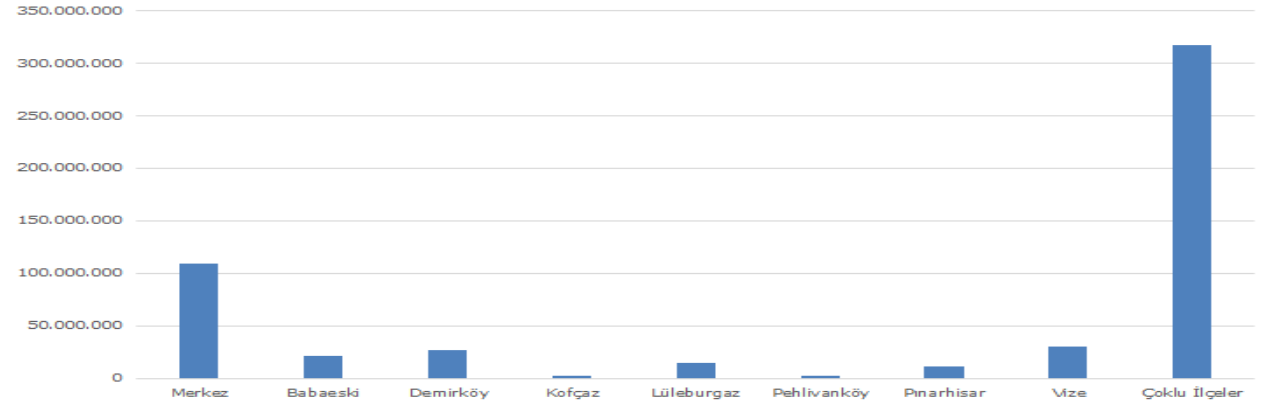

Bütçe Türlerine Göre Değerlendirme

2019 Yılı Yatırımlarının Bütçe Türlerine Göre Parasal Gerçekleşme Durumu

Sıra no	Bütçeler	Proje sayısı	Projetutarı (TL)	Öncekiyillar harcamaları (TL)	2019 yılı programı (TL)	2019 yılında gönderilenödenek (TL)	2019 yılı harcamaları (TL)	Parasal gerçekleşme (%)
	Toplam	581	3.341.353.907	699.434.995	731.562.346	644.458.883	536.002.269	73
1	Genel bütçe	206	1.519.205.532	351.145.588	185.688.078	126.117.954	107.082.676	58
2	Özel bütçe	33	133.680.881	34.883.973	70.944.226	57.778.145	53.474.867	75
3	KİT	26	1.468.622.679	233.287.933	349.830.776	348.003.360	278.419.091	80
4	Özelleştirme kapsamına alınan KİT	0	0	0	0	0	0	0
5	İller Bankası	17	71.485.259	16.708.054	48.410.393	42.492.682	42.492.682	88
6	Döner sermaye	14	6.037.853	0	6.037.853	4.464.253	4.039.347	67
7	Sosyal güvenlik kurumları	0	0	0	0	0	0	0
8	İl Özel İdaresi	154	43.673.162	310.432	36.033.150	31.264.621	23.022.472	64
9	Kalkınma Ajansı	1	750.000	0	750.000	750.000	0	0
10	KÖYDES	124	12.396.093	0	12.396.093	12.396.093	9.195.359	0
11	Diğerleri	6	85.502.448	63.099.015	21.471.777	21.191.775	18.275.775	85

2019 Yılı Yatırımlarının Bütçe Türlerine Göre Fiziki Gerçekleşme Durumu

Sıra no	Bütçeler	Toplam prpje sayısı	Başlanmayan proje sayısı	Proje aşamasındaki proje sayısı	İhale aşamasındaki proje sayısı	İhalesi yapılan proje sayısı	Yer teslimi yapılan proje sayısı	Yarım kalan proje sayısı	Devam eden proje sayısı	Biten proje sayısı
	Toplam	581	29	18	16	0	1	6	82	429
1	Genel bütçe	206	10	15	6	0	1	2	42	130
2	Özel bütçe	33	2	0	0	0	0	0	10	21
3	KİT	26	0	0	7	0	0	4	2	13
4	Özelleştirme kapsamına alınan KİT	0	0	0	0	0	0	0	0	0
5	İller Bankası	17	0	0	0	0	0	0	12	5
6	Döner sermaye	14	0	0	0	0	0	0	1	13
7	Sosyal güvenlik kurumları	0	0	0	0	0	0	0	0	0
8	İl Özel İdaresi	154	11	3	0	0	0	0	7	133
9	Kalkınma Ajansı	1	0	0	0	0	0	0	1	0
10	KÖYDES	124	6	0	3	0	0	0	4	111
11	Diğerleri	6	0	0	0	0	0	0	3	3

Bütçe Türlerine Göre Yatırım Harcamaları

TL

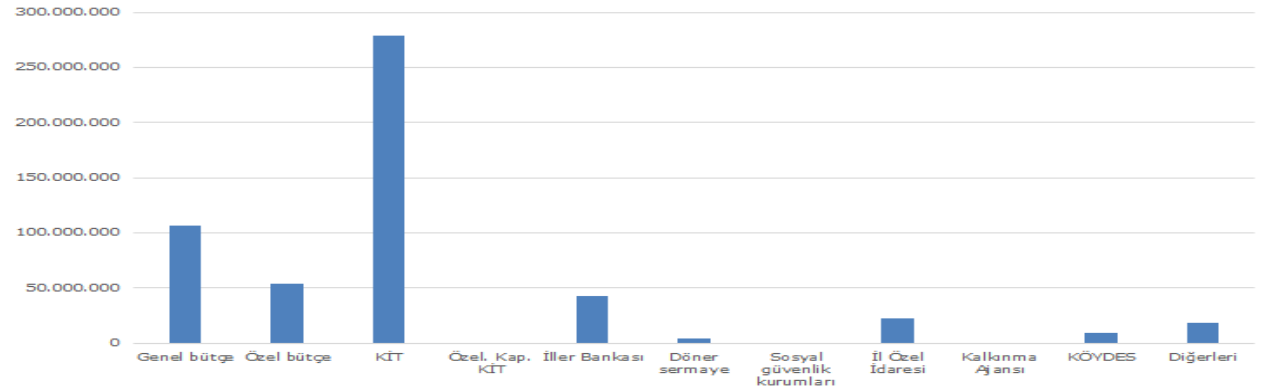

Kuruluşlara Göre Değerlendirme

2019 yılında en çok yatırım 132.205.298 lira (yüzde 24,7) ile TCDD 1. Bölge Müdürlüğü tarafından yapılmıştır. Bunu sırasıyla 69.611.583 lira (yüzde 13,0) ile BOTAS, 46.548.547 lira (yüzde 8,7) ile Karayolları 1. Bölge Müdürlüğü, 44.020.951 lira (yüzde 8,2) ile Türkiye Petrolleri Trakya Bölge Müdürlüğü, 42.492.682 lira (yüzde 7,9) ile İller Bankası İstanbul Bölge Müdürlüğü takip etmiştir.

2019 Yılı Yatırımlarının Kuruluşlara Göre Parasal Gerçekleşme Durumu

Sıra No	Kuruluşlar	Proje sayısı	Projetutarı (TL)	Önceki yıllar harcamaları (TL)	2019 yılı programı (TL)	2019 yılında gönderilen ödenek (TL)	2019 yılı harcamaları (TL)	Parasal gerçekleşme (%)
Toplam		581	3.341.353.907	699.434.995	731.562.346	644.458.883	536.002.269	73
1	Karayolları 1. Bölge Müdürlüğü	11	570.774.685	114.401.336	46.764.021	46.548.547	46.548.547	100
2	DSİ 11. Bölge Müdürlüğü	18	348.565.271	91.471.390	15.983.731	15.983.724	15.982.316	100
3	İller Bankası İstanbul Bölge Müdürlüğü	17	71.485.259	16.708.054	48.410.393	42.492.682	42.492.682	88
4	Ulaştırma ve Altyapı 1. Bölge Müdürlüğü	1	242.372	150.271	92.101	92.101	0	0
	İstanbul Orman Bölge Müdürlüğü	22	6.497.000	0	6.497.000	6.497.000	6.024.587	93
5	Kırklareli Orman İşletme Müdürlüğü	5	2.961.500	0	2.961.500	2.961.500	2.837.906	96
6	Demirköy Orman İşletme Müdürlüğü	5	897.000	0	897.000	897.000	788.264	88
7	Vize Orman İşletme Müdürlüğü	6	595.500	0	595.500	595.500	545.366	92
8	Lüleburgaz Fidanlık Müdürlüğü	6	2.043.000	0	2.043.000	2.043.000	1.853.051	91
9	Tarım ve Orman 1. Bölge Müdürlüğü	3	422.090	0	422.090	422.090	421.091	100
10	TCDD 1. Bölge Müdürlüğü	5	906.992.189	2.704.472	132.899.848	132.493.357	132.205.298	99
11	MTA Marmara Bölge Müdürlüğü	4	33.828.529	0	33.828.529	21.366.000	21.342.781	63
12	Edirne Vakıflar Bölge Müdürlüğü	11	8.677.131	2.307.337	4.953.695	4.250.145	4.250.145	86
13	Tapu ve Kadastro XIV. Bölge Müdürlüğü	1	2.328.853	0	2.328.853	755.253	755.253	32
14	TEİAŞ 20. Bölge Müdürlüğü	14	336.396.740	182.629.461	39.651.178	39.651.170	32.557.329	82
15	TP Trakya Bölge Müdürlüğü	5	106.218.000	0	106.218.000	106.218.000	44.020.951	41
16	Kırklareli Üniversitesi Rektörlüğü	9	88.387.221	32.576.636	29.374.002	29.374.000	25.141.448	86
17	İl Özel İdaresi	223	35.723.142	286.319	35.416.823	31.079.856	26.696.795	75
18	Aile, Çalışma ve Sosyal Hizmetler İl Müdürlüğü	7	35.285.574	317.420	1.469.892	586.891	499.067	34
19	Çalışma ve İş Kurumu İl Müdürlüğü	1	8.546.000	1.328.507	4.389.608	181.885	181.885	4
20	Çevre ve Şehircilik İl Müdürlüğü	1	507.542	0	507.542	507.542	439.984	87
21	BOTAŞ Şube Müdürlüğü	1	118.986.500	47.954.000	71.032.500	69.611.583	69.611.583	98
22	Gençlik ve Spor İl Müdürlüğü	7	31.260.231	2.139.954	3.870.244	3.870.241	3.870.241	100
23	Defterdarlık	1	3.872.000	2.186.499	1.684.568	918.247	918.247	55
24	Valilik	8	15.360.323	2.316.557	13.043.766	13.013.766	5.811.451	45
25	İl Jandarma Komutanlığı	2	1.736.989	1.425.157	311.832	260.373	260.373	83
26	İl Emniyet Müdürlüğü	2	1.350.075	346.655	1.003.420	1.003.420	216.758	22
27	İl Göç İdaresi Müdürlüğü	1	250.000	0	250.000	250.000	249.805	100
28	İl Kültür ve Turizm Müdürlüğü	12	17.799.458	1.336.260	8.530.007	8.338.736	4.188.670	49
29	İl Millî Eğitim Müdürlüğü	12	98.894.815	4.495.937	38.717.933	35.168.679	21.071.102	54
30	İl Sağlık Müdürlüğü	23	396.964.657	128.570.018	53.754.702	3.367.528	3.297.532	6
31	Sanayi ve Teknoloji İl Müdürlüğü	1	77.600.000	62.211.755	15.365.807	15.365.807	15.365.807	100
32	İl Tarım ve Orman Müdürlüğü	24	1.888.420	0	1.888.420	1.888.419	1.884.754	100
33	Atatürk TSTMA İstasyonu Müdürlüğü	9	2.087.498	1.571.000	476.498	476.498	476.498	100
34	TMO Şube Müdürlüğü	1	29.250	0	29.250	29.250	23.930	82
35	KÖYDES	124	12.396.093	0	12.396.093	12.396.093	9.195.359	74

2019 Yılı Yatırımlarının Kuruluşlara Göre Fiziki Gerçekleşme Durumu

Sıra no	Kuruluşlar	Toplam prpje sayısı	Başlanmayan proje sayısı	Proje aşamasındaki proje sayısı	İhale aşamasındaki proje sayısı	İhalesi yapılan proje sayısı	Yer teslimi yapılan proje sayısı	Yarım kalan proje sayısı	Devam eden proje sayısı	Biten proje sayısı
	Toplam	581	29	18	16	0	1	6	82	429
1	Karayolları 1. Bölge Müdürlüğü	11	4	1	2	0	0	0	1	3
2	DSİ 11. Bölge Müdürlüğü	18	1	0	0	0	0	0	13	4
3	İller Bankası İstanbul Bölge Müdürlüğü	17	0	0	0	0	0	0	12	5
4	Ulaştırma ve Altyapı 1. Bölge Müdürlüğü	1	0	0	0	0	0	0	1	0
	İstanbul Orman Bölge Müdürlüğü	22	0	0	0	0	0	0	0	22
5	Kırklareli Orman İşletme Müdürlüğü	5	0	0	0	0	0	0	0	5
6	Demirköy Orman İşletme Müdürlüğü	5	0	0	0	0	0	0	0	5
7	Vize Orman İşletme Müdürlüğü	6	0	0	0	0	0	0	0	6
8	Lüleburgaz Fidanlık Müdürlüğü	6	0	0	0	0	0	0	0	6
9	Tarım ve Orman 1. Bölge Müdürlüğü	3	0	0	0	0	0	0	0	3
10	TCDD 1. Bölge Müdürlüğü	5	0	0	1	0	0	0	2	2
11	MTA Marmara Bölge Müdürlüğü	4	1	0	0	0	0	0	0	3
12	Edirne Vakıflar Bölge Müdürlüğü	11	0	0	0	0	0	0	7	4
13	Tapu ve Kadastro XIV. Bölge Müdürlüğü	1	0	0	0	0	0	0	1	0
14	TEİAŞ 20. Bölge Müdürlüğü	14	0	0	6	0	0	4	0	4
15	TP Trakya Bölge Müdürlüğü	5	0	0	0	0	0	0	0	5
16	Kırklareli Üniversitesi Rektörlüğü	9	1	0	0	0	0	0	3	5
17	İl Özel İdaresi	223	13	2	0	0	0	0	10	198
18	Aile, Çalışma ve Sosyal Hizmetler İl Müdürlüğü	7	2	0	1	0	0	0	2	2
19	Çalışma ve İş Kurumu İl Müdürlüğü	1	0	0	0	0	0	1	0	0
20	Çevre ve Şehircilik İl Müdürlüğü	1	0	0	0	0	0	0	0	1
21	BOTAŞ Şube Müdürlüğü	1	0	0	0	0	0	0	0	1
22	Gençlik ve Spor İl Müdürlüğü	7	0	0	0	0	1	1	1	4
23	Defterdarlık	1	0	0	0	0	0	0	0	1
24	Valilik	8	0	0	0	0	0	0	3	5
25	İl Jandarma Komutanlığı	2	0	0	0	0	0	0	2	0
26	İl Emniyet Müdürlüğü	2	0	0	0	0	0	0	2	0
27	İl Göç İdaresi Müdürlüğü	1	0	0	0	0	0	0	0	1
28	İl Kültür ve Turizm Müdürlüğü	12	0	0	0	0	0	0	5	7
29	İl Millî Eğitim Müdürlüğü	12	0	3	2	0	0	0	1	6
30	İl Sağlık Müdürlüğü	23	1	12	1	0	0	0	3	6
31	Sanayi ve Teknoloji İl Müdürlüğü	1	0	0	0	0	0	0	1	0
32	İl Tarım ve Orman Müdürlüğü	24	0	0	0	0	0	0	0	24
33	Atatürk TSTMA İstasyonu Müdürlüğü	9	0	0	0	0	0	0	8	1
34	TMO Şube Müdürlüğü	1	0	0	0	0	0	0	0	1
35	KÖYDES	124	6	0	3	0	0	0	4	111

Sektör ve Kuruluşlara Göre Değerlendirme

2019 Yılı Yatırımlarının Sektör ve Kuruluşlara Göre Parasal Gerçekleşme Durumu

Sıra No	Kuruluşlar	Proje sayısı	Projetutarı (TL)	Öncekiyillar harcamaları (TL)	2019 yılı programı (TL)	2019 yılında gönderilenödenek (TL)	2019 yılı harcamaları (TL)	Parasal gerçekleşme (%)
	Toplam	581	3.341.353.907	699.434.995	731.562.346	644.458.883	536.002.269	73
1	Tarım	89	359.825.094	93.192.661	25.462.283	25.432.271	24.686.766	97
	Sulama	23	348.765.271	91.471.390	16.183.731	16.183.724	16.011.716	99
	DSİ 11. Bölge Müdürlüğü	18	348.565.271	91.471.390	15.983.731	15.983.724	15.982.316	100
	İl Özel İdaresi	2	50.000	0	50.000	50.000	29.400	59
	KÖYDES	3	150.000	0	150.000	150.000	0	0
	Bitkisel Üretim	31	3.930.551	1.571.000	2.319.551	2.319.549	2.310.568	100
	İl Tarım ve Orman Müdürlüğü	16	1.535.554	0	1.535.554	1.535.553	1.531.892	100
	Atatürk TSTMA Enstitüsü Müdürlüğü	9	2.087.498	1.571.000	476.498	476.498	476.498	100
	TMO Şube Müdürlüğü	1	29.250	0	29.250	29.250	23.930	82
	İl Özel İdaresi	5	278.249	0	278.249	278.248	278.248	100
	Hayvancılık	9	383.270	0	363.270	333.267	333.266	92
	İl Tarım ve Orman Müdürlüğü	3	180.010	0	180.010	180.010	180.009	100
	İl Özel İdaresi	6	203.260	0	183.260	153.257	153.257	84
	Ormancılık	22	6.497.000	0	6.497.000	6.497.000	6.024.587	93
	Kırklareli Orman İşletme Müdürlüğü	5	2.961.500	0	2.961.500	2.961.500	2.837.906	96
	Demirköy Orman İşletme Müdürlüğü	5	897.000	0	897.000	897.000	788.264	88
	Vize Orman İşletme Müdürlüğü	6	595.500	0	595.500	595.500	545.366	92
	Lüleburgaz Fidanlık Müdürlüğü	6	2.043.000	0	2.043.000	2.043.000	1.853.051	91
	Su Ürünleri	4	249.002	150.271	98.731	98.731	6.629	7
	Ulaştırma ve Altyapı 1. Bölge Müdürlüğü	1	242.372	150.271	92.101	92.101	0	0
	İl Tarım ve Orman Müdürlüğü	3	6.630	0	6.630	6.630	6.629	100
2	Madencilik	9	140.046.529	0	140.046.529	127.584.000	65.363.732	47
	MTA Marmara Bölge Müdürlüğü	4	33.828.529	0	33.828.529	21.366.000	21.342.781	63
	TPAO Trakya Bölge Müdürlüğü	5	106.218.000	0	106.218.000	106.218.000	44.020.951	41
3	İmalat	2	166.226	0	166.226	166.226	166.224	100
	İl Tarım ve Orman Müdürlüğü	2	166.226	0	166.226	166.226	166.224	100
4	Enerji	15	455.383.240	230.583.461	110.683.678	109.262.753	102.168.912	92
	BOTAŞ Şube Müdürlüğü	1	118.986.500	47.954.000	71.032.500	69.611.583	69.611.583	98
	TEİAŞ 20. Bölge Müdürlüğü	14	336.396.740	182.629.461	39.651.178	39.651.170	32.557.329	82
5	Ulaştırma	236	1.521.822.963	126.395.014	208.100.755	205.098.843	201.525.737	97
	Demiryolu Ulaştırması	5	906.992.189	2.704.472	132.899.848	132.493.357	132.205.298	99
	TCDD 1. Bölge Müdürlüğü	5	906.992.189	2.704.472	132.899.848	132.493.357	132.205.298	99
	Karayolu Ulaştırması	228	597.412.635	114.406.400	73.396.907	70.851.934	67.566.887	92
	Karayolları 1. Bölge Müdürlüğü	11	570.774.685	114.401.336	46.764.021	46.548.547	46.548.547	100
	İl Özel İdaresi	124	16.744.857	5.064	16.739.793	14.410.294	13.394.040	80
	KÖYDES	93	9.893.093	0	9.893.093	9.893.093	7.624.300	77
	Kentçi Ulaşım	3	17.418.139	9.284.142	1.804.000	1.753.552	1.753.552	97
	İller Bankası İstanbul Bölge Müdürlüğü	3	17.418.139	9.284.142	1.804.000	1.753.552	1.753.552	97
6	Haberleşme	0	0	0	0	0	0	0
7	Turizm	7	5.717.825	887.260	4.671.346	4.671.345	1.004.346	22
	İl Kültür ve Turizm Müdürlüğü	3	4.712.480	887.260	3.666.001	3.666.000	0	0
	Tarım ve Orman 1. Bölge Müdürlüğü	3	422.090	0	422.090	422.090	421.091	100
	İl Özel İdaresi	1	583.255	0	583.255	583.255	583.255	100
8	Konut	1	485.458	367.300	118.158	98.896	98.896	84
	İl Jandarma Komutanlığı	1	485.458	367.300	118.158	98.896	98.896	84

2019 Yılı Yatırımlarının Sektör ve Kuruluşlara Göre Parasal Gerçekleşme Durumu (Devam)

Sıra No	Kuruluşlar	Proje sayısı	Projetutarı (TL)	Önceki yıllar harcamaları (TL)	2019 yılı programı (TL)	2019 yılında gönderilen ödenek (TL)	2019 yılı harcamaları (TL)	Parasal gerçekleşme (%)
9	Eğitim	55	247.859.707	42.048.013	89.254.062	84.436.483	62.787.810	70
	İlköğretim ve Genel Ortaöğretim	9	50.763.691	4.421.774	30.687.692	27.158.438	20.579.541	67
	İl Millî Eğitim Müdürlüğü	9	50.763.691	4.421.774	30.687.692	27.158.438	20.579.541	67
	Mesleki ve Teknik Eğitim	3	48.131.124	74.163	8.030.241	8.010.241	491.561	6
	İl Millî Eğitim Müdürlüğü	3	48.131.124	74.163	8.030.241	8.010.241	491.561	6
	Yüksek Öğretim	8	70.161.380	30.096.220	29.374.001	29.374.000	25.141.448	86
	Kırklareli Üniversitesi Rektörlüğü	7	67.261.380	30.096.220	29.374.000	29.374.000	25.141.448	86
	Gençlik ve Spor İl Müdürlüğü	1	2.900.000	0	1	0	0	0
	Kültür	27	29.317.440	2.835.486	17.291.883	16.023.563	12.705.019	73
	Edirne Vakıflar Bölge Müdürlüğü	11	8.677.131	2.307.337	4.953.695	4.250.145	4.250.145	86
	İl Kültür ve Turizm Müdürlüğü	9	13.086.978	449.000	4.864.006	4.672.736	4.188.670	86
	İl Özel İdaresi	7	7.553.331	79.149	7.474.182	7.100.682	4.266.204	57
	Beden Eğitimi ve Spor	8	49.486.072	4.620.370	3.870.245	3.870.241	3.870.241	100
	Gençlik ve Spor İl Müdürlüğü	6	28.360.231	2.139.954	3.870.243	3.870.241	3.870.241	100
	Kırklareli Üniversitesi Rektörlüğü	2	21.125.841	2.480.416	2	0	0	0
10	Sağlık	23	396.964.657	128.570.018	53.754.702	3.367.528	3.297.532	6
	İl Sağlık Müdürlüğü	23	396.964.657	128.570.018	53.754.702	3.367.528	3.297.532	6
	Diğer Kamu Hizmetleri / Toplam	144	213.082.208	77.391.268	99.304.607	84.340.538	74.902.314	75
11	Diğer Kamu Hizmetleri / İktisadi	16	27.266.933	6.109.674	21.156.326	20.327.808	12.171.019	58
	Genel İdare	11	21.097.777	2.296.225	18.800.619	18.004.298	10.977.901	58
	Valilik	7	12.682.773	109.726	12.573.047	12.543.047	5.584.208	44
	Çevre ve Şehircilik İl Müdürlüğü	1	507.542	0	507.542	507.542	439.984	87
	Defterdarlık	1	3.872.000	2.186.499	1.684.568	918.247	918.247	55
	İl Özel İdaresi	2	4.035.462	0	4.035.462	4.035.462	4.035.462	100
	Güvenlik Hizmetleri	5	6.169.156	3.813.449	2.355.707	2.323.510	1.193.118	51
	Valilik	1	2.677.550	2.206.831	470.719	470.719	227.243	48
	İl Jandarma Komutanlığı	1	1.251.531	1.057.857	193.674	161.477	161.477	83
	İl Emniyet Müdürlüğü	2	1.350.075	346.655	1.003.420	1.003.420	216.758	22
	İl Özel İdaresi	1	890.000	202.106	687.894	687.894	587.640	85
12	Diğer Kamu Hizmetleri / Sosyal	128	185.815.275	71.281.594	78.148.281	64.012.730	62.731.295	80
	İçmesuyu	62	23.273.787	212.299	23.061.488	21.225.703	20.725.496	90
	İller Bankası İstanbul Bölge Müdürlüğü	3	18.857.293	212.299	18.644.994	16.809.211	16.809.211	90
	İl Özel İdaresi	34	2.648.494	0	2.648.494	2.648.492	2.403.017	91
	KÖYDES	25	1.768.000	0	1.768.000	1.768.000	1.513.268	86
	Kanalizasyon	23	36.422.371	7.064.721	29.357.650	24.893.089	24.199.880	82
	İller Bankası İstanbul Bölge Müdürlüğü	6	34.665.812	7.064.721	27.601.091	23.813.089	23.813.089	86
	İl Özel İdaresi	14	1.171.559	0	1.171.559	495.000	329.000	28
	KÖYDES	3	585.000	0	585.000	585.000	57.791	10
	Kırsal Alan Planlaması	26	1.109.306	0	1.109.306	569.306	569.306	51
	İl Özel İdaresi	26	1.109.306	0	1.109.306	569.306	569.306	51
	Şehirleşme	7	80.472.868	62.358.647	18.054.968	16.237.890	16.237.890	90
	İller Bankası İstanbul Bölge Müdürlüğü	5	544.015	146.892	360.308	116.830	116.830	32
	Kadastro Müdürlüğü	1	2.328.853	0	2.328.853	755.253	755.253	32
	Sanayi ve Teknoloji İl Müdürlüğü	1	77.600.000	62.211.755	15.365.807	15.365.807	15.365.807	100
	Afetler	1	455.369	0	455.369	67.966	67.966	15
	İl Özel İdaresi	1	455.369	0	455.369	67.966	67.966	15
	İstihdam ve Çalışma Hayatı	1	8.546.000	1.328.507	4.389.608	181.885	181.885	4
	Çalışma ve İş Kurumu İl Müdürlüğü	1	8.546.000	1.328.507	4.389.608	181.885	181.885	4
	Sosyal İçerme	7	35.285.574	317.420	1.469.892	586.891	499.067	34
	Aile, Çalışma ve Sosyal Hizmetler İl Müdürlüğü	7	35.285.574	317.420	1.469.892	586.891	499.067	34
	Göç	1	250.000	0	250.000	250.000	249.805	100
	İl Göç İdaresi Müdürlüğü	1	250.000	0	250.000	250.000	249.805	100

2019 Yılı Yatırımlarının Sektör ve Kuruluşlara Göre Fiziki Gerçekleşme Durumu

Sıra no	Kuruluşlar	Toplam prpje sayısı	Başlanmayan proje sayısı	Proje aşamasındaki proje sayısı	İhale aşamasındaki proje sayısı	İhalesi yapılan proje sayısı	Yer teslimi yapılan proje sayısı	Yarım kalan proje sayısı	Devam eden proje sayısı	Biten proje sayısı
	Toplam	581	29	18	16	0	1	6	82	429
1	Tarım	89	7	0	0	0	0	0	22	60
	Sulama	23	3	0	0	0	0	0	13	7
	DSİ 11. Bölge Müdürlüğü	18	1	0	0	0	0	0	13	4
	İl Özel İdaresi	2	1	0	0	0	0	0	0	1
	KÖYDES	3	1	0	0	0	0	0	0	2
	Bitkisel Üretim	31	1	0	0	0	0	0	8	22
	İl Tarım ve Orman Müdürlüğü	16	0	0	0	0	0	0	0	16
	Atatürk TSTMA Enstitüsü Müdürlüğü	9	0	0	0	0	0	0	8	1
	TMO Şube Müdürlüğü	1	0	0	0	0	0	0	0	1
	İl Özel İdaresi	5	1	0	0	0	0	0	0	4
	Hayvancılık	9	3	0	0	0	0	0	0	6
	İl Tarım ve Orman Müdürlüğü	3	0	0	0	0	0	0	0	3
	İl Özel İdaresi	6	3	0	0	0	0	0	0	3
	Ormançılık	22	0	0	0	0	0	0	0	22
	Kırklareli Orman İşletme Müdürlüğü	5	0	0	0	0	0	0	0	5
	Demirköy Orman İşletme Müdürlüğü	5	0	0	0	0	0	0	0	5
	Vize Orman İşletme Müdürlüğü	6	0	0	0	0	0	0	0	6
	Lüleburgaz Fidanlık Müdürlüğü	6	0	0	0	0	0	0	0	6
	Su Ürünleri	4	0	0	0	0	0	0	1	3
	Ulaştırma ve Altyapı 1. Bölge Müdürlüğü	1	0	0	0	0	0	0	1	0
	İl Tarım ve Orman Müdürlüğü	3	0	0	0	0	0	0	0	3
2	Madencilik	9	1	0	0	0	0	0	0	8
	MTA Marmara Bölge Müdürlüğü	4	1	0	0	0	0	0	0	3
	TPAO Trakya Bölge Müdürlüğü	5	0	0	0	0	0	0	0	5
3	İmalat	2	0	0	0	0	0	0	0	2
	İl Tarım ve Orman Müdürlüğü	2	0	0	0	0	0	0	0	2
4	Enerji	15	0	0	6	0	0	4	0	5
	BOTAŞ Şube Müdürlüğü	1	0	0	0	0	0	0	0	1
	TEİAŞ 20. Bölge Müdürlüğü	14	0	0	6	0	0	4	0	4
5	Ulaştırma	236	9	1	4	0	0	0	7	215
	Demiryolu Ulaştırması	5	0	0	1	0	0	0	2	2
	TCDD 1. Bölge Müdürlüğü	5	0	0	1	0	0	0	2	2
	Karayolu Ulaştırması	228	9	1	3	0	0	0	4	211
	Karayolları 1. Bölge Müdürlüğü	11	4	1	2	0	0	0	1	3
	İl Özel İdaresi	124	2	0	0	0	0	0	2	120
	KÖYDES	93	3	0	1	0	0	0	1	88
	Kentiçi Ulaşım	3	0	0	0	0	0	0	1	2
	İller Bankası İstanbul Bölge Müdürlüğü	3	0	0	0	0	0	0	1	2
6	Haberleşme	0	0	0	0	0	0	0	0	0
7	Turizm	7	0	0	0	0	0	0	2	5
	İl Kültür ve Turizm Müdürlüğü	3	0	0	0	0	0	0	2	1
	Tarım ve Orman 1. Bölge Müdürlüğü	3	0	0	0	0	0	0	0	3
	İl Özel İdaresi	1	0	0	0	0	0	0	0	1
8	Konut	1	0	0	0	0	0	0	1	0
	İl Jandarma Komutanlığı	1	0	0	0	0	0	0	1	0

2019 Yılı Yatırımlarının Sektör ve Kuruluşlara Göre Fiziki Gerçekleşme Durumu

Sıra no	Kuruluşlar	Toplam prpje sayısı	Başlanmayan proje sayısı	Proje aşamasındaki proje sayısı	İhale aşamasındaki proje sayısı	İhalesi yapılan proje sayısı	Yer teslimi yapılan proje sayısı	Yarım kalan proje sayısı	Devam eden proje sayısı	Biten proje sayısı
9	Eğitim	55	1	5	2	0	1	1	17	28
	İlköğretim ve Genel Ortaöğretim	9	0	2	1	0	0	0	1	5
	İl Millî Eğitim Müdürlüğü	9	0	2	1	0	0	0	1	5
	Mesleki ve Teknik Eğitim	3	0	1	1	0	0	0	0	1
	İl Millî Eğitim Müdürlüğü	3	0	1	1	0	0	0	0	1
	Yüksek Öğretim	8	0	0	0	0	1	0	3	4
	Kırklareli Üniversitesi Rektörlüğü	7	0	0	0	0	0	0	3	4
	Gençlik ve Spor İl Müdürlüğü	1	0	0	0	0	1	0	0	0
	Kültür	27	0	2	0	0	0	0	12	13
	Edirne Vakıflar Bölge Müdürlüğü	11	0	0	0	0	0	0	7	4
	İl Kültür ve Turizm Müdürlüğü	9	0	0	0	0	0	0	3	6
	İl Özel İdaresi	7	0	2	0	0	0	0	2	3
	Beden Eğitimi ve Spor	8	1	0	0	0	0	1	1	5
	Gençlik ve Spor İl Müdürlüğü	6	0	0	0	0	0	1	1	4
	Kırklareli Üniversitesi Rektörlüğü	2	1	0	0	0	0	0	0	1
10	Sağlık	23	1	12	1	0	0	0	3	6
	İl Sağlık Müdürlüğü	23	1	12	1	0	0	0	3	6
	Diğer Kamu Hizmetleri / Toplam	144	10	0	3	0	0	1	30	100
11	Diğer Kamu Hizmetleri / İktisadi	16	0	0	0	0	0	0	7	9
	Genel İdare	11	0	0	0	0	0	0	2	9
	Valilik	7	0	0	0	0	0	0	2	5
	Çevre ve Şehircilik İl Müdürlüğü	1	0	0	0	0	0	0	0	1
	Defterdarlık	1	0	0	0	0	0	0	0	1
	İl Özel İdaresi	2	0	0	0	0	0	0	0	2
	Güvenlik Hizmetleri	5	0	0	0	0	0	0	5	0
	Valilik	1	0	0	0	0	0	0	1	0
	İl Jandarma Komutanlığı	1	0	0	0	0	0	0	1	0
	İl Emniyet Müdürlüğü	2	0	0	0	0	0	0	2	0
	İl Özel İdaresi	1	0	0	0	0	0	0	1	0
12	Diğer Kamu Hizmetleri / Sosyal	128	10	0	3	0	0	1	23	91
	İçmesuyu	62	4	0	1	0	0	0	5	52
	İller Bankası İstanbul Bölge Müdürlüğü	3	0	0	0	0	0	0	3	0
	İl Özel İdaresi	34	2	0	0	0	0	0	0	32
	KÖYDES	25	2	0	1	0	0	0	2	20
	Kanalizasyon	23	4	0	1	0	0	0	6	12
	İller Bankası İstanbul Bölge Müdürlüğü	6	0	0	0	0	0	0	4	2
	İl Özel İdaresi	14	4	0	0	0	0	0	1	9
	KÖYDES	3	0	0	1	0	0	0	1	1
	Kırsal Alan Planlaması	26	0	0	0	0	0	0	3	23
	İl Özel İdaresi	26	0	0	0	0	0	0	3	23
	Şehirci	7	0	0	0	0	0	0	6	1
	İller Bankası İstanbul Bölge Müdürlüğü	5	0	0	0	0	0	0	4	1
	Kadastro Müdürlüğü	1	0	0	0	0	0	0	1	0
	Sanayi ve Teknoloji İl Müdürlüğü	1	0	0	0	0	0	0	1	0
	Afetler	1	0	0	0	0	0	0	1	0
	İl Özel İdaresi	1	0	0	0	0	0	0	1	0
	İstihdam ve Çalışma Hayatı	1	0	0	0	0	0	1	0	0
	Çalışma ve İş Kurumu İl Müdürlüğü	1	0	0	0	0	0	1	0	0
	Sosyal İçerme	7	2	0	1	0	0	0	2	2
	Aile, Çalışma ve Sosyal Hizmetler İl Müdürlüğü	7	2	0	1	0	0	0	2	2
	Göç	1	0	0	0	0	0	0	0	1
	İl Göç İdaresi Müdürlüğü	1	0	0	0	0	0	0	0	1

Karayolları 1. Bölge Müdürlüğü

11
Proje Sayısı

570.774.685
Proje Tutarı

46.764.021
Ödenek

46.548.547
Harcama

% 100
Nakdi Gerçekleşme

3
Biten Proje Sayısı

Sıra no	Proje Numarası	Proje adı	Bütçe türü	Başlama tarihi	Bitiş tarihi	Proje tutarı (TL)	Önceki yıllar harcamaları (TL)	2019 yılı programı (TL)	2019 yılında gönderilen ödenek (TL)	Parasal 2019 yılı gerçek harcamaları (TL)	Fiziki 2019 yılı gerçek işleme (%)	Ağırlık malar (%)
Karayolları 1. Bölge Müdürlüğü						570.774.685	114.401.336	46.764.021	46.548.547	46.548.547	100	
Ulaştırma / Karayolu						570.774.685	114.401.336	46.764.021	46.548.547	46.548.547	100	
Otoyol Bakım ve Onarımları						60.630.000	50.520.000	215.468	0	0	0	
1	1996E040140	O-1, O-2, O-3, O-4 Otoyollarında Kapıkule - Gümüşova Arasındaki Eksik Kalan Köprü ve Viyadüklerin Depreme Karşı Güçlendirilmesi Yol Yapımları	GB	2015	2021	60.630.000	50.520.000	215.468	0	0	0	İA
Köprü Yapımları						483.412.000	58.418.784	35.070.563	35.070.560	35.070.560	100	
2	2013E040770	Kınalı Ayrımı - Çerkezköy - Saray - Kırklareli Devlet Yolu	GB	2013	2021	254.623.000	0	1	0	0	0	HB
3	2016E040400	(Edirde - Havsa) Ayrımı - Hasköy - Kırklareli Bölünmüş Yolu (26,5 / 47,5 km)	GB	2013	2021	165.459.000	58.390.784	35.070.560	35.070.560	35.070.560	100	DE
4	1986E040360	Lüleburgaz Çevre Yolu (BY 10 km)	GB	2010	2021	23.788.000	28.000	1	0	0	0	İA
5	2018E040800	Kırklareli - Babaeski Devlet Yolu Üst Kaplama Yenileme ve Onarımı (BY 35 km)	GB	2018	2021	39.542.000	0	1	0	0	0	HB
Köprü Yapımları						16.438.001	5.462.552	1.183.306	1.183.303	1.183.303	100	
6	2000E040020	Alpulu (Sinanlı) Köprüsü (125 m)	GB	2014	2022	15.000.000	5.462.552	1.183.303	1.183.303	1.183.303	100	BT
7	2000E040020	Sokullu Mehmet Paşa Köprüsü (90 m)	GB	2015	2022	275.000	0	1	0	0	0	PA
8	2003E040260	Turgutbey Köprüsü ((Kırklareli - Vize) Ayr - Pınarhisar K61 Bağ. Yolu Ayr.) (50 m)	GB	2018	2022	1.163.000	0	1	0	0	0	HB
9	2000E040020	B.eski (IV. Murat) Köprüsü (80 m)	GB	2019	2022	1	0	1	0	0	0	HB
Asfalt, Bakım, Onarım ve Trafik Çalışmaları						9.364.684	0	9.364.684	9.364.684	9.364.684	100	
10	1991E040090	Asfalt, Bakım, Onarım ve Trafik Çalışmaları	GB	2019	2019	9.364.684	0	9.364.684	9.364.684	9.364.684	100	BT
Kamulaştırmalar						930.000	0	930.000	930.000	930.000	100	
11	00000000000	Kamulaştırmalar	GB	2019	2019	930.000	0	930.000	930.000	930.000	100	BT

Bütçe türü: GB (Genel bütçe), ÖB (Özel bütçe), KT (KİT), ÖK (Özelleştirme İdaresi kapsamına alınanlar), İB (İller Bankası), DS (Döner sermaye), SG (Sosyal güvenlik kurumları), Öİ (İl Özel İdaresi), BL (Belediyeler), KA (Kalkınma Ajansı).
Açıklamalar: BT (Bitti), DE (Devam ediyor), YK (Yarım kaldı), YT (Yer teslimi yapıldı), İY (İhalesi yapıldı), İA (İhale aşamasında), PA (Proje aşamasında), HB (Hiç başlamadı).



Kırklareli – Edirne Bölünmüş Yolu



Karayolları Genel Müdürlüğünün Kırklareli ilinde 70 km otoyol, 340 km devlet yolu, 197 km İl Yolu olmak üzere toplam 607 km yol ağı bulunmaktadır. Bu yol ağının üstyapısının 355 km'si Bitümlü Sıcak Kaplamalı, 251 km'si Sathi kaplamalı, 1 km'si ise diğer yollardır. 607 km uzunluğundaki yol ağının 212 km'si (% 35'si) bölünmüş yoldur.

Kırklareli – Edirne Bölünmüş Yol Yapımı

"Edirne - Kırklareli Yolu Toprak İşleri, Sanat Yapılan, Köprü İşleri Üstyapı ve Çeşitli İşler" İşi 2016E040400 DPT No ve (Edirne - Havsa) Ayr.-Hasköy-Kırklareli proje adı ile yatırım programında bulunmaktadır. Toplam 47,5 km uzunluğunda ((KIRKLARELİ ilinde 26,7 km)) (2x2) Bölünmüş Yol yapım projesi olup, çalışmalara 2012 yılında başlanılmıştır. Bugüne kadar 8,5 km (2x2) (Kırklareli il sınırlarında 7 km (2x2)) BY BSK seviyesinde tamamlanmıştır. Ayrıca Dolapdere ve Akardere Köprüleri tamamlanmıştır. 2019 yılında 8 km BY BSK gerçekleştirilmiştir.

Projenin Kırklareli iline ait bugüne kadar yapılan toplam harcaması (59 milyon lirası İkmal ihalesi olmak üzere) 98 milyon liradır.

Alpullu (Sinanlı) Köprüsü

Alpullu Köprüsü; Kırklareli İli Babaeski İlçesinde Alpullu-Hayrabolu Yolunda, Ergene Irmağı üzerinde yer alır. Alpullu İlçesi içinde yer alan 138 mt uzunluğundaki tarihi köprümüz Mimar Sinan eseridir. Köprü, istasyon ve Cumhuriyetin ilk yıllarında açılmış olan Şeker Fabrikasının karşısında yer almaktadır.

19.09.2016 tarihinde ihale edilmiş olup 05.12.2016 tarihinde yer teslimi yapılmıştır. Köprü çevresinde bitki temizliği, ağaç deplasmanı, kazı çalışmaları, döşeme, korkuluk ve mamba tarafında rihtim düzenlemeleri tamamlanmış olup restorasyon çalışmaları da bitirilmiştir. Geçici kabulü yapılmıştır.

Sokullu Mehmet Paşa Köprüsü

Lüleburgaz İlçesi'nde yer alan tarihi Sokullu Mehmet Paşa Köprüsü, H.973 (M.1565) yılında Mimar Sinan tarafından yapılmıştır. Takriben 85 m. uzunluğunda, 6 m. genişliğindedir.

Köprü'nün rölöve, restitüsyon, restorasyon projelerinin temin edilmesi işi 07.11.2016 tarihinde ihale edilmiş olup 25.01.2017 çalışmalara başlanmıştır. Rölöve, restitüsyon ve restorasyon projeleri İdaremizce onaylanarak Edirne Kültür Varlıklarını Koruma Bölge Kurulu Müdürlüğü'nün onayına sunulmuştur. 5503 sayılı Koruma Kurulu kararıyla onaylanmıştır. Bütçe imkanları dahilinde ihale edilmesi planlanmaktadır.



Alpullu (Sinanlı) Köprüsü



Tarihi Lüleburgaz (Sokullu Mehmet Paşa) Köprüsü

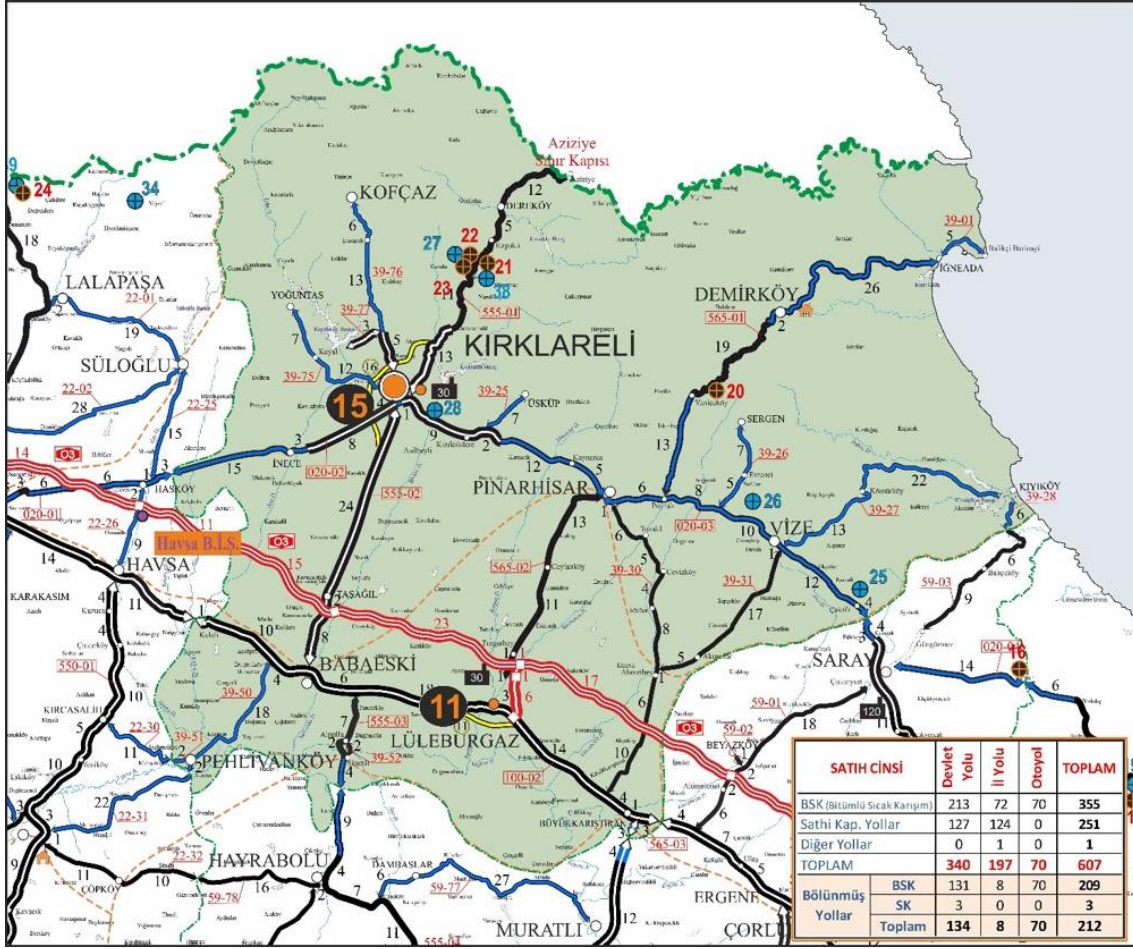

Asfalt, Bakım, Onarım ve Trafik Güvenliği Hizmetleri

Bakım onarıma 7.086.684 lira, trafik hizmetlerine 2.278.000 lira olmak üzere toplam 9.364.684 lira harcama yapılmıştır.

Global Asfalt Programı

Sathi Kaplama Çalışmaları

2019 yılında 87 km SK yapılması planlanmış olup, 89,5 km sathi kaplama yenilenmiştir.

Devlet Yolları Bitümlü Kaplama Yapımı ve Onarımı 2019 yılında Hedef: 66 km, Yapılan: 51,5 km
İl Yolları Bitümlü Kaplama Yapımı ve Onarımı 2019 yılında Hedef: 21 km, Yapılan: 33 km
Genel toplam hedef: 87 km, yapılan: 89,5 km

Emanet BSK Çalışmaları

2019 yılında 20 km sathi kaplama onarımı ve BSK yapımı planlanmıştır.

1. D 100 Ayr.-Hayrabolu (555-03) Yolunda 4 km Tek Yol BSK yapımı ve 2 km Tek Yol Onarımı,
2. Kırklareli- Ayr.-Demirköy (565-01) Yolunda 13 km Tek Yol BSK yapımı,
3. Saray -Kıyıköy (39-28) Yolunda 6 km Tek Yol BSK yapımı

emanet olarak gerçekleştirilmiştir.

Bakım – Onarım Hizmetleri

2019 yılında bugüne kadar 6.986.000 lira harcanarak rutin yol bakım-onarımları (kar ve buzla mücadele, yol yaması, normal bakım, sanat yapıları, bakım ve onarımı vs. işleri), sanat yapıları temizliği, devlet ve il yollarının onarımı için asfalt betonu temini işleri yapılmıştır.

Trafik Hizmetleri

2019 yılında 7,5 km oto korkuluk bakım onarımı, 350.000 m² yatay işaretleme, 200 m² düşey işaretleme ve 3 adet sinyalizasyon çalışması hedeflenmiş olup, 6.295 m oto korkuluk bakım onarımı, 605 m² düşey işaretleme, 416.025 m² yatay işaretleme ve 2 sinyalizasyon gerçekleştirilmiştir. 2.278.000 lira harcanmıştır.

DSİ 11. Bölge Müdürlüğü

18
Proje Sayısı

348.565.271
Proje Tutarı

15.983.731
Ödenek

15.982.316
Harcama

% 100
Nakdi Gerçekleşme

4
Biten Proje Sayısı

Sıra no	Proje Numarası	Proje adı	Bütçe türü	Başlama tarihi	Bitiş tarihi	Proje tutarı (TL)	Önceki yıllar harcamaları (TL)	2019 yılı programı (TL)	2019 yılında gönderilen ödenek (TL)	Parasal 2019 yılı gerçek harcamaları (TL)	Fiziki 2019 yılı gerçek işleme (%)	Ağırlık malar (%)
DSİ 11. Bölge Müdürlüğü						348.565.271	91.471.390	15.983.731	15.983.724	15.982.316	100	
Tarım / Sulama						348.565.271	91.471.390	15.983.731	15.983.724	15.982.316	100	
Kırklareli Projesi						68.107.930	14.730.518	1.337.000	1.337.000	1.336.326	100	
12	1984A010180	K.eli Kızılıkdere Sulaması İkmali (14.220 dekar)	GB	2016	2021	67.423.696	14.485.497	1.109.787	1.109.787	1.109.532	100	35 DE
13	1984A010180	Kayalıköy Barajı Sulaması Kanalet Deplasmanı İlavesi	GB	2013	2019	684.234	245.021	227.213	227.213	226.794	100	80 DE
Poyralı Projesi						3.565.555	3.351.802	157.048	157.048	156.868	100	
14	2010A010140	Çayırdere Barajı Eksik İmalatlarının Tamamlanması	GB	2018	2019	3.565.555	3.351.802	157.048	157.048	156.868	100	100 BT
Alçak Baraj (Göletler)						120.693.239	28.207.708	5.005.126	5.005.122	5.005.121	100	
15	1977A010320	K.eli Kadıköy Göleti ve Sulaması (1.930.000 m3, 5.000 dekar)	GB	2016	2020	14.934.521	4.105.921	1	0	0	0	41 DE
16	1977A010320	D.köy Sivriiler Göleti ve Sulaması (390.000 m3, 1.260 dekar)	GB	2016	2020	9.242.301	927.701	1	0	0	0	19 DE
17	1977A010320	Koçgaz 1 Göleti ve Sulaması (540.000 m3, 2.040 dekar)	GB	2016	2020	9.360.800	7.801.718	956.263	956.263	956.263	100	100 BT
18	1977A010320	Koçgaz 2 Göleti ve Sulaması (860.000 m3, 2.110 dekar)	GB	2016	2020	13.644.927	3.221.595	1	0	0	0	36 DE
19	1977A010320	L.burgaz Ahmetbey Göleti Yükseltilmesi ve Sulaması (12.520.000 m3, 12.200 dekar)	GB	2016	2021	42.244.634	3.093.346	593.153	593.153	593.152	100	14 DE
20	1977A010320	P.hisar Kurudere Göleti Sulaması Geçici Kabul Eksikliklerinin Tamamlanması	GB	2018	2019	300.000	0	1	0	0	0	0 HB
21	1977A010320	P.hisar Yenice Göleti ve Sulaması (3.800.000 m3, 14.070 dekar)	GB	2016	2021	30.966.056	9.057.427	3.455.706	3.455.706	3.455.706	100	55 DE
Taşkın Koruma						66.353.832	30.344.917	2.800.196	2.800.193	2.800.193	100	
22	1977A010320	K.eli Dokuzhöyük ve B.eski Karahalil (Teke Dere) Taşkın Koruması	GB	2012	2020	12.743.265	7.550.345	1	0	0	0	80 DE
23	1977A010320	K.eli 3. Grup Taşkın Koruması	GB	2014	2021	17.437.090	15.910.982	1	0	0	0	99 DE
24	1977A010320	K.eli 5. Grup Taşkın Koruması (L.burgaz-Ayvalı-P.hisar-Sütlüce)	GB	2016	2021	9.924.739	6.883.590	2.800.193	2.800.193	2.800.193	100	94 DE
25	1977A010320	Lüleburgaz 1. Kısım Taşkın Koruması	GB	2016	2021	26.248.738	0	1	0	0	0	DE
Diğerleri						89.844.715	14.836.445	6.684.361	6.684.361	6.683.808	100	
26	00000000000	Kamulaştırma Çalışmaları	GB	1984	2019	21.000.000	6.447.103	52.582	52.582	52.582	100	31 DE
27	1985A010020	Etüd, Plan, Planlama, Jeoteknik Hiz.ve YAS	GB	2002	2019	14.455.536	5.552.995	1.668.490	1.668.490	1.668.484	100	100 BT
28	1987A010510	İşletme ve Onarım Hizmetleri	GB	2019	2019	7.640.492	234.175	3.221.396	3.221.396	3.220.850	100	100 BT
29	2010A020100	Arazi Topulaştırma ve TİGH Projesi (40.000 hektar)	GB	2018	2021	46.748.687	2.602.172	1.741.893	1.741.893	1.741.892	100	13 DE

5
Baraj

2
Gölet

7
Sulama Tesisi

5
Taşkın koruma Tesisi

Baraj İnşaatları

Pınarhisar Çayırdere Barajı (28.250.000 m³) inşaatı tamamlanmıştır. 4 baraj inşaatı devam etmektedir.

1. Merkez Kadıköy Barajı (1.926.000 m³), 2. Kofçaz 2 Barajı (860.000 m³), 3. Lüleburgaz Ahmetbey Barajı (Lüleburgaz İçmesuyu) (12.520.000 m³), 4. Pınarhisar Yenice Barajı (3.800.000 milyon m³)

Ayrıca 5 barajın planlama ve proje çalışmaları devam etmektedir.

1. Merkez Çağlayık, 2. Merkez Erikler, 3. Merkez Eriklice, 4. Babaeski Büyükmandıra, 5. Kofçaz Beyci 1



Pınarhisar Çayırdere Barajı



Merkez Kadıköy Barajı



Lüleburgaz Ahmetbey Barajı

Gölet İnşaatları

Koçgaz 1 Göleti (544.000 m³) inşaatı tamamlanmıştır. Demirköy Sivrililer Göleti (390.000 m³) inşaatı devam etmektedir.

Ayrıca 11 göletin planlama ve proje çalışmaları devam etmektedir.

1. Merkez Yündalan, 2. Babaeski Kumrular, 3. Demirköy Avcılar, 4. Koçgaz Beyci 2 (Malkoçlar), 5. Koçgaz Elmacık 1, 6. Koçgaz Elmacık 2, 7. Koçgaz Kula 1 Göleti ve Derivasyon, 8. Koçgaz Kula 2, 9. Lüleburgaz Çengelli, 10. Pınarhisar İslambeyli, 11. Vize Kışlacık

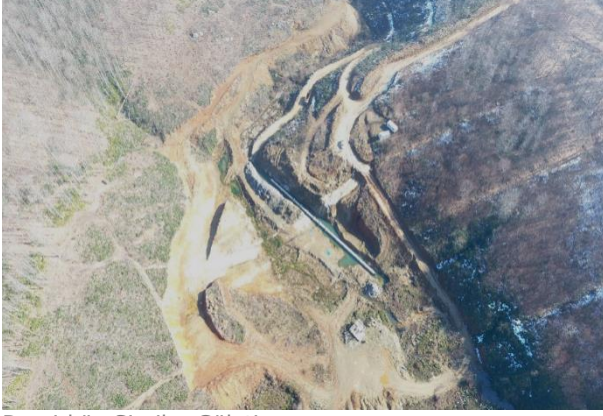

Demirköy Sivrililer Göleti



Koçgaz 1 Göleti

Sulama Tesisi İnşaatları

Koçgaz 1 Göleti Sulaması (2.040 dekar) inşaatı tamamlanmıştır. 6 sulama tesisinin inşaatı devam etmektedir.

1. Merkez Kadıköy Barajı Sulaması (5.000 dekar), 2. Merkez Kızılcıkdere Sulaması (14.220 dekar), 3. Demirköy Sivrililer Göleti Sulaması (1.260 dekar), 4. Koçgaz 2 Barajı Sulaması (2.110 dekar), 5. Lüleburgaz Ahmetbey Barajı (Revize) Sulaması (12.200 dekar), 6. Pınarhisar Yenice Barajı Sulaması (14.710 dekar)

Ayrıca, 15 sulama tesisinin planlama ve proje çalışmaları devam etmektedir.

1. Merkez Kayalıköy Sulaması Yenilemesi Planlaması (135.000 dekar), 2. Merkez Erikler Barajı Sulaması (2.280 dekar), 3. Merkez Eriklice Barajı Sulaması (8.970 dekar), 4. Merkez Yündalan Göleti Sulaması (1.270 dekar), 5. Babaeski Büyükmandıra Barajı Sulaması (26.000 dekar), 6. Babaeski Kumrular Göleti Sulaması (19.380 dekar), 7. Babaeski Nadırlı Sulaması (2.780 dekar), 8. Demirköy Avcılar Göleti Sulaması (3.000 dekar), 9. Koçgaz Beyci 1 Barajı Sulaması (3.340 dekar), 10. Koçgaz Beyci 2 (Malkoçlar) Göleti Sulaması (1.940 dekar), 11. Koçgaz Elmacık 1 Göleti Sulaması (1.110 dekar), 12. Koçgaz Elmacık 2 Göleti Sulaması (970 dekar), 13. Lüleburgaz Çengelli Göleti Sulaması (8.800 dekar), 14. Pınarhisar İslambeyli Göleti Sulaması (12.170 dekar), 15. Vize Kışlacık Göleti Sulaması (2.240 dekar)



Kızılcıkdere Sulaması



Kayalı Kanalet Deplasmanı

Dere Islahı İnşaatları

Lüleburgaz Celaliye Köyü Taşkın Koruması tamamlanmıştır. 4 dere islahı inşaatı devam etmektedir.

1. Merkez İnece Teke Deresi Taşkın Koruma (2 mahalle ve 3.250 dekar), **2.** Lüleburgaz Merkez Taşkın Koruma, **3.** Lüleburgaz Ayvalı Köy Yerleşim Alanının Köyiçi Deresi, **4.** Pınarhisar Sütlüce Köy Yerleşim Alanının Soğucak Deresi

Ayrıca 4 dere islahının planlama ve proje çalışmaları devam etmektedir.

1. Merkez İlçe Yerleşim Yerlerinin Bağlıca Deresi Taşkın Koruma, **2.** Babaeski Sinanlı Beldesi Şeytandere Taşkın Koruma (1 mahalle, 460 dekar), **3.** Lüleburgaz Alacaoğlu Köy Yerleşim Yeri ve Tarım Alanlarının Köy İçi Dere, **4.** Lüleburgaz Hamitabat Köyü Yerleşim Yeri ve Tarım Arazilerinin Kaynardere Taşkın Koruma



Kırklareli İnece Taşkın Koruması



Lüleburgaz Ayvalı Taşkın Koruması



Pınarhisar Sütlüce Taşkın Koruması

İller Bankası İstanbul Bölge Müdürlüğü

17
Proje Sayısı

71.485.259
Proje Tutarı

48.410.393
Ödenek

42.492.682
Harcama

% 88
Nakdi Gerçekleşme

5
Biten Proje Sayısı

Sıra no	Proje Numarası	Proje adı	Bütçe türü	Başlama tarihi	Bitiş tarihi	Proje tutarı (TL)	Önceki yıllar harcamaları (TL)	2019 yılı programı (TL)	2019 yılında gönderilen ödenek (TL)	Parasal 2019 yılı harcamaları (TL)	Fiziki 2019 yılı gerçekleşme (%)	Ağırlık malar (%)	
İller Bankası İstanbul Bölge Müdürlüğü						71.485.259	16.708.054	48.410.393	42.492.682	42.492.682	88		
Ulaştırma / Kentiçi Ulaşım						17.418.139	9.284.142	1.804.000	1.753.552	1.753.552	97		
30	00000000000	K.eli Pınar Mahallesi 2. Etap-İstasyon Mah. Parke Taş Yol Yapımı	İB	2017	2019	6.370.938	4.666.308	500.000	499.942	499.942	100	100	BT
31	00000000000	K.eli Muhtelif Sokak ve Caddelere Parke Taş Yol Yapımı	İB	2018	2019	6.133.522	4.617.834	304.000	303.915	303.915	100	100	BT
32	00000000000	B.eski Karahalil Muhtelif Caddeler ve Sokaklara Parke Taş Yol Yapımı	İB	2018	2020	4.913.679	0	1.000.000	949.695	949.695	95	67	DE
DKH / Sosyal / İçmesuyu						18.857.293	212.299	18.644.994	16.809.211	16.809.211	90		
33	00000000000	K.eli Kavaklı İçmesuyu İnşaatı	İB	2017	2019	1.352.299	212.299	1.140.000	1.120.566	1.120.566	98	76	DE
34	00000000000	D.köy İğneada İçmesuyu ve İçmesuyu Arıtma Tesisi İnşaatı	İB	2019	2021	13.744.640	0	13.744.640	11.950.170	11.950.170	87	83	DE
35	00000000000	Vize Çakıllı İçmesuyu İnşaatı	İB	2019	2020	3.760.354	0	3.760.354	3.738.475	3.738.475	99	99	DE
DKH / Sosyal / Kanalizasyon						34.665.812	7.064.721	27.601.091	23.813.089	23.813.089	86		
36	00000000000	B.eski Alpullu Atıksu Arıtma Tesisi İnşaatı	İB	2018	2019	5.333.147	0	5.333.147	4.978.767	4.978.767	93	93	DE
37	00000000000	B.eski Karahalil Atıksu Arıtma Tesisi İnşaatı	İB	2018	2019	3.275.845	1.262.468	2.013.377	1.951.139	1.951.139	97	100	BT
38	00000000000	D.köy Kanalizasyon ve Yağmursuyu İnşaatı	İB	2018	2019	11.599.350	0	11.599.350	10.373.230	10.373.230	89	88	DE
39	00000000000	P.köy Atıksu Arıtma Tesisi İnşaatı	İB	2018	2019	3.972.667	2.000.667	1.972.000	1.816.257	1.816.257	92	100	BT
40	00000000000	P.hisar Kaynarca Atıksu Arıtma Tesisi İnşaatı	İB	2019	2020	5.170.217	0	5.170.217	3.876.915	3.876.915	75	70	DE
41	00000000000	Vize Kıyıköy Kanalizasyonu	İB	2016	2019	5.314.586	3.801.586	1.513.000	816.781	816.781	54	80	DE
DKH / Sosyal / Şehirci						544.015	146.892	360.308	116.830	116.830	32		
42	00000000000	B.eski İmar Planı	İB	2018	2019	141.482	0	141.482	28.296	28.296	20	20	DE
43	00000000000	B.eski Karahalil İmar Planı	İB	2016	2019	92.040	27.612	27.613	27.613	27.613	100	100	BT
44	00000000000	L.burgaz Ahmetbey İmar Planı	İB	2017	2019	106.082	58.345	47.737	15.912	15.912	33	70	DE
45	00000000000	Vize İmar Planı	İB	2016	2019	121.870	60.935	60.935	24.374	24.374	40	70	DE
46	00000000000	Vize Kıyıköy İmar Planı	İB	2019	2020	82.541	0	82.541	20.635	20.635	25	25	DE



Kırklareli Parke Taş Yol Yapımı





Kavaklı İçmesuyu İnşaati



Alpulu Atıksu Arıtma Tesisi



Karahalil Atıksu Arıtma Tesisi



Pehlivan köyü Atıksu Arıtma Tesisi

Ulaştırma ve Altyapı 1. Bölge Müdürlüğü

1
Proje Sayısı

242.372
Proje Tutarı

92.101
Ödenek

0
Harcama

% 0
Nakdi Gerçekleşme

0
Biten Proje Sayısı

Sıra no	Proje Numarası	Proje adı	Bütçe türü	Başlama tarihi	Bitiş tarihi	Proje tutarı (TL)	Önceki yıllar harcamaları (TL)	2019 yılı programı (TL)	2019 yılında gönderilen ödenek (TL)	Parasal harcamaları (TL)	Fiziki gerçekleşme (%)	Gerçekleşme (%)	Açıklamalar
		Ulaştırma ve Altyapı 1. Bölge Müdürlüğü Tarım				242.372	150.271	92.101	92.101	0	0		
47	00000000000	Kıyıköy Balıkçı Barınağı Etüd Proje İşleri	GB	2016	2019	242.372	150.271	92.101	92.101	0	0	62	DE

İstanbul Orman Bölge Müdürlüğü

22
Proje Sayısı

6.497.000
Proje Tutarı

6.497.000
Ödenek

6.024.587
Harcama

% 93
Nakdi Gerçekleşme

22
Biten Proje Sayısı

Sıra no	Proje Numarası	Proje adı	Bütçe türü	Başlama tarihi	Bitiş tarihi	Proje tutarı (TL)	Önceki yıllar harcamaları (TL)	2019 yılı programı (TL)	2019 yılında gönderilen ödenek (TL)	Parasal 2019 yılı harcamaları (TL)	Fiziki gerçekleşme (%)	Gerçekleşme (%)	Ağırlık malar
İstanbul Orman Bölge Müdürlüğü						6.497.000	0	6.497.000	6.497.000	6.024.587	93		
Kırklareli Orman İşletme Müdürlüğü						2.961.500	0	2.961.500	2.961.500	2.837.906	96		
Tarım						2.961.500	0	2.961.500	2.961.500	2.837.906	96		
Orman Kadastro ve Tescili						180.000	0	180.000	180.000	140.000	78		
48	2019A050100	Orman Kadastro ve Tescili	ÖB	2019	2019	180.000	0	180.000	180.000	140.000	78	78	BT
Orman Koruma ve Yangınla Mücadele Projesi						21.500	0	21.500	21.500	21.490	100		
49	2019A050060	Makine Teçhizat Alımı	ÖB	2019	2019	21.500	0	21.500	21.500	21.490	100	100	BT
Ormanların Geliştirilmesi Projesi						2.321.000	0	2.321.000	2.321.000	2.321.000	100		
50	2019A050080	Ağaçlandırma	ÖB	2019	2019	2.321.000	0	2.321.000	2.321.000	2.321.000	100	100	BT
Orman İşletmecilik Projesi						439.000	0	439.000	439.000	355.416	81		
51	2019A050050	B.Onarım	DS	2019	2019	239.000	0	239.000	239.000	166.798	70	70	BT
52	2019A050050	Tesisler	DS	2019	2019	200.000	0	200.000	200.000	188.618	94	94	BT
Demirköy Orman İşletme Müdürlüğü						897.000	0	897.000	897.000	788.264	88		
Tarım						897.000	0	897.000	897.000	788.264	88		
Orman Kadastro ve Tescili						25.000	0	25.000	25.000	20.000	80		
53	2019A050100	Orman Kadastro ve Tescili	ÖB	2019	2019	25.000	0	25.000	25.000	20.000	80	80	BT
Orman Koruma ve Yangınla Mücadele Projesi						31.000	0	31.000	31.000	30.700	99		
54	2019A050060	Makine Teçhizat Alımı	ÖB	2019	2019	31.000	0	31.000	31.000	30.700	99	99	BT
Ormanların Geliştirilmesi Projesi						150.000	0	150.000	150.000	150.000	100		
55	2019A050080	Ağaçlandırma	ÖB	2019	2019	150.000	0	150.000	150.000	150.000	100	100	BT
Orman İşletmecilik Projesi						691.000	0	691.000	691.000	587.564	85		
56	2019A050050	B.Onarım	DS	2019	2019	291.000	0	291.000	291.000	235.478	81	81	BT
57	2019A050050	Üst Yapı	DS	2019	2019	400.000	0	400.000	400.000	352.086	88	88	BT
Vize Orman İşletme Müdürlüğü						595.500	0	595.500	595.500	545.366	92		
Tarım						595.500	0	595.500	595.500	545.366	92		
Orman Kadastro ve Tescili						35.000	0	35.000	35.000	33.343	95		
58	2019A050100	Orman Kadastro ve Tescili	ÖB	2019	2019	35.000	0	35.000	35.000	33.343	95	95	BT
Orman Koruma ve Yangınla Mücadele Projesi						24.500	0	24.500	24.500	23.960	98		
59	2019A050060	Tesisler	ÖB	2019	2019	15.000	0	15.000	15.000	14.750	98	98	BT
60	2019A050060	Makine Teçhizat Alımı	ÖB	2019	2019	9.500	0	9.500	9.500	9.210	97	97	BT
Orman İşletmecilik Projesi						186.000	0	186.000	186.000	178.313	96		
61	2019A050050	Planlama	DS	2019	2019	86.000	0	86.000	86.000	85.727	100	100	BT
62	2019A050050	B.Onarım	DS	2019	2019	100.000	0	100.000	100.000	92.586	93	93	BT
Diğerleri						350.000	0	350.000	350.000	309.750	89		
63	2019A050040	Mesire Yerleri	DS	2019	2019	350.000	0	350.000	350.000	309.750	89	89	BT
Lüleburgaz Fidanlık Müdürlüğü						2.043.000	0	2.043.000	2.043.000	1.853.051	91		
Tarım						2.043.000	0	2.043.000	2.043.000	1.853.051	91		
64	2019A050030	Fidan Üretimi	DS	2019	2019	1.350.000	0	1.350.000	1.350.000	1.233.698	91	91	BT
65	2019A050030	Fidan Bakımı	DS	2019	2019	500.000	0	500.000	500.000	491.010	98	98	BT
66	2019A050030	Tohum Üretimi	DS	2019	2019	55.000	0	55.000	55.000	43.355	79	79	BT
67	2019A050030	Ağaç ve Tohum Islahı	DS	2019	2019	8.000	0	8.000	8.000	8.000	100	100	BT
68	2019A050030	Tesisler	DS	2019	2019	50.000	0	50.000	50.000	33.550	67	67	BT
69	2019A050030	Makine Teçhizat Alımı	DS	2019	2019	80.000	0	80.000	80.000	43.438	54	54	BT

		2016	2017	2018	2019
Yüzölçümü (hektar)		655.000	655.000	655.000	655.000
Orman alanı (hektar)		254.463	254.463	254.463	254.463
Ağaçlandırma	A	380	310	206	33
	B	1.205.981	1.025.090	664.872	342.203
Kırklareli	A	366	302	200	33
	B	1.200.181	1.022.590	663.272	333.483
Demirköy	A	14	8	6	
	B	5.800	2.500	1.600	170
Vize	A				
	B				8.550
Fidan üretimi (adet)		2.792.000	3.000.000	2.600.000	2.500.000
Demirköy		1.988.000	2.100.000	1.900.000	1.600.000
Lüleburgaz		804.000	900.000	700.000	900.000
ORKÖY Kredileri	C	2.564.173	2.092.500	2.148.000	2.595.500
	D	162	114	98	147
Kırklareli	C	1.057.292	700.000	778.500	886.000
	D	75	38	40	46
Demirköy	C	738.806	712.000	693.000	947.500
	D	50	44	33	57
Vize	C	768.075	680.500	676.500	762.000
	D	37	32	25	44

A: Ağaçlandırma yapılan alan (hektar), B: Ağaçlandırmada dikilen fidan sayısı (adet)
C: Verilen kredi miktarı, D: Kredi verilen kişi sayısı
Kaynak: İstanbul Orman Bölge Müdürlüğü

Tarım ve Orman 1. Bölge Müdürlüğü

3
Proje Sayısı

422.090
Proje Tutarı

422.090
Ödenek

421.091
Harcama

% 100
Nakdi Gerçekleşme

3
Biten Proje Sayısı

Sıra no	Proje Numarası	Proje adı	Bütçe türü	Başlama tarihi	Bitiş tarihi	Proje tutarı (TL)	Önceki yıllar harcamaları (TL)	2019 yılı programı (TL)	2019 yılında gönderilen ödenek (TL)	Parasal harcamaları (TL)	Fiziki gerçekleşme (%)	Fiziki gerçekleşme (%)	Ağırlık Malar
Tarım ve Orman 1. Bölge Müdürlüğü						422.090	0	422.090	422.090	421.091	100		
Turizm						422.090	0	422.090	422.090	421.091	100		
70	00000000000	Etüd Proje Çalışmaları	GB	2019	2019	85.790	0	85.790	85.790	85.019	99	100	BT
71	00000000000	Çevre Düzenlemesi	GB	2019	2019	316.000	0	316.000	316.000	316.000	100	100	BT
72	00000000000	Biyolojik Çeşitliliğe Dayalı Geleneksel Bilginin Kayıt Altına Alınması	GB	2019	2019	20.300	0	20.300	20.300	20.072	99	100	BT



İğneada Kuş Gözlem Kulesi

TCDD 1. Bölge Müdürlüğü

5
Proje Sayısı

906.992.189
Proje Tutarı

132.899.848
Ödenek

132.205.298
Harcama

% 99
Nakdi Gerçekleşme

2
Biten Proje Sayısı

Sıra no	Proje Numarası	Proje adı	Bütçe türü	Başlama tarihi	Bitiş tarihi	Proje tutarı (TL)	Önceki yıllar harcamaları (TL)	2019 yılı programı (TL)	2019 yılında gönderilen ödenek (TL)	2019 yılı harcamaları (TL)	Parasalleşme (%)	Fizikileşme (%)	Ağırlık malar
TCDD 1. Bölge Müdürlüğü						906.992.189	2.704.472	132.899.848	132.493.357	132.205.298	99		
Ulaştırma / Demiryolu						906.992.189	2.704.472	132.899.848	132.493.357	132.205.298	99		
73	2007E010140	Halkalı - Kapıkule Yüksek Standartlı Demiryolu İnşaatı (60 / 230 km)	KT	2007	2023	902.419.189	0	131.032.137	131.032.137	131.032.137	100	5	DE
74	2014E010040	Muratlı - Kapıkule - Hudut Hattına Fiber Optik Kablo Döşenmesi ile Transmisyon ve Telefon Sistemleri Kurulması	KT	2014	2019	2.577.000	2.339.862	237.120	237.120	237.120	100	100	BT
75	2016E016027	Kırklareli, Alpullu ve Lüleburgaz İstasyonlarının RRR Projelerinin Yapılması	KT	2016	2019	820.000	169.536	650.000	650.000	627.175	96	99	DE
76	2018E010530	Yapıların 2 Etap Deprem Tahkik Raporunun Hazırlanması	KT	2018	2019	250.000	0	250.000	25.000	0	0	0	İA
77	2018E010530	Binaların Elektrik Tesisatlarının Fenni Hale Getirilmesi, Yangın Algılama ve Söndürme ile Paratoner Tesisatlarının Yapılması	KT	2018	2019	926.000	195.074	730.591	549.100	308.866	42	100	BT

Halkalı - Kapıkule Yüksek Standartlı Demiryolu İnşaatı Kırklareli, Tekirdağ ve Edirne'de yürütüldüğünden, Kırklareli ile ilgili parasal değerler 60/230 oranında gösterilmiştir.

Halkalı - Kapıkule Yüksek Standartlı Demiryolu İnşaatı

Başlama ve bitiş tarihi: 2007 – 2023, Proje tutarı: 3.470.000.000

Halkalı-Kapıkule Demir Yolu Hattı'nın toplam sözleşme bedeli 530 milyon avrodur. 153 kilometrelik Çerkezköy-Kapıkule kesiminin finansmanında 275 milyon avro IPA hibe fonu kullanılacaktır. İş süresi 48 aydır.

Kırklareli İli Babaeski İlçesi ile Edirne İli Havsa İlçesi arasında kalan kısım için kazı-dolgu çalışmaları ve sanat yapılarıyla ilgili çalışmalar devam etmektedir.



MTA Marmara Bölge Müdürlüğü

4
Proje Sayısı

33.828.529
Proje Tutarı

33.828.529
Ödenek

21.342.781
Harcama

% 63
Nakdi Gerçekleşme

3
Biten Proje Sayısı

Sıra no	Proje Numarası	Proje adı	Bütçe türü	Başlama tarihi	Bitiş tarihi	Proje tutarı (TL)	Önceki yıllar harcamaları (TL)	2019 yılı programı (TL)	2019 yılında gönderilen ödenek (TL)	Parasal 2019 yılı harcamaları (TL)	Fiziki gerçekleşme (%)	Ağırlık malar (%)	
MTA Marmara Bölge Müdürlüğü						33.828.529	0	33.828.529	21.366.000	21.342.781	63		
Madencilik						33.828.529	0	33.828.529	21.366.000	21.342.781	63		
78	2019B000110	Batı Anadolu Demir Aramaları	ÖB	2019	2019	10.462.529	0	10.462.529	0	0	93	BT	
79	2019B000110	Trakya Bölgesi Oligosen Havzası Kömür Aramaları	ÖB	2019	2019	500.000	0	500.000	0	0	100	BT	
80	2019B000110	Trakya Bölgesinin Enerji Hammadde Yönünden Araştırılması	ÖB	2019	2019	21.366.000	0	21.366.000	21.366.000	21.342.781	100	97	BT
81	2019B000110	Trakya Kömür Havzasının Hidrojeolojik İncelemesi	ÖB	2019	2019	1.500.000	0	1.500.000	0	0	0	HB	

Edirne Vakıflar Bölge Müdürlüğü

11
Proje Sayısı

8.677.131
Proje Tutarı

4.953.695
Ödenek

4.250.145
Harcama

% 86
Nakdi Gerçekleşme

4
Biten Proje Sayısı

Sıra no	Proje Numarası	Proje adı	Bütçe türü	Başlama tarihi	Bitiş tarihi	Proje tutarı (TL)	Önceki yıllar harcamaları (TL)	2019 yılı programı (TL)	2019 yılında gönderilen ödenek (TL)	Parasal 2019 yılı harcamaları (TL)	Fiziki gerçekleşme (%)	Ağırlık malar (%)	
Edirne Vakıflar Bölge Müdürlüğü						8.677.131	2.307.337	4.953.695	4.250.145	4.250.145	86		
Eğitim / Kültür						8.677.131	2.307.337	4.953.695	4.250.145	4.250.145	86		
82	1995H040360	K.eli Hızırbey Camii, Karaca İbrahim Bey Camii, Kadı Camii Bakım ve Onarımı	ÖB	2019	2020	216.819	0	135.330	135.330	135.330	100	62	DE
83	1995H040360	Babaeski Cedit Ali Paşa Camii Restorasyonu	ÖB	2018	2020	4.567.780	489.450	2.743.722	2.743.712	2.743.712	100	71	DE
84	1995H040360	Demirköy Fatih Dökümhanesi Mescidi Rekonstrüksiyon Uygulaması	ÖB	2015	2019	1.737.854	968.534	769.318	358.044	358.044	47	80	DE
85	1995H040360	Pınarhisar Hundi Hatun Camisi Restorasyonu	ÖB	2017	2019	1.376.666	703.397	673.269	609.372	609.372	91	95	DE
86	1993H040640	K.eli Karakaş Bey Camii, B.eski Fatih Camii, Vize İmaret Proje Temini	ÖB	2016	2019	145.383	108.353	37.030	37.030	37.030	100	100	BT
87	1995H040360	K.eli Bina Yapımı Proje Temini (25 ada 47 parsel, 25 ada 51 parsel)	ÖB	2017	2019	61.950	37.603	24.347	21.021	21.021	86	100	BT
88	1995H040360	K.eli Bina Yapımı Proje Temini (68 ada 26 parsel)	ÖB	2018	2019	68.500	0	68.500	25.193	25.193	37	37	DE
89	1995H040360	Pehlivan köy Merkez Camii Proje Temini	ÖB	2018	2019	68.000	0	68.000	0	0	0	0	DE
90	1995H040360	Lüleburgaz Kadı Ali Camii Yapısal Modelleme Temini	ÖB	2018	2019	64.900	0	64.900	0	0	0	0	DE
91	1995H040360	K.eli Öğrenci Pansiyonu (256 ada, 152 parsel) Bakım ve Onarımı	ÖB	2018	2019	294.231	0	294.231	245.395	245.395	83	100	BT
92	1995H040360	K.eli Hamza Baba Camii ve Türbesi Bakım ve Onarımı	ÖB	2018	2019	75.048	0	75.048	75.048	75.048	100	100	BT



Demirköy



Babaeski Cedit Ali Paşa Camii



Pınarhisar Hundi Hatun Camii

Tapu ve Kadastro XIV. Bölge Müdürlüğü

1
Proje Sayısı

2.328.853
Proje Tutarı

2.328.853
Ödenek

755.253
Harcama

% 32
Nakdi Gerçekleşme

0
Biten Proje Sayısı

Sıra no	Proje Numarası	Proje adı	Bütçe türü	Başlama tarihi	Bitiş tarihi	Proje tutarı (TL)	Önceki yıllar harcamaları (TL)	2019 yılı programı (TL)	2019 yılında gönderilen ödenek (TL)	Parasal harcamaları (TL)	Fiziki gerçekleşme (%)	Gerçekleşme (%)	Açıklama
Tapu ve Kadastro XIV. Bölge Müdürlüğü						2.328.853	0	2.328.853	755.253	755.253	32		
DKH Sosyal / Şehirleşme						2.328.853	0	2.328.853	755.253	755.253	32		
93	2017K090830	Kırklareli 1. Grup Kadastro Güncellemesi (21 birim)	DS	2019	2020	2.328.853	0	2.328.853	755.253	755.253	32	36	DE

Sınırlandırma, ölçü, çizim ve hesaplamalardan kaynaklanan hataları gidermek üzere yetersiz kalan, eksikliği görülen veya zemindeki sınırları gerçeğe uygun göstermediği tespit edilen kadastro haritalar yenilenmektedir.

Vize İlçesinde, Hamidiye, Balkaya, Kışlacık, Küçükayla, Kızılağaç ve Soğucak Köylerinde arazi ve büro çalışmaları tamamlanmış olup, askı ilanı aşamasındadır. **Pınarhisar İlçesinde**, Ataköy, Çayırdere ve Sütüce Köyleri ile Kaynarca Beldesine bağlı Akalar, Işıklar ve Yeni Cami Mahallelerinde arazi ölçümü bitirilmiş olup, meskun sahada ölçü ve büro çalışmaları devam etmektedir. **Merkez İlçede**, Ahmetçe, Dolhan, Kadıköy, Karıncak, Kayalı, Kızılıkdere, Kuzulu, Yoğuntaş ve Kadıköy, Karıncak, Kayalı, Kızılıkdere, Kuzulu, Yoğuntaş ve Yündalan Köylerinde büro sayısalştırma çalışmaları tamamlanmış olup arazi ölçümüne başlanacaktır.

TEİAŞ 20. Bölge Müdürlüğü

14
Proje Sayısı

336.396.740
Proje Tutarı

39.651.178
Ödenek

32.557.329
Harcama

% 82
Nakdi Gerçekleşme

4
Biten Proje Sayısı

Sıra no	Proje Numarası	Proje adı	Bütçe türü	Başlama tarihi	Bitiş tarihi	Proje tutarı (TL)	Önceki yıllar harcamaları (TL)	2019 yılı programı (TL)	2019 yılında gönderilen ödenek (TL)	Parasal 2019 yılı harcamaları (TL)	Fiziki 2019 yılı gerçekleşme (%)	Ağırlık malar (%)	
TEİAŞ 20. Bölge Müdürlüğü						336.396.740	182.629.461	39.651.178	39.651.170	32.557.329	82		
Enerji						336.396.740	182.629.461	39.651.178	39.651.170	32.557.329	82		
94	2014D031280	Hamitabat - Kırklareli DGKÇS EİH (Toprak Teli Fiber Optikli) (154 kV 1272 MCM 40 km)	KT	2014	2019	9.200.000	7.954.830	1	0	0	0	70	YK
95	2012D030340	Babaeski TM Yenileme (154/33 kV, 50 MVA Trafo + 154 kV 4 Fider + OG Metal Clad İlavesi)	KT	2012	2020	13.000.000	0	1	0	0	0	0	İA
96	2013D030150	Vize 380 kV Havza TM (380/154 kV, 250 MVA + 2 Bank fideri + 154/33 kV, 1 ve 2 Trafo fideri + IT sis. Temini, Kurulumu, Kont. Korunması ve Otomasyon	KT	2013	2019	75.000.000	54.679.154	14.000.000	14.000.000	7.004.124	50	100	BT
97	2013D031170	(Hamitabat - Alibeyköy) Brş N - Vize 380 Havza TM (Toprak Teli Fiber Optikli) (380 kV, 2x3B 954 MCM, 4 km)	KT	2013	2019	4.900.000	4.807.185	1	0	0	0	70	YK
98	2014D030450	Traçim - Demirköy EİH (Toprak Teli Fiber Optikli) (154 kV 1272 MCM 27 km)	KT	2014	2020	15.476.740	120.740	15.356.000	15.356.000	15.356.000	100	100	BT
99	2014D031420	Verbena DGKÇS - Alibeyköy EİH (Toprak Teli Fiber Optikli)	KT	2014	2019	150.000.000	109.017.800	1	0	0	0	98	YK
100	2016D030950	Vize Havza - Airres - 4 RES TM EİH (TTFO) (154 kV 1272 MCM 12 km)	KT	2016	2019	6.500.000	375.683	5.060.000	5.060.000	5.060.000	100	100	BT
101	2016D090110	(Çerçezköy TM - Kıyıköy TM) Brş. N - Vize 380 EİH (TTFO, 154 kV 2 x 1272 MCM 17 km)	KT	2016	2019	5.200.000	7.500	5.128.994	5.128.994	5.128.994	100	100	BT
102	2017D000490	Hamitabat TM Yenileme (380 kV 1 fider (Alibeyköy), 380/154 kV Ototrafo fideri, 380 / 133 kV, 250 MVA Ototrafo)	KT	2017	2020	40.000.000	1.812.980	1	0	0	0	0	İA
103	2017D000480	(Verbena - Alibeyköy) Brş. N - Hamitabat EİH (TTFO) (380 kV 2 x 3 B 1272 MC, 2 km)	KT	2017	2019	4.120.000	3.853.589	6.176	6.176	6.176	100	89	YK
104	2018D002500	L.burgaz TM Tevsiat (154 kV, 2 fider (B.eski, Hamitabat))	KT	2018	2020	2.500.000	0	1	0	0	0	0	İA
105	2018D002560	Kıyıköy RES TM Tevsiat (154 kV, 1 fider (D.köy))	KT	2018	2020	1.300.000	0	1	0	0	0	0	İA
106	2018D002490	(Babaeski - Hamitabat) Brş. N. - L.burgaz EİH (154 kV, 2 x 1272 MCM, 4 km)	KT	2018	2020	2.200.000	0	1	0	0	0	0	İA
107	2018D002550	D.köy - Kıyıköy RES EİH (TTFO) (154 kV, 1272 MCM, 32 km)	KT	2018	2020	7.000.000	0	100.000	100.000	2.035	2	0	İA

380 kV Vize Havza Trafo Merkezi

Vize ilçesinde yapılan 380 kV Trafo Merkezi sayesinde bölgede tesis edilecek rüzgar enerjisi santrallerinin iletim sistemine irtibatı sağlanmış ve bu bölgenin rüzgar gücü ekonomiye kazandırılmıştır. Ayrıca rüzgar santrallerinin güvenliği artırılmıştır. Vize Havza TM'de tesis çalışmaları tamamlanmış, geçici kabulü 8.10.2019 tarihinde yapılmıştır. Vize Havza TM; Trakya Bölgesinin ilk Havza Trafo Merkezi olup, toplam 160 dönüm araziyle aynı zamanda bölgenin en büyük Trafo Merkezi olmuştur.

Traçim-Demirköy Enerji İletim Hattı

Bu hattın tamamlanması ile geçtiğimiz yıl tesis edilmiş ve geçici kabulü yapılmış olan 154 kV Demirköy Trafo Merkezi devreye alınmıştır. Enerji İletim Hattının tesis çalışmaları bitmiş, geçici kabulü 11.10.2019 tarihinde yapılmıştır.

Vize Havza -Airres-4 RES TM Enerji İletim Hattı

154 kV Airres-4 RES TM 2018 yılında tamamlanmış, 380 kV Vize Havza Trafo Merkezinin ise yapımı tamamlanmış ve geçici kabulü 17.10.2019 tarihinde yapılmıştır. Bu Enerji İletim Hattı tamamlanmış, Vize Havza TM ile irtibat sağlanmış ve Aires-4 RES in ürettiği enerji sisteme aktarılmıştır. Enerji İletim Hattının tesis çalışmaları bitmiş, geçici kabulü 17.10.2019 tarihinde yapılmıştır.

(Çerzekköy – Kıyıköy) Brş. – Vize TM Enerji İletim Hattı

Kırklareli ve Tekirdağ illerinde yer almaktadır. 400 kV Vize Havza Trafo Merkezine 154 kV irtibat hatının girdi ve çıktısı sağlanmıştır. 154 kV Çerzekköy Trafo Merkezi yüklü olduğundan buraya 400 kV Vize Havza Trafo Merkezinden de enerji aktarımı sağlanmıştır. Enerji İletim Hattının tesis çalışmaları bitmiş, geçici kabulü 15.10.2019 tarihinde yapılmıştır.



Vize 380 kV Havza Trafo Merkezi



Traçim - Demirköy Enerji İletim Hattı

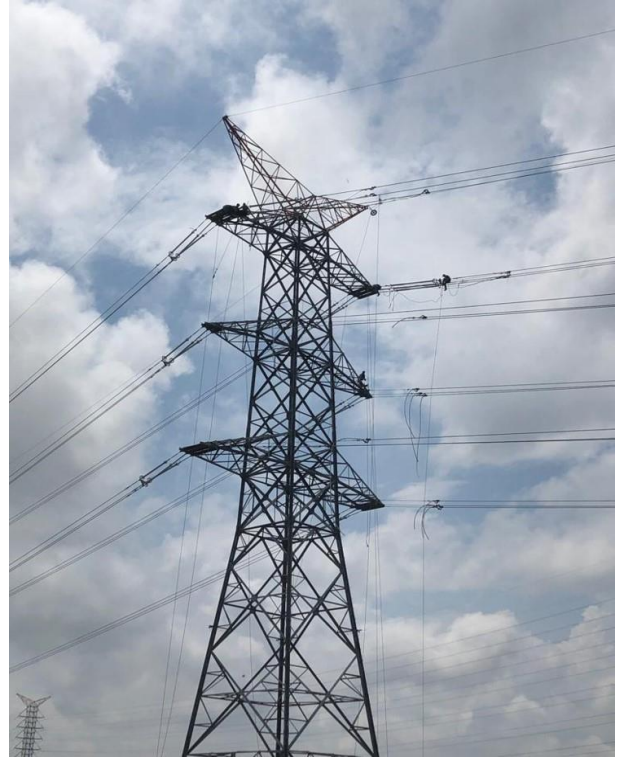

Vize Havza -Airres-4 RES TM Enerji İletim Hattı

TP Trakya Bölge Müdürlüğü

5
Proje Sayısı

106.218.000
Proje Tutarı

106.218.000
Ödenek

44.020.951
Harcama

% 41
Nakdi Gerçekleşme

5
Biten Proje Sayısı

Sıra no	Proje Numarası	Proje adı	Bütçe türü	Başlama tarihi	Bitiş tarihi	Proje tutarı (TL)	Önceki yıllar harcamaları (TL)	2019 yılı programı (TL)	2019 yılında gönderilen ödenek (TL)	Parasal 2019 yılı harcamaları (TL)	Fiziki gerçekleşme (%)	gerçekleşme (%)	Ağırlık malar
TP Trakya Bölge Müdürlüğü						106.218.000	0	106.218.000	106.218.000	44.020.951	41		
Madencilik						106.218.000	0	106.218.000	106.218.000	44.020.951	41		
108	2019B000270	Sondaj Öncesi Arama Yatırımları	KT	2019	2019	42.000	0	42.000	42.000	39.118	93	93	BT
109	2019B000300	Sondaj Yatırımları	KT	2019	2019	82.674.000	0	82.674.000	82.674.000	37.465.033	45	45	BT
110	2019B000290	Petrol ve Doğal Gaz Sahaları Geliştirme Yatırımları	KT	2019	2019	18.270.000	0	18.270.000	18.270.000	1.581.886	9	9	BT
111	2019B000310	Kuyu Tamamlama Yatırımları	KT	2019	2019	4.679.000	0	4.679.000	4.679.000	4.588.540	98	98	BT
112	2019B000280	İdame Yenileme ve Makine Teçhizat Alımı	KT	2019	2019	553.000	0	553.000	553.000	346.374	63	63	BT



Kırklareli Üniversitesi Rektörlüğü

9
Proje Sayısı

88.387.221
Proje Tutarı

29.374.002
Ödenek

25.141.448
Harcama

% 86
Nakdi Gerçekleşme

5
Biten Proje Sayısı

Sıra no	Proje Numarası	Proje adı	Bütçe türü	Başlama tarihi	Bitiş tarihi	Proje tutarı (TL)	Önceki yıllar harcamaları (TL)	2019 yılı programı (TL)	2019 yılında gönderilen ödenek (TL)	Parasal 2019 yılı harcamaları (TL)	Fiziki gerçekleşme (%)	Gerçekleşme (%)	Ağırlık malar
Kırklareli Üniversitesi Rektörlüğü						88.387.221	32.576.636	29.374.002	29.374.000	25.141.448	86		
Eğitim / Yüksek Öğretim						67.261.380	30.096.220	29.374.000	29.374.000	25.141.448	86		
Çeşitli Ünitelerin Etüd Projesi						100.000	0	100.000	100.000	88.028	88		
113	2019H036780	Çeşitli Ünitelerin Etüd Projesi	ÖB	2019	2019	100.000	0	100.000	100.000	88.028	88	100	BT
Muhtelif İşler						6.689.000	0	6.689.000	6.689.000	5.582.543	83		
114	2019H036770	Makine Teçhizat, Okul ve Büro Mefruşatı, Demirbaş, Bilgisayar, Yazılım ve Taahhüt Alımı	ÖB	2018	2019	6.242.000	0	6.242.000	6.242.000	5.136.309	82	100	BT
115	2019H036770	Rektörlük ve Bağlı Birimleri Mekanik ve Elektrik Bakım ve Onarımı	ÖB	2018	2019	447.000	0	447.000	447.000	446.234	100	100	BT
Kampüs Altyapısı						39.657.000	35.157.000	1.290.000	1.290.000	1.148.772	89		
116	2009H031670	Kayalı Yerleşkesi Giriş Takı Çevre Düzenlemesi Peyzaj İşleri	ÖB	2018	2019	1.100.000	111.252	980.000	980.000	850.443	87	95	DE
117	2009H031670	Babaeski MYO 1000 Kişilik Paket Artırma Yapımı	ÖB	2019	2019	310.000	0	310.000	310.000	298.329	96		DE
Derslikler ve Merkezi Birimler İnşaatı						70.560.000	37.387.000	21.045.000	21.045.000	18.072.241	86		
118	2009H031680	Kayalı Yerleşkesi 3. Merkezi Derslik İnşaatı (62 derslik, 30.567 m2)	ÖB	2017	2021	58.812.380	29.984.968	21.045.000	21.045.000	18.072.241	86	82	DE
Yayın Alımları						250.000	0	250.000	250.000	249.864	100		
119	2019H036760	Yayın Alımları	ÖB	2018	2019	250.000	0	250.000	250.000	249.864	100	100	BT
Eğitim / Beden Eğitimi ve Spor						21.125.841	2.480.416	2	0	0	0		
Açık ve Kapalı Spor Tesisleri Yapımı						20.150.000	4.550.000	1.155.000	0	0	0		
120	2009H050120	Kayalı Yerleşkesi Futbol Sahası Tribün Yapımı	ÖB	2019	2020	17.950.000	0	1	0	0	0	0	HB
121	2009H050120	Kayalı Yerleşkesi Futbol Sahası Tribün Üstünün Kapatılması	ÖB	2016	2020	3.175.841	2.480.416	1	0	0	0	100	BT



Kırklareli Üniversitesi Kayalı Yerleşkesi 3. Merkezi Derslik Maketi



Kayalı Yerleşkesi 3. Merkezi Derslik İnşaatı



Kayalı Yerleşkesi Futbol Sahası Tribün Üstü Kapatma İnşaatı

İl Özel İdaresi

İl Özel İdaresi tarafından 2019 yılında merkezi idareden aktarılan ödenekler dışında KÖYDES projeleriyle birlikte 347 proje uygulanmaktadır. Bu projelerin tutarı 48.119.235 liradır. Dönem sonu itibariyle 35.892.154 lira harcama yapılmış, yüzde 75 parasal gerçekleşme sağlanmıştır. 307 proje bitirilmiştir.

348
Proje Sayısı

48.119.235
Proje Tutarı

47.812.917
Ödenek

35.892.154
Harcama

% 75
Nakdi Gerçekleşme

307
Biten Proje Sayısı

İl Özel İdaresi ve KÖYDES Yatırımları

Sıra no	Kuruluşlar	Proje sayısı	Projetutarı (TL)	Öncekiyillar harcamaları (TL)	2019 yılı programı (TL)	2019 yılında gönderilenödenek (TL)	2019 yılı harcamaları (TL)	Parasal gerçek leşme (%)
Toplam		347	48.119.235	286.319	47.812.916	43.475.949	35.892.154	75
İl Özel İdaresi		223	35.723.142	286.319	35.416.823	31.079.856	26.696.795	75
1	Tarım / Sulama	2	50.000	0	50.000	50.000	29.400	59
2	Tarım / Bitkisel üretim	5	278.249	0	278.249	278.248	278.248	100
3	Tarım / Hayvancılık	6	203.260	0	183.260	153.257	153.257	84
4	Ulaştırma	124	16.744.857	5.064	16.739.793	14.410.294	13.394.040	80
5	Turizm	1	583.255	0	583.255	583.255	583.255	100
6	Eğitim / Kültür	7	7.553.331	79.149	7.474.182	7.100.682	4.266.204	57
7	DKH İktisadi / Genel idare	2	4.035.462	0	4.035.462	4.035.462	4.035.462	100
8	DKH İktisadi / Güvenlik hizmetleri	1	890.000	202.106	687.894	687.894	587.640	85
9	DKH Sosyal / İçmesuyu	34	2.648.494	0	2.648.494	2.648.492	2.403.017	91
10	DKH Sosyal / Kanalizasyon	14	1.171.559	0	1.171.559	495.000	329.000	28
11	DKH Sosyal / Kırsal alan planlaması	26	1.109.306	0	1.109.306	569.306	569.306	51
12	DKH Sosyal / Afetler	1	455.369	0	455.369	67.966	67.966	15
KÖYDES		124	12.396.093	0	12.396.093	12.396.093	9.195.359	74
1	Tarım / Sulama	3	150.000	0	150.000	150.000	0	0
2	Ulaştırma	93	9.893.093	0	9.893.093	9.893.093	7.624.300	77
3	DKH Sosyal / İçmesuyu	25	1.768.000	0	1.768.000	1.768.000	1.513.268	86
4	DKH Sosyal / Kanalizasyon	3	585.000	0	585.000	585.000	57.791	10



İl Özel İdaresi ve KÖYDES Yatırımları

Sıra no	Sektörler	Toplam prpje sayısı	Başlanmayan proje sayısı	Proje aşamasındaki proje sayısı	İhale aşamasındaki proje sayısı	İhalesi yapılan proje sayısı	Yer teslimi yapılan proje sayısı	Yarım kalan proje sayısı	Devam eden proje sayısı	Biten proje sayısı
	Toplam	347	19	2	3	0	0	0	14	309
	İl Özel İdaresi	223	13	2	0	0	0	0	10	198
1	Tarım / Sulama	2	1	0	0	0	0	0	0	1
2	Tarım / Bitkisel üretim	5	1	0	0	0	0	0	0	4
3	Tarım / Hayvancılık	6	3	0	0	0	0	0	0	3
4	Ulaştırma	124	2	0	0	0	0	0	2	120
5	Turizm	1	0	0	0	0	0	0	0	1
6	Eğitim / Kültür	7	0	2	0	0	0	0	2	3
7	DKH İktisadi / Genel idare	2	0	0	0	0	0	0	0	2
8	DKH İktisadi / Güvenlik hizmetleri	1	0	0	0	0	0	0	1	0
9	DKH Sosyal / İçmesuyu	34	2	0	0	0	0	0	0	32
10	DKH Sosyal / Kanalizasyon	14	4	0	0	0	0	0	1	9
11	DKH Sosyal / Kırsal alan planlaması	26	0	0	0	0	0	0	3	23
12	DKH Sosyal / Afetler	1	0	0	0	0	0	0	1	0
	KÖYDES	124	6	0	3	0	0	0	4	111
1	Tarım / Sulama	3	1	0	0	0	0	0	0	2
2	Ulaştırma	93	3	0	1	0	0	0	1	88
3	DKH Sosyal / İçmesuyu	25	2	0	1	0	0	0	2	20
4	DKH Sosyal / Kanalizasyon	3	0	0	1	0	0	0	1	1



3 hayvan içmesuyu göleti yapıldı

Bitkisel ve hayvansal üretimi geliştirmeye yönelik 6 proje uyulandı.

Küçük Sulamalar

Başlama ve bitiş tarihi: 2019 – 2019, Proje tutarı: 50.000, Ödeneği: 50.000, Harcama: 29.400. Pınarhisar Yeniceköy Kapalı Sistem Sulama Tesisi Yapımı programdan çıkarılmıştır.

Sıra no	Proje numarası	Proje adı	Bütçe türü	Başlama tarihi	Bitiş tarihi	Proje tutarı (TL)	Önceki yıllar harcamaları (TL)	2019 yılı programı (TL)	2019 yılında gönderilen ödenek (TL)	2019 yılı harcamaları (TL)	Parasal leşme (%)	Fiziki leşme (%)	Açıklamalar
Tarım / Sulama						50.000	0	50.000	50.000	29.400	59		
Sulama Göleti Bakım ve Onarımları (2 adet / dekar)						50.000	0	50.000	50.000	29.400	59		
122	000000000000	L.burgaz Ayvalı Sulama Göleti Dipsavak Vana Odası Yapımı	GB	2019	2019	30.000	0	30.000	30.000	29.400	98	100	BT
123	000000000000	P.hisar Yeniceköy Kapalı Sistem Sulama Tesisi Yapımı	Öİ	2018	2019	20.000	0	20.000	20.000	0	0	0	HB

Bitkisel Üretimi Geliştirme Projesi

Başlama ve bitiş tarihi: 2019 – 2019, Proje tutarı: 278.249, Ödeneği: 278.249, Harcama: 278.248. Bitkisel üretimi geliştirme çalışmaları İl Tarım ve Orman Müdürlüğü tarafından gerçekleştirilmiştir.

Sıra no	Proje numarası	Proje adı	Bütçe türü	Başlama tarihi	Bitiş tarihi	Proje tutarı (TL)	Önceki yıllar harcamaları (TL)	2019 yılı programı (TL)	2019 yılında gönderilen ödenek (TL)	2019 yılı harcamaları (TL)	Parasal leşme (%)	Fiziki leşme (%)	Açıklamalar
Tarım / Bitkisel Üretim						278.249	0	278.249	278.248	278.248	100		
124	000000000000	Çilek Yetiştiriciliği	Öİ	2019	2019	21.248	0	21.248	21.248	21.248	100	100	BT
125	000000000000	Seraçılık	Öİ	2019	2019	147.000	0	147.000	147.000	147.000	100	100	BT
126	000000000000	Salep Yetiştiriciliği	Öİ	2019	2019	1	0	1	0	0	0	0	HB
127	000000000000	Lavanta ve Tıbbi Aromatik Bitkiler Yetiştiriciliği	Öİ	2019	2019	80.000	0	80.000	80.000	80.000	100	100	BT
128	000000000000	Ahududu Yetiştiriciliği	Öİ	2019	2019	30.000	0	30.000	30.000	30.000	100	100	BT

Merkez Asilbeyli, Karıncak, Dokuzhöyük ile Pınarhisar Kaynarca beldesine ve Kurudere köyüne 256 m2 taban alanlı toplam 7 sera kurulumu yapılmıştır.

Pınarhisar merkez, Ataköy, Çayırdere ve Kurudere, Yenice köyünde toplam 4.000 m2 alanda 6 çilek bahçesi kuruldu.

Babaeski Müsellim, Pınarhisar Evciler, Kurudere, Poyralı ve Çayırdere köyünde 23.17 m2 alana 52.344 lavanta fidesi dikilmiştir.

Demirköy merkez ve Boztaş köyünde 2.250 ahududu fidanı dikildi.



Çilek yetiştiriciliği



Lavanta ve tıbbi aromatik bitkiler yetiştiriciliği

Hayvan İçmesuyu Göletleri

Başlama ve bitiş tarihi: 2019 – 2019, Proje tutarı: 50.003, Ödeneği: 30.003, Harcama: 0. Kömürköy bitirilmiştir. Babaeski Terzili HİS Göleti Bakım ve Onarımı ve HİS Göletleri Bakım ve Onarımı programdan çıkarılmıştır.

Sıra no	Proje numarası	Proje adı	Bütçe türü	Başlama tarihi	Bitiş tarihi	Proje tutarı (TL)	Önceki yıllar harcamaları (TL)	2019 yılı programı (TL)	2019 yılında gönderilen ödenek (TL)	2019 yılı harcamaları (TL)	Parasal leşme (%)	Fiziki leşme (%)	Ağırlık malar
Hayvan İçmesuyu Göletleri (2 adet)						50.003	0	30.003	0	0	0	0	
129	00000000000	B. eski Terzili HİS Göleti Bakım ve Onarımı	Öİ	2019	2019	1	0	1	0	0	0	0	HB
130	00000000000	D. köy Beğendik HİS Göleti Bakım ve Onarımı	Öİ	2019	2019	1	0	1	0	0	0	0	HB
131	00000000000	Vize Kömürköy HİS Göleti	Öİ	2017	2019	50.000	0	30.000	0	0	0	100	BT
132	00000000000	HİS Göletleri Bakım ve Onarımı	Öİ	2019	2019	1	0	1	0	0	0	0	HB

Hayvan İçmesuyu Göletleri (KÖYDES)

Başlama ve bitiş tarihi: 2019 – 2019, Proje tutarı: 150.000, Ödeneği: 150.000, Harcama: 0. Akaryakıt alımı yapılarak, İl Özel İdaresi tarafından yapılmaktadır. Terzidere ve Topçular bitirilmiştir. Devletliğağaç'ın Orman İşletmesi'nden izin alma çalışmaları devam etmektedir.

Sıra no	Proje numarası	Proje adı	Bütçe türü	Başlama tarihi	Bitiş tarihi	Proje tutarı (TL)	Önceki yıllar harcamaları (TL)	2019 yılı programı (TL)	2019 yılında gönderilen ödenek (TL)	2019 yılı harcamaları (TL)	Parasal leşme (%)	Fiziki leşme (%)	Ağırlık malar
HİS Göleti						150.000	0	150.000	150.000	0	0		
345	00000000000	Koçaz Devletliğağaç HİS Göleti	KP	2019	2019	50.000	0	50.000	50.000	0	0	0	HB
346	00000000000	Koçaz Terzidere HİS Göleti	KP	2019	2019	50.000	0	50.000	50.000	0	0	100	BT
347	00000000000	Koçaz Topçular HİS Göleti	KP	2019	2019	50.000	0	50.000	50.000	0	0	100	BT

Hayvancılığ Geliştirme Projesi

Başlama ve bitiş tarihi: 2019 – 2019, Proje tutarı: 153.257, Ödeneği: 153.257, Harcama: 153.257. Hayvancılığ geliştirme çalışmaları İl Tarım ve Orman Müdürlüğü tarafından gerçekleştirilmiştir.

Sıra no	Proje numarası	Proje adı	Bütçe türü	Başlama tarihi	Bitiş tarihi	Proje tutarı (TL)	Önceki yıllar harcamaları (TL)	2019 yılı programı (TL)	2019 yılında gönderilen ödenek (TL)	2019 yılı harcamaları (TL)	Parasal leşme (%)	Fiziki leşme (%)	Ağırlık malar
Hayvancılık Projeleri						153.257	0	153.257	153.257	153.257	100		
133	00000000000	Yem Bezelye Yetiştiriciliğ	Öİ	2019	2019	25.400	0	25.400	25.400	25.400	100	100	BT
134	00000000000	Arıcılık	Öİ	2019	2019	127.857	0	127.857	127.857	127.857	100	100	BT

Pınarhisar merkez, Kaynarca beldesi ve Tozaklı, Cevizköy, Poyralı ve Osmançık köylerinde 278 dekar alana 3.336 kg yem bezelyesi tohumu ekilmiştir.

Demirköy Hamdibey, Sislioba, Koçaz Ahlatlı ve Karaabalar, Pınarhisar merkez ve Kaynarca beldesi ve Akören, Ataköy, Kurudere, Cevizköy, Yenice, Çayırdere, Evciler, Sütluçe, Poyralı, Osmançık ve Hacıfaklı köylerinde arı kovani, petek, sağım mainesi ve çeşitli arıcılık malzemeleri dağıtılmıştır.



Seracılık



Arıcılık

131 kilometre köy yolu asfaltlandı

123 köye 133.156 m2 parke taş döşendi.

Köy Yolları (İl Özel İdaresi)

Başlama ve bitiş tarihi: 2019 – 2019, Proje tutarı: 16.744.857, Ödeneği: 16.739.793, Harcama: 13.394.040.

2019 yılında İl Özel İdaresi, Merkezi idare yardımları ve KÖYDES projesi kapsamında, 8 km stabilize, 32 (22 + 10) km birinci kat asfalt, 100,5 (96,5 + 4) km ikinci kat asfalt kaplama, 4 km beton yol, 128.475 (37.390 + 28.728 + 63.780) m2 parke taşı kaplaması, 17 (10 + 7) sanat yapısı planlanmıştır. Daha sonra 8 km stabilize kaplama işi programdan çıkarılmıştır.

Yıl sonu itibarıyla, 32 (22 + 10) km birinci kat asfalt, 99,5 (95,5 + 4) km ikinci kat asfalt kaplama, 4 km beton yol, 133.156 (37.390 + 28.728 + 67.038) m2 parke taşı kaplaması, 14 (8 + 6) sanat yapısı gerçekleştirilmiştir.



Sıkıştırılmış beton yol

Sıra no	Proje numarası	Proje adı	Bütçe türü	Başlama tarihi	Bitiş tarihi	Proje tutarı (TL)	Önceki yıllar harcamaları (TL)	2019 yılı programı (TL)	2019 yılında gönderilen ödenek (TL)	2019 yılı harcamaları (TL)	Parasalleşme (%)	Fizikileşme (%)	Açıklamalar
Köy Yolları Yapımı						16.744.857	5.064	16.739.793	14.410.294	13.394.040	80		
Stabilize Kaplama (8 km)						1	0	1	0	0	0	0	
135	000000000000	(Kayabeyli) - Ky. İlt. - Ky. İlt. (Alacaoğlu) Köy yolu Stabilize Kaplama (8 km)	GB	2019	2019	1	0	1	0	0	0	0	HB
1. Kat Asfalt Kaplama (22 km)						3	0	3	0	0	0	0	
136	000000000000	Demirkapı - Haznedar - Edirne İl Hd. (Yolageldi) Köy yolu 1. Kat Asfalt Kaplama (7 km)	GB	2019	2019	1	0	1	0	0	0	100	BT
137	000000000000	Gökyaka - Boztaş Köy yolu 1. Kat Asfalt Kaplama (1 km)	GB	2019	2019	1	0	1	0	0	0	100	BT
138	000000000000	Ky. İlt. (Yeşilce) - Dy. İlt. Köy yolu 1. Kat Asfalt Kaplama (14 km)	GB	2019	2019	1	0	1	0	0	0	100	BT
2. Kat Asfalt Kaplama (96,5 km)						6.886.078	0	6.886.078	6.088.909	6.088.909	88		
139	000000000000	B.eski Ağayeri Köy yolu 2. Kat Asfalt Kaplama (2 km)	Öİ	2019	2019	198.750	0	198.750	65.838	65.838	33	100	BT
140	000000000000	B.eski Dügüncülü Köy yolu 2. Kat Asfalt Kaplama (1 km)	Öİ	2019	2019	99.375	0	99.375	0	0	0		DE
141	000000000000	B.eski Ertuğral Köy yolu 2. Kat Asfalt Kaplama (2 km)	Öİ	2019	2019	198.750	0	198.750	65.838	65.838	33	100	BT
142	000000000000	B.eski Kuleli Köy yolu 2. Kat Asfalt Kaplama (1 km)	Öİ	2019	2019	99.375	0	99.375	32.919	32.919	33	100	BT
143	000000000000	B.eski Nadırlı Köy yolu 2. Kat Asfalt Kaplama (1 km)	Öİ	2019	2019	99.375	0	99.375	32.919	32.919	33	100	BT
144	000000000000	B.eski Sinanlı Köy yolu 2. Kat Asfalt Kaplama (1,5 km)	Öİ	2019	2019	149.062	0	149.062	49.378	49.378	33	100	BT
145	000000000000	B.eski Taşağıl Köy yolu 2. Kat Asfalt Kaplama (1 km)	Öİ	2019	2019	99.375	0	99.375	32.919	32.919	33	100	BT
146	000000000000	B.eski Yenimahalle Köy yolu 2. Kat Asfalt Kaplama (2 km)	Öİ	2019	2019	198.750	0	198.750	65.838	65.838	33	100	BT
147	000000000000	Katranca - Büyükmandıra Köy yolu 2. Kat Asfalt Kaplama (4 km)	GB	2019	2019	1	0	1	0	0	0	100	BT
148	000000000000	Ağayeri - Yeşilova Köy yolu 2. Kat Asfalt Kaplama (4 km)	GB	2019	2019	1	0	1	0	0	0	100	BT
149	000000000000	Kumköy - Yeşilova Köy yolu 2. Kat Asfalt Kaplama (4 km)	GB	2019	2019	1	0	1	0	0	0	100	BT
150	000000000000	Boztaş - Yeşilce Köy yolu 2. Kat Asfalt Kaplama (8 km)	GB	2019	2019	1	0	1	0	0	0	100	BT
151	000000000000	Eskibedir - Yenibedir Köy yolu 2. Kat Asfalt Kaplama (3 km)	GB	2019	2019	1	0	1	0	0	0	100	BT
152	000000000000	Kumköy - Hıdırca Köy yolu 2. Kat Asfalt Kaplama (3 km)	GB	2019	2019	1	0	1	0	0	0	100	BT
153	000000000000	Deveçatağı - Çeşmekolu Köy yolu 2. Kat Asfalt Kaplama (8 km)	GB	2019	2019	706.728	0	706.728	706.728	706.728	100	100	BT
154	000000000000	Kavaklı - İnce Köy yolu 2. Kat Asfalt Kaplama (7 km)	GB	2019	2019	618.387	0	618.387	618.387	618.387	100	100	BT
155	000000000000	İly. İlt. - Hundi Hatun Yurdu - İly. İlt. (Kayalı Kampüsü) Köy yolu 2. Kat Asfalt Kaplama (2 km)	GB	2019	2019	176.682	0	176.682	176.682	176.682	100	100	BT
156	000000000000	Müsellim - Kumrular Köy yolu 2. Kat Asfalt Kaplama (7 km)	GB	2019	2019	618.387	0	618.387	618.387	618.387	100	100	BT
157	000000000000	Ertuğral - Minnetler Köy yolu 2. Kat Asfalt Kaplama (2 km)	GB	2019	2019	176.682	0	176.682	176.682	176.682	100	100	BT
158	000000000000	Alacaoğlu - Davutlu Köy yolu 2. Kat Asfalt Kaplama (11 km)	GB	2019	2019	1.174.701	0	1.174.701	1.174.701	1.174.701	100	100	BT
159	000000000000	Dy. İlt. - Yenitaşlı Köy yolu 2. Kat Asfalt Kaplama (1 km)	GB	2019	2019	106.791	0	106.791	106.791	106.791	100	100	BT
160	000000000000	Lüleburgaz - Eskibedir Köy yolu 2. Kat Asfalt Kaplama (4 km)	GB	2019	2019	427.164	0	427.164	427.164	427.164	100	100	BT
161	000000000000	Ahmetbey - Evrensekiz Köy yolu 2. Kat Asfalt Kaplama (8 km)	GB	2019	2019	854.328	0	854.328	854.328	854.328	100	100	BT
162	000000000000	Cevizköy - Doğanca Köy yolu 2. Kat Asfalt Kaplama (4 km)	GB	2019	2019	353.364	0	353.364	353.364	353.364	100	100	BT
163	000000000000	İly. İlt. - Hasbuğa - Müsellim Köy yolu 2. Kat Asfalt Kaplama (6 km)	GB	2019	2019	530.046	0	530.046	530.046	530.046	100	100	BT



Kavakdere Beton Yol Yapımı



Asfalt çalışmaları

Sıra no	Proje numarası	Proje adı	Bütçe türü	Başlama tarihi	Bitiş tarihi	Proje tutarı (TL)	Önceki yıllar harcamaları (TL)	2019 yılı programı (TL)	2019 yılında gönderilen ödenek (TL)	2019 yılı harcamaları (TL)	Parasal İşleme (%)	Fiziki İşleme (%)	Açıkla malar
Parke Taşı Kaplaması (66.118 m² (37.390 + 28.728))						4.032.385	0	4.032.385	3.842.385	2.997.984	74		
164	000000000000	K.eli Arızbaba Köyiçi Parke Taşı Kaplaması (1.119 m ²)	Öİ	2019	2019	77.000	0	77.000	77.000	65.660	85	100	BT
165	000000000000	K.eli Asilbeyli Köyiçi Parke Taşı Kaplaması (1.232 m ²)	Öİ	2019	2019	77.000	0	77.000	77.000	66.424	86	100	BT
166	000000000000	K.eli Bayramdere Köyiçi Parke Taşı Kaplaması (1.120 m ²)	Öİ	2019	2019	77.000	0	77.000	77.000	66.628	87	100	BT
167	000000000000	K.eli Çeşmeköy Köyiçi Parke Taşı Kaplaması (1.234 m ²)	Öİ	2019	2019	77.000	0	77.000	77.000	67.397	88	100	BT
168	000000000000	K.eli Çukurpınar Köyiçi Parke Taşı Kaplaması (743 m ²)	GB	2019	2019	50.000	0	50.000	50.000	28.957	58	100	BT
169	000000000000	K.eli Demircihalil Köyiçi Parke Taşı Kaplaması (1.232 m ²)	Öİ	2019	2019	77.000	0	77.000	77.000	66.182	86	100	BT
170	000000000000	K.eli Dereköy Köyiçi Parke Taşı Kaplaması (1.235 m ²)	Öİ	2019	2019	77.000	0	77.000	77.000	66.133	86	100	BT
171	000000000000	K.eli Dolhan Köyiçi Parke Taşı Kaplaması (1.220 m ²)	Öİ	2019	2019	77.000	0	77.000	77.000	67.144	87	100	BT
172	000000000000	K.eli Dolhan Köyiçi Parke Taşı Kaplaması (780 m ²)	GB	2019	2019	50.000	0	50.000	50.000	28.990	58	100	BT
173	000000000000	K.eli Eriklice Köyiçi Parke Taşı Kaplaması (640 m ²)	GB	2019	2019	50.000	0	50.000	50.000	28.880	58	100	BT
174	000000000000	K.eli Kadıköy Köyiçi Parke Taşı Kaplaması (486 m ²)	GB	2019	2019	40.000	0	40.000	40.000	22.942	57	100	BT
175	000000000000	K.eli Karahamza Köyiçi Parke Taşı Kaplaması (1.181 m ²)	Öİ	2019	2019	77.000	0	77.000	77.000	66.862	87	100	BT
176	000000000000	K.eli Karakoç Köyiçi Parke Taşı Kaplaması (1.233 m ²)	Öİ	2019	2019	77.000	0	77.000	77.000	74.354	97	100	BT
177	000000000000	K.eli Karakoç Köyiçi Parke Taşı Kaplaması (1.815 m ²)	GB	2019	2019	50.000	0	50.000	50.000	66.145	132	100	BT
178	000000000000	K.eli Karıncak Köyiçi Parke Taşı Kaplaması (1.203 m ²)	Öİ	2019	2019	69.000	0	69.000	69.000	68.239	99	100	BT
179	000000000000	K.eli Kayalı Köyiçi Parke Taşı Kaplaması (1.145 m ²)	Öİ	2019	2019	75.000	0	75.000	75.000	66.920	89	100	BT
180	000000000000	K.eli Kızılıkdere Köyiçi Parke Taşı Kaplaması (1.232 m ²)	Öİ	2019	2019	77.000	0	77.000	77.000	67.230	87	100	BT
181	000000000000	K.eli Kocahıdır Köyiçi Parke Taşı Kaplaması (1.197 m ²)	Öİ	2019	2019	77.000	0	77.000	77.000	67.165	87	100	BT
182	000000000000	K.eli Koyunbaba Köyiçi Parke Taşı Kaplaması (1.232 m ²)	Öİ	2019	2019	77.000	0	77.000	77.000	67.151	87	100	BT
183	000000000000	K.eli Kuzulu Köyiçi Parke Taşı Kaplaması (1.236 m ²)	Öİ	2019	2019	77.000	0	77.000	77.000	74.141	96	100	BT
184	000000000000	K.eli Paşayeri Köyiçi Parke Taşı Kaplaması (1.115 m ²)	Öİ	2019	2019	77.000	0	77.000	77.000	67.048	87	100	BT
185	000000000000	K.eli Şükürpaşa Köyiçi Parke Taşı Kaplaması (660 m ²)	GB	2019	2019	50.000	0	50.000	50.000	32.775	66	100	BT
186	000000000000	K.eli Ürünü Köyiçi Parke Taşı Kaplaması (1.232 m ²)	Öİ	2019	2019	77.000	0	77.000	77.000	65.698	85	100	BT
187	000000000000	K.eli Üsküpdere Köyiçi Parke Taşı Kaplaması (763 m ²)	GB	2019	2019	50.000	0	50.000	50.000	28.922	58	100	BT
188	000000000000	K.eli Yoğuntaş Köyiçi Parke Taşı Kaplaması (1.205 m ²)	Öİ	2019	2019	77.000	0	77.000	77.000	66.691	87	100	BT
189	000000000000	K.eli Yörükbayır Köyiçi Parke Taşı Kaplaması (550 m ²)	GB	2019	2019	40.000	0	40.000	40.000	23.140	58	100	BT
190	000000000000	K.eli Yünel Köyiçi Parke Taşı Kaplaması (640 m ²)	GB	2019	2019	50.000	0	50.000	50.000	28.880	58	100	BT
191	000000000000	B.eksi Kadıköy Köyiçi Parke Taşı Kaplaması (678 m ²)	GB	2019	2019	50.000	0	50.000	50.000	28.367	57	100	BT
192	000000000000	B.eksi Minnetler Köyiçi Parke Taşı Kaplaması (1.870 m ²)	GB	2019	2019	50.000	0	50.000	50.000	66.923	134	100	BT
193	000000000000	B.eksi Mutlu Köyiçi Parke Taşı Kaplaması (733 m ²)	GB	2019	2019	50.000	0	50.000	50.000	29.783	60	100	BT
194	000000000000	D.köy Armutveren Köyiçi Parke Taşı Kaplaması (405 m ²)	Öİ	2019	2019	30.000	0	30.000	0	0	0	100	BT
195	000000000000	D.köy Balaban Köyiçi Parke Taşı Kaplaması (486 m ²)	Öİ	2019	2019	35.000	0	35.000	0	0	0	100	BT
196	000000000000	D.köy Gökyaka Köyiçi Parke Taşı Kaplaması (650 m ²)	GB	2019	2019	45.000	0	45.000	45.000	31.170	69	100	BT
197	000000000000	D.köy Hamdibey Köyiçi Parke Taşı Kaplaması (452 m ²)	Öİ	2019	2019	30.000	0	30.000	0	0	0	100	BT
198	000000000000	D.köy Limanköy Köyiçi Parke Taşı Kaplaması (421 m ²)	Öİ	2019	2019	30.000	0	30.000	0	0	0	100	BT
199	000000000000	D.köy Sivrililer Köyiçi Parke Taşı Kaplaması (778 m ²)	Öİ	2019	2019	35.000	0	35.000	0	0	0	100	BT
200	000000000000	D.köy Sivrililer Köyiçi Parke Taşı Kaplaması (1.200 m ²)	GB	2019	2019	80.000	0	80.000	80.000	50.581	63	100	BT
201	000000000000	D.köy Yiğitbaşı Köyiçi Parke Taşı Kaplaması (445 m ²)	Öİ	2019	2019	30.000	0	30.000	0	0	0	100	BT
202	000000000000	Koçgaz Ahmetler Köyiçi Parke Taşı Kaplaması (755 m ²)	GB	2019	2019	50.000	0	50.000	50.000	36.309	73	100	BT
203	000000000000	Koçgaz Kocatarla Köyiçi Parke Taşı Kaplaması (645 m ²)	Öİ	2019	2019	45.000	0	45.000	45.000	36.985	82	100	BT
204	000000000000	Koçgaz Terzidere Köyiçi Parke Taşı Kaplaması (1.141 m ²)	Öİ	2019	2019	85.485	0	85.485	85.485	68.197	80	100	BT

Sıra no	Proje numarası	Proje adı	Bütçe türü	Başlama tarihi	Bitiş tarihi	Proje tutarı (TL)	Önceki yıllar harcamaları (TL)	2019 yılı programı (TL)	2019 yılında gönderilen ödenek (TL)	2019 yılı harcamaları (TL)	Parasalleşme (%)	Fizikileşme (%)	Ağırlıklar
205	000000000000	L.burgaz Alacaoğlu Köyiçi Parke Taşı Kaplaması (800 m ²)	GB	2019	2019	50.000	0	50.000	50.000	29.171	58	100	BT
206	000000000000	L.burgaz Ayvalı Köyiçi Parke Taşı Kaplaması (673 m ²)	GB	2019	2019	50.000	0	50.000	50.000	29.423	59	100	BT
207	000000000000	L.burgaz Çiftlikköy Köyiçi Parke Taşı Kaplaması (735 m ²)	GB	2019	2019	50.000	0	50.000	50.000	27.075	54	100	BT
208	000000000000	L.burgaz Düşüncübaşı Köyiçi Parke Taşı Kaplaması (2.989 m ²)	GB	2019	2019	125.000	0	125.000	125.000	107.604	86	100	BT
209	000000000000	L.burgaz Hamzabey Köyiçi Parke Taşı Kaplaması (864 m ²)	Öİ	2019	2019	55.000	0	55.000	55.000	47.908	87	100	BT
210	000000000000	L.burgaz Müsellim Köyiçi Parke Taşı Kaplaması (811 m ²)	GB	2019	2019	50.000	0	50.000	50.000	29.441	59	100	BT
211	000000000000	L.burgaz Sarıcaalı Köyiçi Parke Taşı Kaplaması (700 m ²)	GB	2019	2019	50.000	0	50.000	50.000	29.347	59	100	BT
212	000000000000	P.köy Akarca Köyiçi Parke Taşı Kaplaması (807 m ²)	Öİ	2019	2019	55.000	0	55.000	55.000	55.000	100	100	BT
213	000000000000	P.köy Doğanca Köyiçi Parke Taşı Kaplaması (790 m ²)	Öİ	2019	2019	50.000	0	50.000	50.000	50.000	100	100	BT
214	000000000000	P.köy Kuştepe Köyiçi Parke Taşı Kaplaması (662 m ²)	GB	2019	2019	50.000	0	50.000	50.000	28.184	56	100	BT
215	000000000000	P.köy Yeşilova Köyiçi Parke Taşı Kaplaması (871 m ²)	GB	2019	2019	50.000	0	50.000	50.000	31.618	63	100	BT
216	000000000000	P.hisar Akören Köyiçi Parke Taşı Kaplaması (540 m ²)	Öİ	2019	2019	27.000	0	27.000	27.000	26.355	98	100	BT
217	000000000000	P.hisar Ataköy Köyiçi Parke Taşı Kaplaması (592 m ²)	Öİ	2019	2019	30.000	0	30.000	30.000	27.984	93	100	BT
218	000000000000	P.hisar Cevizköy Köyiçi Parke Taşı Kaplaması (792 m ²)	Öİ	2019	2019	33.000	0	33.000	33.000	32.274	98	100	BT
219	000000000000	P.hisar Cevizköy Köyiçi Parke Taşı Kaplaması (956 m ²)	GB	2019	2019	40.000	0	40.000	40.000	24.533	61	100	BT
220	000000000000	P.hisar Çayırdere Köyiçi Parke Taşı Kaplaması (319 m ²)	Öİ	2019	2019	16.000	0	16.000	16.000	15.551	97	100	BT
221	000000000000	P.hisar Erenler Köyiçi Parke Taşı Kaplaması (498 m ²)	Öİ	2019	2019	25.000	0	25.000	25.000	24.815	99	100	BT
222	000000000000	P.hisar Evçiler Köyiçi Parke Taşı Kaplaması (311 m ²)	Öİ	2019	2019	16.000	0	16.000	16.000	15.511	97	100	BT
223	000000000000	P.hisar Hacıfaklı Köyiçi Parke Taşı Kaplaması (296 m ²)	Öİ	2019	2019	16.000	0	16.000	16.000	15.437	96	100	BT
224	000000000000	P.hisar İslambeyli Köyiçi Parke Taşı Kaplaması (291 m ²)	Öİ	2019	2019	13.000	0	13.000	13.000	12.778	98	100	BT
225	000000000000	P.hisar Kurudere Köyiçi Parke Taşı Kaplaması (505 m ²)	Öİ	2019	2019	25.000	0	25.000	25.000	24.481	98	100	BT
226	000000000000	P.hisar Kurudere Köyiçi Parke Taşı Kaplaması (565 m ²)	GB	2019	2019	40.000	0	40.000	40.000	22.532	56	100	BT
227	000000000000	P.hisar Osmanlık Köyiçi Parke Taşı Kaplaması (311 m ²)	Öİ	2019	2019	13.000	0	13.000	13.000	12.305	95	100	BT
228	000000000000	P.hisar Poyralı Köyiçi Parke Taşı Kaplaması (755 m ²)	Öİ	2019	2019	32.000	0	32.000	32.000	31.441	98	100	BT
229	000000000000	P.hisar Sütlüce Köyiçi Parke Taşı Kaplaması (311 m ²)	Öİ	2019	2019	13.000	0	13.000	13.000	12.305	95	100	BT
230	000000000000	P.hisar Tozaklı Köyiçi Parke Taşı Kaplaması (320 m ²)	Öİ	2019	2019	18.000	0	18.000	18.000	17.617	98	100	BT
231	000000000000	P.hisar Yenice Köyiçi Parke Taşı Kaplaması (311 m ²)	Öİ	2019	2019	13.000	0	13.000	13.000	12.305	95	100	BT
232	000000000000	Vize Akıncılar Köyiçi Parke Taşı Kaplaması (602 m ²)	Öİ	2019	2019	40.000	0	40.000	40.000	26.858	67	100	BT
233	000000000000	Vize Akpınar Köyiçi Parke Taşı Kaplaması (490 m ²)	Öİ	2019	2019	40.000	0	40.000	40.000	24.999	62	100	BT
234	000000000000	Vize Aksicim Köyiçi Parke Taşı Kaplaması (679 m ²)	GB	2019	2019	50.000	0	50.000	50.000	29.702	59	100	BT
235	000000000000	Vize Balkaya Köyiçi Parke Taşı Kaplaması (650 m ²)	GB	2019	2019	50.000	0	50.000	50.000	28.733	57	100	BT
236	000000000000	Vize Düzova Köyiçi Parke Taşı Kaplaması (754 m ²)	GB	2019	2019	50.000	0	50.000	50.000	27.323	55	100	BT
237	000000000000	Vize Kışlacık Köyiçi Parke Taşı Kaplaması (715 m ²)	GB	2019	2019	50.000	0	50.000	50.000	31.606	63	100	BT
238	000000000000	Vize Kömürköy Köyiçi Parke Taşı Kaplaması (767 m ²)	GB	2019	2019	50.000	0	50.000	50.000	29.859	60	100	BT
239	000000000000	Vize Müsellim Köyiçi Parke Taşı Kaplaması (784 m ²)	Öİ	2019	2019	55.900	0	55.900	55.900	36.180	65	100	BT
240	000000000000	Vize Müsellim Köyiçi Parke Taşı Kaplaması (752 m ²)	GB	2019	2019	50.000	0	50.000	50.000	27.223	54	100	BT
241	000000000000	Vize Okçular Köyiçi Parke Taşı Kaplaması (525 m ²)	Öİ	2019	2019	40.000	0	40.000	40.000	25.454	64	100	BT
242	000000000000	Vize Pazarlı Köyiçi Parke Taşı Kaplaması (740 m ²)	GB	2019	2019	50.000	0	50.000	50.000	27.317	55	100	BT
243	000000000000	Vize Serken Köyiçi Parke Taşı Kaplaması (946 m ²)	GB	2019	2019	50.000	0	50.000	50.000	34.722	69	100	BT

Sıra no	Proje numarası	Proje adı	Bütçe türü	Başlama tarihi	Bitiş tarihi	Proje tutarı (TL)	Önceki yıllar harcamaları (TL)	2019 yılı programı (TL)	2019 yılında gönderilen ödenek (TL)	2019 yılı gerçek harcamaları (TL)	Parasal işleme (%)	Fiziki işleme (%)	Açıklamalar
Köprü, Menfez ve Sanat Yapıları						666.002	0	666.002	666.000	518.467	78		
244	000000000000	İly. İlt. - Hindu Hatun Yurdu - İly. İlt. (Kayalı Kampüsü) Menfez Yapımı	GB	2019	2019	350.000	0	350.000	350.000	210.067	60	100	BT
245	000000000000	Karacaoğlan - Kuzuçardağı ve Ağayeri - Yeşilova Köyü Köprü Projesi Hazırlanması ve Zemin Etüdü	GB	2019	2019	1	0	1	0	0	0	0	HB
246	000000000000	Sarpdere - Balaban Köyü Menfez Yapımı	GB	2019	2019	1	0	1	0	0	0		DE
247	000000000000	Koçgaz Beyci Trapez Kanal Yapımı	Öİ	2019	2019	12.000		12.000	12.000	12.000	100	100	BT
248	000000000000	Koçgaz Malkoçlar Trapez Kanal ve Büz Yapımı	Öİ	2019	2019	13.000		13.000	13.000	13.000	100	100	BT
249	000000000000	P.köy Hıdırca V Kanalı Yağmur Kanalı Yapımı	Öİ	2019	2019	7.000		7.000	7.000	7.000	100	100	BT
250	000000000000	P.köy Kumköy V Kanalı Yağmur Kanalı Yapımı	Öİ	2019	2019	7.000		7.000	7.000	7.000	100	100	BT
251	000000000000	P.köy Yeşilova V Kanalı Yağmur Kanalı Yapımı	Öİ	2019	2019	7.000		7.000	7.000	7.000	100	100	BT
252	000000000000	Balkaya - Yeni Menba Suyu Menfez Yapımı	GB	2019	2019	220.000	0	220.000	220.000	212.400	97	100	BT
253	000000000000	Vize Kızılağaç Büz ve Izgara Yapımı	Öİ	2018	2019	50.000		50.000	50.000	50.000	100	100	BT
Diğerleri						5.160.388	5.064	5.155.324	3.813.000	3.788.680	73		
254	000000000000	Köy Yolları Yapım, Bakım ve Onarımları	Öİ	2019	2019	4.873.388	0	4.873.388	3.531.064	3.531.064	72	100	BT
255	000000000000	Köy Yollarına Kantar Kurulması	Öİ	2018	2019	200.000	5.064	194.936	194.936	194.936	100	100	BT
256	000000000000	Köy Yolları Çizgi İşleri	Öİ	2019	2019	25.000	0	25.000	25.000	25.000	100	100	BT
257	000000000000	Köy Yollarına Bekleme Durağı Yapımı	Öİ	2019	2019	55.000	0	55.000	55.000	30.680	56	100	BT
258	000000000000	Koçgaz Ahmetler Kar Siperi Yapımı	Öİ	2019	2019	7.000		7.000	7.000	7.000	100	100	BT



Menfez (Karadere – Şükrüpaşa)



Kayalı Kampüsü Hindu Hatun Yurdu Menfez Yapımı



Köy yolları işaretlemeleri



Karla mücadele çalışmaları

Köy Yolları (KÖYDES)

Başlama ve bitiş tarihi: 2019 – 2019, Proje tutarı: 9.893.093, Ödeneği: 9.893.093, Harcama: 7.624.300

Sıra no	Proje numarası	Proje adı	Bütçe türü	Başlama tarihi	Bitiş tarihi	Proje tutarı (TL)	Önceki yıllar harcamaları (TL)	2019 yılı programı (TL)	2019 yılında gönderilen ödenek (TL)	2019 yılı harcamaları (TL)	Parasalleşme (%)	Fizikileşme (%)	Açıklamalar
Ulaştırma						9.893.093	0	9.893.093	9.893.093	7.624.300	77		
1. Kat Asfalt Kaplama (10 km)						1.683.029	0	1.683.029	1.683.029	1.505.204	89		
348	0000000000	İly. İlt. - Minnetler Ky. 1. Kat Asfalt Kaplama (1 km)	KP	2019	2019	172.696	0	172.696	172.696	158.494	92	100	BT
349	0000000000	Ky. İlt. - Ahlatlı Ky. 1. Kat Asfalt Kaplama (2 km)	KP	2019	2019	345.392	0	345.392	345.392	340.026	98	100	BT
350	0000000000	Lüleburgaz - Tatarköy Ky. 1. Kat Asfalt Kaplama (7 km)	KP	2019	2019	1.164.941	0	1.164.941	1.164.941	1.006.684	86	100	BT
2. Kat Asfalt Kaplama (4 km)						645.478	0	645.478	645.478	644.152	100		
351	0000000000	Lüleburgaz - Umrca Ky. 2. Kat Asfalt Kaplama (4 km)	KP	2019	2019	645.478	0	645.478	645.478	644.152	100	100	BT
		Beton Yol Yapımı (4 km)				1.510.878	0	1.510.878	1.510.878	1.216.095	80		
352	0000000000	Ky. İlt. (Değirmencik) - Kavakdere Ky. Beton Yol Yapımı (2 km)	KP	2019	2019	850.981	0	850.981	850.981	790.604	93	100	BT
353	0000000000	İly. İlt. - Hamidiye Ky. Beton Yol Yapımı (2 km)	KP	2019	2019	659.897	0	659.897	659.897	425.491	64	100	BT
Parke Taşı Kaplaması (67.038 m²)						4.067.073	0	4.067.073	4.067.073	3.586.647	88		
354	0000000000	K.eli Ahmetçe Köyiçi Parke Taşı Kaplaması (656 m ²)	KP	2019	2019	44.000	0	44.000	44.000	36.147	82	100	BT
355	0000000000	K.eli Beypınar Köyiçi Parke Taşı Kaplaması (686 m ²)	KP	2019	2019	44.000	0	44.000	44.000	35.565	81	100	BT
356	0000000000	K.eli Çağalayık Köyiçi Parke Taşı Kaplaması (617 m ²)	KP	2019	2019	44.000	0	44.000	44.000	36.367	83	100	BT
357	0000000000	K.eli Çayırılı Köyiçi Parke Taşı Kaplaması (690 m ²)	KP	2019	2019	44.000	0	44.000	44.000	35.515	81	100	BT
358	0000000000	K.eli Çeşmeköy Köyiçi Parke Taşı Kaplaması (705 m ²)	KP	2019	2019	44.000	0	44.000	44.000	35.356	80	100	BT
359	0000000000	K.eli Dereköy Köyiçi Parke Taşı Kaplaması (680 m ²)	KP	2019	2019	44.000	0	44.000	44.000	35.627	81	100	BT
360	0000000000	K.eli Dokuzhöyük Köyiçi Parke Taşı Kaplaması (708 m ²)	KP	2019	2019	44.000	0	44.000	44.000	38.253	87	100	BT
361	0000000000	K.eli Erikler Köyiçi Parke Taşı Kaplaması (678 m ²)	KP	2019	2019	44.000	0	44.000	44.000	35.654	81	100	BT
362	0000000000	K.eli Eriklice Köyiçi Parke Taşı Kaplaması (706 m ²)	KP	2019	2019	44.000	0	44.000	44.000	35.308	80	100	BT
363	0000000000	K.eli Geçitağı Köyiçi Parke Taşı Kaplaması (600 m ²)	KP	2019	2019	44.000	0	44.000	44.000	36.579	83	100	BT
364	0000000000	K.eli Kadıköy Köyiçi Parke Taşı Kaplaması (708 m ²)	KP	2019	2019	44.000	0	44.000	44.000	35.297	80	100	BT
365	0000000000	K.eli Karadere Köyiçi Parke Taşı Kaplaması (718 m ²)	KP	2019	2019	44.000	0	44.000	44.000	35.767	81	100	BT
366	0000000000	K.eli Karahamza Köyiçi Parke Taşı Kaplaması (655 m ²)	KP	2019	2019	44.000	0	44.000	44.000	35.928	82	100	BT
367	0000000000	K.eli Karakoç Köyiçi Parke Taşı Kaplaması (740 m ²)	KP	2019	2019	44.000	0	44.000	44.000	40.956	93	100	BT
368	0000000000	K.eli Kavakdere Köyiçi Parke Taşı Kaplaması (705 m ²)	KP	2019	2019	44.000	0	44.000	44.000	37.683	86	100	BT
369	0000000000	K.eli Kayalı Köyiçi Parke Taşı Kaplaması (708 m ²)	KP	2019	2019	44.000	0	44.000	44.000	35.308	80	100	BT
370	0000000000	K.eli Kızılıkdere Köyiçi Parke Taşı Kaplaması (708 m ²)	KP	2019	2019	44.000	0	44.000	44.000	38.671	88	100	BT
371	0000000000	K.eli Kocahıdır Köyiçi Parke Taşı Kaplaması (634 m ²)	KP	2019	2019	42.738	0	42.738	42.738	34.923	82	100	BT
372	0000000000	K.eli Üsküpdere Köyiçi Parke Taşı Kaplaması (708 m ²)	KP	2019	2019	44.000	0	44.000	44.000	38.671	88	100	BT
373	0000000000	K.eli Yündolan Köyiçi Parke Taşı Kaplaması (750 m ²)	KP	2019	2019	44.000	0	44.000	44.000	39.701	90	100	BT
374	0000000000	B.eski Ağayeri Köyiçi Parke Taşı Kaplaması (804 m ²)	KP	2019	2019	55.000	0	55.000	55.000	50.087	91	100	BT
375	0000000000	B.eski Çavuşköy Köyiçi Parke Taşı Kaplaması (968 m ²)	KP	2019	2019	60.000	0	60.000	60.000	52.066	87	100	BT
376	0000000000	B.eski Dügüncülü Köyiçi Parke Taşı Kaplaması (1.050 m ²)	KP	2019	2019	65.000	0	65.000	65.000	54.752	84	100	BT
377	0000000000	B.eski Erikleriyurdu Köyiçi Parke Taşı Kaplaması (1.050 m ²)	KP	2019	2019	65.000	0	65.000	65.000	54.752	84	100	BT
378	0000000000	B.eski Ertuğral Köyiçi Parke Taşı Kaplaması (1.050 m ²)	KP	2019	2019	65.000	0	65.000	65.000	54.888	84	100	BT
379	0000000000	B.eski Karacaoğlan Köyiçi Parke Taşı Kaplaması (966 m ²)	KP	2019	2019	60.000	0	60.000	60.000	51.226	85	100	BT
380	0000000000	B.eski Karamesutlu Köyiçi Parke Taşı Kaplaması (1.076 m ²)	KP	2019	2019	65.000	0	65.000	65.000	54.542	84	100	BT
381	0000000000	B.eski Kuleli Köyiçi Parke Taşı Kaplaması (1.005 m ²)	KP	2019	2019	65.000	0	65.000	65.000	56.475	87	100	BT
382	0000000000	B.eski Kumrular Köyiçi Parke Taşı Kaplaması (1.047 m ²)	KP	2019	2019	65.000	0	65.000	65.000	55.382	85	100	BT

Sıra no	Proje numarası	Proje adı	Bütçe türü	Başlama tarihi	Bitiş tarihi	Proje tutarı (TL)	Önceki yıllar harcamaları (TL)	2019 yılı programı (TL)	2019 yılında gönderilen ödenek (TL)	2019 yılı harcamaları (TL)	Parasalleşme (%)	Fiziki gerçekleşme (%)	Ağırlıklar
383	0000000000	B.eski Kuzuçardağı Köyiçi Parke Taşı Kaplaması (805 m2)	KP	2019	2019		0			28.148		100	BT
384	0000000000	B.eski Mutlu Köyiçi Parke Taşı Kaplaması (1.742 m2)	KP	2019	2019	109.539	0	109.539	109.539	93.652	85	100	BT
385	0000000000	B.eski Nacak Köyiçi Parke Taşı Kaplaması (... m2)	KP	2019	2019		0				0	0	HB
386	0000000000	B.eski Nadırlı Köyiçi Parke Taşı Kaplaması (1.247 m2)	KP	2019	2019	65.000	0	65.000	65.000	65.469	101	100	BT
387	0000000000	B.eski Nadırlı Köyiçi Parke Taşı Kaplaması (805 m2)	KP	2019	2019		0			28.148		100	BT
388	0000000000	B.eski Osmaniye Köyiçi Parke Taşı Kaplaması (1.054 m2)	KP	2019	2019	65.000	0	65.000	65.000	55.840	86	100	BT
389	0000000000	B.eski Pancarköy Köyiçi Parke Taşı Kaplaması (1.028 m2)	KP	2019	2019	70.000	0	70.000	70.000	61.769	88	100	BT
390	0000000000	B.eski Sofuhalı Köyiçi Parke Taşı Kaplaması (1.052 m2)	KP	2019	2019	60.000	0	60.000	60.000	55.191	92	100	BT
391	0000000000	B.eski Taşayıl Köyiçi Parke Taşı Kaplaması (964 m2)	KP	2019	2019		0			33.718		100	BT
392	0000000000	B.eski Taşköprü Köyiçi Parke Taşı Kaplaması (966 m2)	KP	2019	2019	60.000	0	60.000	60.000	51.394	86	100	BT
393	0000000000	B.eski Terzili Köyiçi Parke Taşı Kaplaması (1.046 m2)	KP	2019	2019	65.000	0	65.000	65.000	55.592	86	100	BT
394	0000000000	B.eski Yeniköy Köyiçi Parke Taşı Kaplaması (1.042 m2)	KP	2019	2019	65.000	0	65.000	65.000	56.432	87	100	BT
395	0000000000	B.eski Yeniköy Köyiçi Parke Taşı Kaplaması (... m2)	KP	2019	2019		0				0	0	HB
396	0000000000	D.köy Armutveren Köyiçi Parke Taşı Kaplaması (553 m2)	KP	2019	2019	40.000	0	40.000	40.000	39.106	98	100	BT
397	0000000000	D.köy Avcılar Köyiçi Parke Taşı Kaplaması (966 m2)	KP	2019	2019	60.000	0	60.000	60.000	55.760	93	100	BT
398	0000000000	D.köy Balaban Köyiçi Parke Taşı Kaplaması (700 m2)	KP	2019	2019	50.021	0	50.021	50.021	49.502	99	100	BT
399	0000000000	D.köy Beğendik Köyiçi Parke Taşı Kaplaması (1.449 m2)	KP	2019	2019	90.000	0	90.000	90.000	83.640	93	100	BT
400	0000000000	D.köy Boztaş Köyiçi Parke Taşı Kaplaması (1.999 m2)	KP	2019	2019	80.000	0	80.000	80.000	84.790	106	100	BT
401	0000000000	D.köy Gökyaka Köyiçi Parke Taşı Kaplaması (403 m2)	KP	2019	2019	25.000	0	25.000	25.000	23.262	93	100	BT
402	0000000000	D.köy Hamdibey Köyiçi Parke Taşı Kaplaması (780 m2)	KP	2019	2019	50.000	0	50.000	50.000	55.159	110	100	BT
403	0000000000	D.köy İncesirt Köyiçi Parke Taşı Kaplaması (334 m2)	KP	2019	2019	20.000	0	20.000	20.000	20.084	100	100	BT
404	0000000000	D.köy Karacadağ Köyiçi Parke Taşı Kaplaması (346 m2)	KP	2019	2019	21.500	0	21.500	21.500	19.972	93	100	BT
405	0000000000	D.köy Limanköy Köyiçi Parke Taşı Kaplaması (2.010 m2)	KP	2019	2019	110.000	0	110.000	110.000	101.816	93	100	BT
406	0000000000	D.köy Sarpdere Köyiçi Parke Taşı Kaplaması (589 m2)	KP	2019	2019	35.000	0	35.000	35.000	34.086	97	100	BT
407	0000000000	D.köy Sislioba Köyiçi Parke Taşı Kaplaması (644 m2)	KP	2019	2019	40.000	0	40.000	40.000	37.174	93	100	BT
408	0000000000	D.köy Sivrilere Köyiçi Parke Taşı Kaplaması (2.093 m2)	KP	2019	2019	130.000	0	130.000	130.000	131.995	102	100	BT
409	0000000000	D.köy Yeşilce Köyiçi Parke Taşı Kaplaması (1.077 m2)	KP	2019	2019	65.000	0	65.000	65.000	67.181	103	100	BT
410	0000000000	D.köy Yiğitbaşı Köyiçi Parke Taşı Kaplaması (346 m2)	KP	2019	2019	21.500	0	21.500	21.500	19.972	93	100	BT
411	0000000000	Koçgaz Ahlatlı Köyiçi Parke Taşı Kaplaması (882 m2)	KP	2019	2019	55.000	0	55.000	55.000	52.716	96	100	BT
412	0000000000	Koçgaz Ahmetler Köyiçi Parke Taşı Kaplaması (886 m2)	KP	2019	2019	55.000	0	55.000	55.000	52.632	96	100	BT
413	0000000000	Koçgaz Elmıcak Köyiçi Parke Taşı Kaplaması (882 m2)	KP	2019	2019	55.000	0	55.000	55.000	52.632	96	100	BT
414	0000000000	Koçgaz Karaabalar Köyiçi Parke Taşı Kaplaması (881 m2)	KP	2019	2019	55.000	0	55.000	55.000	52.612	96	100	BT
415	0000000000	Koçgaz Kocayazı Köyiçi Parke Taşı Kaplaması (764 m2)	KP	2019	2019	55.000	0	55.000	55.000	52.801	96	100	BT
416	0000000000	Koçgaz Kula Köyiçi Parke Taşı Kaplaması (793 m2)	KP	2019	2019	56.059	0	56.059	56.059	53.806	96	100	BT
417	0000000000	L.burgaz Ayvalı Köyiçi Parke Taşı Kaplaması (1.131 m2)	KP	2019	2019	70.000	0	70.000	70.000	59.376	85	100	BT
418	0000000000	L.burgaz Eskitaşı Köyiçi Parke Taşı Kaplaması (580 m2)	KP	2019	2019	53.000	0	53.000	53.000	46.876	88	100	BT
419	0000000000	L.burgaz Turgutbey Köyiçi Parke Taşı Kaplaması (805 m2)	KP	2019	2019	50.000	0	50.000	50.000	43.377	87	100	BT
420	0000000000	P.köy Akarca Köyiçi Parke Taşı Kaplaması (... m2)	KP	2019	2019	85.000	0	85.000	85.000		0	0	HB
421	0000000000	P.köy Hıdırca Köyiçi Parke Taşı Kaplaması (1.536 m2)	KP	2019	2019	80.477	0	80.477	80.477	59.858	74	100	BT
422	0000000000	P.köy Kumköy Köyiçi Parke Taşı Kaplaması (1.673 m2)	KP	2019	2019	80.000	0	80.000	80.000	62.070	78	100	BT

Sıra no	Proje numarası	Proje adı	Bütçe türü	Başlama tarihi	Bitiş tarihi	Proje tutarı (TL)	Önceki yıllar harcamaları (TL)	2019 yılı programı (TL)	2019 yılında gönderilen ödenek (TL)	2019 yılı harcamaları (TL)	Parasalleşme (%)	Fiziki gerçekleşme (%)	Açıklamalar
423	0000000000.	P.köy Yeşilpınar Köyiçi Parke Taşı Kaplaması (1.170 m2)	KP	2019	2019	80.000	0	80.000	80.000	59.190	74	100	BT
424	0000000000.	P.hisar Akören Köyiçi Parke Taşı Kaplaması (322 m2)	KP	2019	2019	20.000	0	20.000	20.000	16.030	80	100	BT
425	0000000000.	P.hisar Cevizköy Köyiçi Parke Taşı Kaplaması (817 m2)	KP	2019	2019	57.059	0	57.059	57.059	46.536	82	100	BT
426	0000000000.	P.hisar Evciler Köyiçi Parke Taşı Kaplaması (417 m2)	KP	2019	2019	30.000	0	30.000	30.000	24.538	82	100	BT
427	0000000000.	P.hisar Kurudere Köyiçi Parke Taşı Kaplaması (432 m2)	KP	2019	2019	30.000	0	30.000	30.000	24.461	82	100	BT
428	0000000000.	P.hisar Sütlüce Köyiçi Parke Taşı Kaplaması (1.570 m2)	KP	2019	2019	100.000	0	100.000	100.000	80.538	81	100	BT
429	0000000000.	Vize Doğanca Köyiçi Parke Taşı Kaplaması (469 m2)	KP	2019	2019	29.180	0	29.180	29.180	20.895	72	100	BT
430	0000000000.	Vize Hamidiye Köyiçi Parke Taşı Kaplaması (778 m2)	KP	2019	2019	50.000	0	50.000	50.000	35.422	71	100	BT
431	0000000000.	Vize Kızılağaç Köyiçi Parke Taşı Kaplaması (483 m2)	KP	2019	2019	30.000	0	30.000	30.000	21.507	72	100	BT
432	0000000000.	Vize Kömürköy Köyiçi Parke Taşı Kaplaması (951 m2)	KP	2019	2019	50.000	0	50.000	50.000	42.476	85	100	BT
		Menfez Yapımı				336.000	0	336.000	336.000	202.328	60		
433	0000000000.	Karadere - Şükrüpaşa Köy Yolu Menfez Yapımı (11 m, 3,50 x 2,00)	KP	2019	2019	120.000	0	120.000	120.000	62.400	52	100	BT
434	0000000000.	B.eski Ağayeri Köyiçi Trapez Kanal Yapımı	KP	2019	2019	20.000	0	20.000	20.000	15.409	77	100	BT
435	0000000000.	B.eski Kadıköy 1 Köy Yolu Menfez Yapımı	KP	2019	2019	30.000	0	30.000	30.000	22.273	74	100	BT
436	0000000000.	B.eski Kadıköy 2 Köy Yolu Menfez Yapımı	KP	2019	2019	30.000	0	30.000	30.000	22.273	74	100	BT
437	0000000000.	B.eski Taşköprü Köyiçi Trapez Kanal Yapımı	KP	2019	2019		0			48.182	0	100	BT
438	0000000000.	B.eski Yenimahalle Köyiçi Trapez Kanal Yapımı	KP	2019	2019	36.000	0	36.000	36.000	31.791	88	100	BT
439	0000000000.	Balaban - Sarpdere Köy Yolu Menfez Yapımı	KP	2019	2019	100.000	0	100.000	100.000	0	0		DE
		Ortam Alım				1.650.635	0	1.650.635	1.650.635	469.874	28		
440	0000000000.	Ortak Alım ve Coğrafi Bilgi Sistemi	KP	2019	2019	1.650.635	0	1.650.635	1.650.635	469.874	28		DE



51 köyde içme suyu çalışması tamamlandı

2 köyde çalışmalar devam ediyor.

Köy İçmesuları (İl Özel İdaresi)

Başlama ve bitiş tarihi: 2019 – 2019, Proje tutarı: 2.648.494, Ödeneği: 2.648.494, Harcama: 2.403.017

İl Özel İdaresi ve KÖYDES projesi kapsamında, 58 (33 + 25) köyde içmesuyu çalışması planlanmış, dönem sonu itibarıyla bunun 51'i (31 + 20) gerçekleştirilmiştir. Kofçaz Beyci İçmesuyu Kuyu Sondajı ve İsale Hattı Yapımı programdan çıkarılmıştır.

Sıra no	Proje numarası	Proje adı	Bütçe türü	Başlama tarihi	Bitiş tarihi	Proje tutarı (TL)	Önceki yıllar harcamaları (TL)	2019 yılı programı (TL)	2019 yılında gönderilen ödenek (TL)	2019 yılı harcamaları (TL)	Parasal gerçekleşme (%)	Fiziki gerçekleşme (%)	Açıklamalar
DKH / Sosyal / İçmesuyu						2.648.494	0	2.648.494	2.648.492	2.403.017	91		
İçmesuyu (33 adet)						2.648.494	0	2.648.494	2.648.492	2.403.017	91		
270	000000000000	K.eli Ahmetçe - Karakoç Grup İçmesuyu Kuyu Sondajı	GB	2019	2019	77.645	0	77.645	77.645	77.645	100	100	BT
271	000000000000	K.eli Beypınar İçmesuyu Gömme Depo (100 m ³) Bakım ve Onarımı ile İlave Şebeke Hattı Yapımı	GB	2019	2019	80.000	0	80.000	80.000	55.000	69	100	BT
272	000000000000	K.eli Koruköy - Düzorman İçmesuyu Gömme Depo (75 m ³) Bakım ve Onarımı	GB	2019	2019	35.000	0	35.000	35.000	15.000	43	100	BT
273	000000000000	B.eski Haznedar İçmesuyu Gömme Depo Bakım ve Onarımı	Öİ	2019	2019	85.000	0	85.000	85.000	77.585	91	100	BT
274	000000000000	B.eski Karacaoğlan - Kuzuçardağı İçmesuyu Kuyu Sondajı	GB	2019	2019	80.000	0	80.000	80.000	70.000	88	100	BT
275	000000000000	B.eski Sofuhalil İçmesuyu Depo Bakım ve Onarımı	Öİ	2019	2019	25.000	0	25.000	25.000	20.945	84	100	BT
276	000000000000	D.köy Boztaş İçmesuyu İsale Hattı Yapımı	GB	2019	2019	35.000	0	35.000	35.000	35.000	100	100	BT
277	000000000000	D.köy Gökyaka İçmesuyu İsale Hattı Yapımı	Öİ	2019	2019	20.000	0	20.000	20.000	20.000	100	100	BT
278	000000000000	D.köy Sislioba İçmesuyu İsale Hattı Yapımı	Öİ	2019	2019	20.000	0	20.000	20.000	20.000	100	100	BT
279	000000000000	Kofçaz Ahmetler İçmesuyu Su Pompası Yapımı	Öİ	2019	2019	7.500	0	7.500	7.500	7.500	100	100	BT
280	000000000000	Kofçaz Beyci İçmesuyu Kuyu Sondajı ve İsale Hattı Yapımı	Öİ	2019	2019	1	0	1	0	0	0	0	HB
281	000000000000	Kofçaz Elmack İçmesuyu Gömme Depo (60 + 75 m ³) Bakım ve Onarımı	GB	2019	2019	90.000	0	90.000	90.000	60.000	67	100	BT
282	000000000000	Kofçaz Kocatarla İçmesuyu Depo Yapım, Bakım ve Onarımı	Öİ	2019	2019	1	0	1	0	0	0	0	HB
283	000000000000	L.burgaz Ayrıvalı İçmesuyu Ayaklı Depo Bakım ve Onarımı	Öİ	2019	2019	95.000	0	95.000	95.000	76.700	81	100	BT
284	000000000000	L.burgaz Celaliye İçmesuyu Kuyu Sondajı	Öİ	2017	2019	95.000	0	95.000	95.000	81.688	86	100	BT
285	000000000000	L.burgaz Davutlu İçmesuyu Su Deposu Bakım ve Onarımı ile İlave Boru Döşemesi	Öİ	2018	2019	45.000	0	45.000	45.000	39.704	88	100	BT
286	000000000000	L.burgaz Ertuğrul İçmesuyu Depo Bakım ve Onarımı	Öİ	2019	2019	45.000	0	45.000	45.000	44.067	98	100	BT
287	000000000000	L.burgaz Ertuğrul İçmesuyu Kuyu Sondajı	Öİ	2019	2019	95.000	0	95.000	95.000	79.060	83	100	BT
288	000000000000	L.burgaz Eskitaşı İçmesuyu İlave Şebeke Yapımı (2.900 m)	Öİ	2019	2019	115.000	0	115.000	115.000	99.120	86	100	BT
289	000000000000	L.burgaz Kırkköy İçmesuyu Depo Bakım ve Onarımı	Öİ	2019	2019	85.000	0	85.000	85.000	76.713	90	100	BT
290	000000000000	L.burgaz Yenibedir İçmesuyu Kuyu Sondajı	Öİ	2019	2019	95.000	0	95.000	95.000	93.515	98	100	BT
291	000000000000	L.burgaz Köyleri Yangın Hidrantı ve Depo Alımı	Öİ	2019	2019	525.000	0	525.000	525.000	525.000	100	100	BT
292	000000000000	P.köy Akarca İçmesuyu İsale Hattı Boru Değişimi	Öİ	2019	2019	77.645	0	77.645	77.645	77.645	100	100	BT
293	000000000000	P.köy Yeşilpınar İçmesuyu Kuyu Sondajı	Öİ	2019	2019	77.645	0	77.645	77.645	77.645	100	100	BT
294	000000000000	P.hisar Ataköy İçmesuyu Terfi Hattı Deplase Edilmesi	GB	2019	2019	45.000	0	45.000	45.000	24.000	53	100	BT
295	000000000000	Vize Çavuşköy İçmesuyu Aspetli Ana Hat Boru Değişimi	GB	2019	2019	110.000	0	110.000	110.000	96.408	88	100	BT
296	000000000000	Vize Doğanca İçmesuyu Biriktirme Deposu (50 m ³) ve ENH Yapımı	GB	2019	2019	77.645	0	77.645	77.645	77.645	100	100	BT
297	000000000000	Vize Evrencik İçmesuyu Şebeke Hattı Boru Değişimi	Öİ	2019	2019	40.000	0	40.000	40.000	40.000	100	100	BT
298	000000000000	Vize Evrenli İçmesuyu Şebeke Hattı Boru Değişimi	Öİ	2019	2019	80.000	0	80.000	80.000	57.912	72	100	BT
299	000000000000	Vize Hasbuğa İçmesuyu Kuyu Sondajı	Öİ	2019	2019	80.122	0	80.122	80.122	80.122	100	100	BT
300	000000000000	Vize Hasbuğa İçmesuyu Sondaj Bağlantısı Yapımı	GB	2019	2019	77.645	0	77.645	77.645	77.645	100	100	BT
301	000000000000	Vize Küçükayla İçmesuyu Gömme Depo (110 m ³) Bakım ve Onarımı	Öİ	2019	2019	70.000	0	70.000	70.000	51.394	73	100	BT
302	000000000000	Vize Okçular İçmesuyu İsale Hattı Boru Değişimi	GB	2019	2019	85.000	0	85.000	85.000	90.714	107	100	BT
303	000000000000	Vize Sergen İçmesuyu Arıtma Tesisi Bakım ve Onarımı ile İkmali	GB	2019	2019	77.645	0	77.645	77.645	77.645	100	100	BT

Köy İçmesuları (KÖYDES)

Başlama ve bitiş tarihi: 2019 – 2019, Proje tutarı: 1.768.000, Ödeneği: 1.768.000, Harcama: 1.513.268

Sıra no	Proje numarası	Proje adı	Bütçe türü	Başlama tarihi	Bitiş tarihi	Proje tutarı (TL)	Önceki yıllar harcamaları (TL)	2019 yılı programı (TL)	2019 yılında gönderilen ödenek (TL)	2019 yılı harcamaları (TL)	Parasalleşme (%)	Fizikileşme (%)	Açıklamalar
DKH / Sosyal / İçmesuyu						1.768.000	0	1.768.000	1.768.000	1.513.268	86		
441	0000000000	K.eli Ahmetçe İçmesuyu Depo (200 m3) Bakım ve Onarımı	KP	2019	2019	50.000	0	50.000	50.000	48.952	98	100	BT
442	0000000000	K.eli Çayırılı - Erikler Grubu İçmesuyu Depo Bakım ve Onarımı	KP	2019	2019	90.000	0	90.000	90.000	76.167	85	100	BT
443	0000000000	K.eli Çeşmeköy İçmesuyu İlave Şebeke Yapımı	KP	2019	2019	20.000	0	20.000	20.000	14.327	72	100	BT
444	0000000000	K.eli Erikler İçmesuyu Depo Bakım ve Onarımı	KP	2019	2019	80.000	0	80.000	80.000	67.996	85	100	BT
445	0000000000	B.eski Çiğdemli İçmesuyu Kuyu Sondajı	KP	2019	2019	90.000	0	90.000	90.000	63.602	71	100	BT
446	0000000000	B.eski Çiğdemli İçmesuyu Sondaj Kuyusu Temizliği	KP	2019	2019		0			0	0		İA
447	0000000000	D.köy Armutveren İçmesuyu İsale Hattı Bakım ve Onarımı	KP	2019	2019	15.000	0	15.000	15.000	13.393	89	100	BT
448	0000000000	D.köy Boztaş İçmesuyu İsale Hattı Boru Değişimi	KP	2019	2019	53.000	0	53.000	53.000	93.094	176	100	BT
449	0000000000	D.köy Limanköy İçmesuyu İsale Hattı Bakım ve Onarımı	KP	2019	2019	25.000	0	25.000	25.000	19.966	80	100	BT
450	0000000000	D.köy Limanköy İçmesuyu Motopomp Alımı	KP	2019	2019	15.000	0	15.000	15.000	0	0	0	HB
451	0000000000	L.burgaz Celaliye İçmesuyu Sondaj Kuyu Bağlantısı	KP	2019	2019	150.000	0	150.000	150.000	240.720	160	100	BT
452	0000000000	L.burgaz Ertuğrul İçmesuyu Sondaj Kuyu Bağlantısı	KP	2019	2019	150.000	0	150.000	150.000	75.402	50	100	BT
453	0000000000	L.burgaz Yenibedir İçmesuyu Sondaj Kuyu Bağlantısı	KP	2019	2019	150.000	0	150.000	150.000	127.440	85	100	BT
454	0000000000	P.köy Akarca İçmesuyu İshale Hattı Boru Değişimi	KP	2019	2019		0			0	0		DE
455	0000000000	P.hisar Akören İçmesuyu Biriktirme Depo Yapımı	KP	2019	2019	130.000	0	130.000	130.000	92.648	71	100	BT
456	0000000000	P.hisar Cevizköy İçmesuyu Kuyu Sondajı	KP	2019	2019		0			0	0	0	HB
457	0000000000	P.hisar Evciler İçmesuyu Boru Alımı	KP	2019	2019	50.000	0	50.000	50.000	43.601	87	100	BT
458	0000000000	P.hisar Hacıfaklı İçmesuyu İsale Hattı Boru Değişimi	KP	2019	2019	80.000	0	80.000	80.000	171.100	214	100	BT
459	0000000000	P.hisar Osmançık İçmesuyu Depo Bakım ve Onarımı	KP	2019	2019	210.000	0	210.000	210.000	62.876	30	100	BT
460	0000000000	Vize Aksicim İçmesuyu Kaptaj Yapımı	KP	2019	2019	50.000	0	50.000	50.000	22.951	46	100	BT
461	0000000000	Vize Develi İçmesuyu Depo Bakım ve Onarımı	KP	2019	2019	80.000	0	80.000	80.000	28.278	35	100	BT
462	0000000000	Vize Kızılağaç İçmesuyu Depo Bakım ve Onarımı	KP	2019	2019	90.000	0	90.000	90.000	73.602	82	100	BT
463	0000000000	Vize Kızılağaç - Kışlacık Grubu İçmesuyu İsale Hattı Boru Değişimi	KP	2019	2019	70.000	0	70.000	70.000	80.098	114	100	BT
464	0000000000	Vize Pazarlı İçmesuyu Depo Bakım ve Onarımı	KP	2019	2019	120.000	0	120.000	120.000	97.055	81	100	BT
465	0000000000	Vize Sergen İçmesuyu Arıtma Tesisi Bakım ve Onarımı ile İkmali	KP	2019	2019		0			0	0		DE



İçmesuyu Depo Bakım ve Onarımları



Vize Küçükayla Gömme Depo Bakım ve Onarımı

10 köyde kanalizasyon çalışması tamamlandı

2 köyde çalışmalar devam ediyor.

Köy Kanalizasyonları (İl Özel İdaresi)

Başlama ve bitiş tarihi: 2019 – 2019, Proje tutarı: 1.171.559, Ödeneği: 1.171.559, Harcama: 329.000

İl Özel İdaresi ve KÖYDES projesi kapsamında, 17 (14 + 3) köyde kanalizasyon çalışması planlanmış, dönem sonu itibariyle bunun 10'u (9 + 1) gerçekleştirilmiştir. 4 kanalizasyon işi daha sonra programdan çıkarılmıştır.

Sıra no	Proje numarası	Proje adı	Bütçe türü	Başlama tarihi	Bitiş tarihi	Proje tutarı (TL)	Önceki yıllar harcamaları (TL)	2019 yılı programı (TL)	2019 yılında gönderilen ödenek (TL)	2019 yılı harcamaları (TL)	Parasalleşme (%)	Fizikileşme (%)	Açıklamalar
DKH / Sosyal / Kanalizasyon						1.171.559	0	1.171.559	495.000	329.000	28		
Kanalizasyon (14 adet)						1.171.559	0	1.171.559	495.000	329.000	28		
304	000000000000	K.eli Dereköy Kanalizasyonu Şebeke Bakım ve Onarımı (870 m)	Öİ	2019	2019	126.555	0	126.555	0	0	0	100	BT
305	000000000000	B.eski Karabayır Kanalizasyonu + Fosseptik + Doğal Arıtma Yapımı	Öİ	2019	2019	1	0	1	0	0	0	0	HB
306	000000000000	B.eski Katranca Kanalizasyonu + Fosseptik + Doğal Arıtma Yapımı	Öİ	2019	2019	1	0	1	0	0	0	0	HB
307	000000000000	B.eski Nadırlı Kanalizasyonu İlave Şebeke Yapımı (892 m)	Öİ	2019	2019	70.000	0	70.000	70.000	70.000	100	100	BT
308	000000000000	B.eski Pancarköy Kanalizasyonu İlave Şebeke Yapımı (926 m)	Öİ	2019	2019	140.000	0	140.000	140.000	136.500	98	100	BT
309	000000000000	B.eski Terzili Kanalizasyonu Fosseptik ve Doğal Arıtma Yapımı (250 kişilik fosseptik + 200 m ² arıtma + 150 m kanalizasyon büz)	GB	2019	2019	100.000	0	100.000	100.000	63.000	63	100	BT
310	000000000000	L.burgaz Çiftlikköy Kanalizasyonu Tamamlama (500 m)	Öİ	2014	2019	45.000	0	45.000	0	0	0	100	BT
311	000000000000	L.burgaz Karamusul Kanalizasyonu Fosseptik ve Doğal Arıtma	Öİ	2019	2019	85.000	0	85.000	0	0	0	100	BT
312	000000000000	L.burgaz Yenitaşlı Kanalizasyonu Tamamlama (57 m)	Öİ	2019	2019	35.000	0	35.000	35.000	29.500	84	100	BT
313	000000000000	P.köy Hıdırcı Kanalizasyonu İkmali (500 m korigatör boru)	GB	2019	2019	60.000	0	60.000	60.000	30.000	50	100	BT
314	000000000000	P.köy İmampazarı Kanalizasyonu + Fosseptik + Doğal Arıtma Yapımı	Öİ	2019	2019	1	0	1	0	0	0	0	HB
315	000000000000	Vize Küçükkyayla Kanalizasyonu Fosseptik ve Doğal Arıtma Bağlantısı Yapımı (1.000 m korigatör boru)	GB	2019	2019	90.000	0	90.000	90.000	0	0		DE
316	000000000000	Vize Soğucak Kanalizasyonu + Fosseptik + Doğal Arıtma Yapımı	Öİ	2019	2019	1	0	1	0	0	0	0	HB
317	000000000000	Vize Topçuköy Kanalizasyon + Fosseptik + Doğal Arıtma (3.085 m)	Öİ	2013	2019	420.000	0	420.000	0	0	0	100	BT

Köy Kanalizasyonları (KÖYDES)

Başlama ve bitiş tarihi: 2019 – 2019, Proje tutarı: 585.000, Ödeneği: 585.000, Harcama: 57.791

Sıra no	Proje numarası	Proje adı	Bütçe türü	Başlama tarihi	Bitiş tarihi	Proje tutarı (TL)	Önceki yıllar harcamaları (TL)	2019 yılı programı (TL)	2019 yılında gönderilen ödenek (TL)	2019 yılı harcamaları (TL)	Parasalleşme (%)	Fizikileşme (%)	Açıklamalar
DKH / Sosyal / Kanalizasyon						585.000	0	585.000	585.000	57.791	10		
466	000000000000	K.eli Deveçatağı Kanalizasyonu Şebeke Hattı, Fosseptik ve Doğal Arıtma Yapımı	KP	2019	2019	525.000		525.000	525.000	0	0	0	İA
467	000000000000	Vize Kızlağaç Kanalizasyonu Bakım ve Onarımı	KP	2019	2019	60.000		60.000	60.000	57.791	96	100	BT
468	000000000000	Vize Sergen Kanalizasyonu Fosseptik ve Doğal Arıtma Yapımı	KP	2019	2019					0			DE



Kanalizasyon çalışmaları



Çöp kamyonu

Köy İşleri

Başlama ve bitiş tarihi: 2019 – 2019, Proje tutarı: 1.109.306, Ödeneği: 1.109.306, Harcama: 569.306. 23 iş tamamlanmıştır. 3 iş devam etmektedir.

Sıra no	Proje numarası	Proje adı	Bütçe tarihi	Başlama tarihi	Bitiş tarihi	Proje tutarı (TL)	Önceki yıllar harcamaları (TL)	2019 yılı programı (TL)	2019 yılında gönderilen ödenek (TL)	Parasal harcamaları (TL)	Fiziki gerçekleştirme (%)	Fiziki gerçekleştirme (%)	Açıklama
DKH / Sosyal / Kırsal Alan Planlaması						1.109.306	0	1.109.306	569.306	569.306	51		
318	00000000000	K.eli Karıncak Mezarlık Duvar Yapımı	Öİ	2019	2019	15.000	0	15.000	15.000	15.000	100	100	BT
319	00000000000	D.köy Avcılar Köy Konağı Bakım ve Onarımı	Öİ	2019	2019	25.000	0	25.000	25.000	25.000	100	100	BT
320	00000000000	D.köy Beğendik Köy Konağı Bakım ve Onarımı	Öİ	2019	2019	30.000	0	30.000	30.000	30.000	100	100	BT
321	00000000000	D.köy İncesirt Köy Konağı Bakım ve Onarımı	Öİ	2019	2019	15.000	0	15.000	15.000	15.000	100	100	BT
322	00000000000	D.köy Karacadağ Köy Odası Bakım ve Onarımı	Öİ	2019	2019	15.000	0	15.000	15.000	15.000	100	100	BT
323	00000000000	D.köy Sarpdere Mezarlık Duvarları Bakım ve Onarımı	Öİ	2019	2019	15.000	0	15.000	15.000	15.000	100	100	BT
324	00000000000	D.köy Yeşilce Köy Konağı Bakım ve Onarımı	Öİ	2019	2019	20.000	0	20.000	20.000	20.000	100	100	BT
325	00000000000	Koçgaz Beyci WC Yapımının Tamamlanması	Öİ	2019	2019	10.000	0	10.000	10.000	10.000	100	100	BT
326	00000000000	Koçgaz Devletiağaç Köy Konağı Çatı Onarımı	Öİ	2019	2019	15.000	0	15.000	15.000	15.000	100	100	BT
327	00000000000	Koçgaz Karaabalar İlkokulu Bitişinde Düzenlenen Sosyal Alan Tanzimi	Öİ	2019	2019	15.000	0	15.000	15.000	15.000	100	100	BT
328	00000000000	Koçgaz Malkoçlar WC Yapımı	Öİ	2019	2019	20.000	0	20.000	20.000	20.000	100	100	BT
329	00000000000	Koçgaz Terzidere Çocuk Parkı Yapımı	Öİ	2019	2019	17.000	0	17.000	17.000	17.000	100	100	BT
330	00000000000	Koçgaz Topçular Kantarı İstinat Duvarı Yapımı	Öİ	2019	2019	45.000	0	45.000	45.000	45.000	100	100	BT
331	00000000000	Koçgaz Yukarıkanara Selektör Binası Bahçe Çiti Arkası Şev Stabilizasyon Yapımı	Öİ	2019	2019	26.000	0	26.000	26.000	26.000	100	100	BT
332	00000000000	Koçgaz Köyleri İşleri	Öİ	2019	2019	50.000	0	50.000	50.000	50.000	100	100	BT
333	00000000000	L.burgaz Karaağaç Çocuk Parkı Yapımı	Öİ	2019	2019	10.000	0	10.000	10.000	10.000	100	100	BT
334	00000000000	P.köy Doğanca Cami ve Minare Onarımı	Öİ	2019	2019	10.000	0	10.000	10.000	10.000	100	100	BT
335	00000000000	P.köy İmampazarı Atatürk Büstü Yapımı	Öİ	2019	2019	10.000	0	10.000	10.000	10.000	100	100	BT
336	00000000000	P.köy Yeşilpınar Mezarlığının Tel Örgü ile Çevrilişmesi	Öİ	2019	2019	17.000	0	17.000	17.000	17.000	100	100	BT
337	00000000000	Pınarhisar Köylerinin Çöplerinin Toplanması	Öİ	2019	2019	129.306	0	129.306	129.306	129.306	100	100	BT
338	00000000000	P.hisar Cevizköy Mobil Sağlık Binası Bakım ve Onarımı	Öİ	2019	2019	20.000	0	20.000	0	0	0	0	DE
339	00000000000	P.hisar Çayırdere Köy Konağı Bakım ve Onarımı	Öİ	2019	2019	15.000	0	15.000	15.000	15.000	100	100	BT
340	00000000000	P.hisar İslambeyli Muhtarlık Binası Çatı Onarımı	Öİ	2019	2019	15.000	0	15.000	15.000	15.000	100	100	BT
341	00000000000	P.hisar Osmançık Mobil Sağlık Binası Bakım ve Onarımı	Öİ	2019	2019	20.000	0	20.000	0	0	0	0	DE
342	00000000000	Vize Soğucak Sosyal Amaçlı Kullanılan Okulun Çatı Onarımı	Öİ	2019	2019	30.000	0	30.000	30.000	30.000	100	100	BT
343	00000000000	Hali Hazır Harita Yapımı	Öİ	2019	2019	500.000	0	500.000	0	0	0	0	DE

Diğer İşler

Sıra no	Proje numarası	Proje adı	Bütçe türü	Başlama tarihi	Bitiş tarihi	Proje tutarı (TL)	Önceki yıllar harcamaları (TL)	2019 yılı programı (TL)	2019 yılında gönderilen ödenek (TL)	2019 yılı harcamaları (TL)	Parasal gerçekleşme (%)	Fiziki gerçekleşme (%)	Ağırlıklar
Turizm						583.255	0	583.255	583.255	583.255	100	0	0
259	000000000000	Sürdürülebilir Varış Noktası Dupnisa Mağarası Projesi Yapımı	Öİ	2019	2019	583.255	0	583.255	583.255	583.255	100	100	BT
Eğitim / Kültür						7.553.331	79.149	7.474.182	7.100.682	4.266.204	57		
260	000000000000	D.köy Tarihi Fatih Dökümhanesi Yolu ve Ören Yeri Yapımı	GB	2019	2019	1.171.740	0	1.171.740	1.171.740	1.171.740	100	100	BT
261	000000000000	K.eli Hükümet Konağı Röleve Restorasyon Projeleri	DG	2019	2019	2.887.666	0	2.887.666	2.887.666	2.887.666	100	100	BT
262	000000000000	K.eli Yapraklı Mahallesiindeki Taşınmazın Restitüsyon ve Restorasyonu	Öİ	2019	2019	2.096.987	0	2.096.987	2.096.987	59.496	3		DE
263	000000000000	K.eli İlim Yayma Cemiyeti Restorasyonu	Öİ	2015	2019	876.136	79.149	796.987	796.987	0	0	0	PA
264	000000000000	K.eli Kocahıdır İlköğretim Okulu Restorasyonu Proje Yapımı	Öİ	2018	2019	125.000	0	125.000	125.000	125.000	100	100	BT
265	000000000000	B.eski Sinanlı Osmanlı Çeşmesi Onarımı	Öİ	2018	2019	93.500	0	93.500	0	0	0	0	PA
266	000000000000	L.burgaz Oklağlı Camii Bakım ve Onarımı	DG	2018	2019	302.302	0	302.302	22.302	22.302	7		DE
DKH / İktisadi / Genel İdare						4.035.462	0	4.035.462	4.035.462	4.035.462	100		
267	000000000000	İl Güvenlik ve Acil Durum Merkezi (GAMER) İhtiyaçları	Öİ	2019	2019	3.270.462	0	3.270.462	3.270.462	3.270.462	100	100	BT
268	000000000000	Özel İdare Mülkiyetindeki Taşınmazların Büyük Onarımları	Öİ	2019	2019	765.000	0	765.000	765.000	765.000	100	100	BT
DKH / İktisadi / Güvenlik Hizmetleri						890.000	202.106	687.894	687.894	587.640	85		
269	000000000000	Okullara Kent Güvenlik Kamera Sistemi Kurulması	Öİ	2018	2019	890.000	202.106	687.894	687.894	587.640	85		DE
DKH / Sosyal / Afetler						455.369	0	455.369	67.966	67.966	15		
344	000000000000	Acil Arama ve Kurtarma Hizmetleri	Öİ	2019	2019	455.369	0	455.369	67.966	67.966	15		DE



Dupnisa Mağarası



Demirköy Fatih Dökümhanesi



KÖYDES Projesi

KÖYDES Projesi kapsamında İlimize 2005 – 2019 yılları arasında toplam 85.292.873 lira ödenek tahsis edilmiştir.

Köy yolu çalışmalarında; 759,3 km asfalt kaplama (12 km beton, 603,1 km 2. kat, 144,2 1. kat), 56,5 km stabilize kaplama, 6 km onarım, 3 köprü, 67 menfez, 768.100 m2 köyiçi yolları parke taşı düzenlemesi yapılmıştır.

Köy içme suyu çalışmalarında; 62 sondaj kuyusu açılmış, 272 proje ile de köylerimizin daha sağlıklı içmesuyuna kavuşması için boru değişimi, ikmal onarım ve biriktirme içmesuyu deposu yapılmıştır.

Kanalizasyon çalışmalarında; 76 köyün kanalizasyonu yapılmıştır.

Sulama çalışmalarında; 6 yerüstü sulama, 14 yeraltı sulama, 10 sulama göleti bakım ve onarımı yapılarak 1.423 hektar alan sulamaya açılmış ve 53.676 metre su kanalı bakım ve onarımı yapılmıştır. Ayrıca, 7 hayvan içmesuyu göleti yapılmıştır.

KÖYDES Projesi Kapsamında Yapılan İşler

	2010	2011	2012	2013	2014	2015	2016	2017	2018	2019	Toplam
Sulama (Adet)	1	1		1		1			1		30
(Hektar)	129	150		110		200			160		1.423
HİS Göleti (Adet)				2							7
Toplam (km)	88,3	101,3	23,3	44,5	38,0	30,0	20,0	49,5	8,0	18,0	821,8
Beton (Km)									8,0	4,0	12,0
2. Kat asfalt Kaplama (Km)	70,8	98,0	12,3	44,5	38,0	30,0	15,0	32,5		4,0	603,1
1. Kat Asfalt Kaplama (Km)	6,0	3,3	11,0				5,0	17,0		10,0	144,2
Stabilize Kaplama (Km)	11,5										56,5
Onarım (Km)											6,0
Köyiçi Yolları Parke Taşı Kaplaması (m2)	50.574	20.040	19.652	48.109	9.909	28.926	47.133	59.672	150.539	67.038	768.100
Köprü (Adet)											3
Menfez (Adet)	2	8	7	5	3	4	4		8	6	67
Diğer		2	2	1				1			13
	16	14	12	35	20	21	17	19	27	20	334
İçmesuyu (Adet)	15	13	11	29	19	20	15	18	24	19	272
Kuyu Sondajı (Adet)	1	1	1	6	1	1	2	1	3	1	62
Kanalizasyon (Adet)				4	8	18	6	4	6	1	76

Toplam 2005 – 2019 yıllarını kapsar.

759 km
Asfalt

768.100 m2
Parke Kaplama

334
İçmesuyu

76
Kanalizasyon

Aile, Çalışma ve Sosyal Hizmetler İl Müdürlüğü

7
Proje Sayısı

35.285.574
Proje Tutarı

1.469.892
Ödenek

499.067
Harcama

% 34
Nakdi Gerçekleşme

2
Biten Proje Sayısı

Sıra no	Proje numarası	Proje adı	Bütçe türü	Başlama tarihi	Bitiş tarihi	Proje tutarı (TL)	Önceki yıllar harcamaları (TL)	2019 yılı programı (TL)	2019 yılında gönderilen ödenek (TL)	2019 yılı harcamaları (TL)	Parasal gerçekleşme (%)	Fiziki gerçekleşme (%)	Açıklamalar
Aile, Çalışma ve Sosyal Hizmetler İl Müdürlüğü						35.285.574	317.420	1.469.892	586.891	499.067	34		
DKH / Sosyal / Sosyal İçerme						35.285.574	317.420	1.469.892	586.891	499.067	34		
469	2018K170390	K.eli Aile Çalışma ve Sosyal Hizmetler İl Müdürlüğü ve Sosyal Hizmet Merkezi Hizmet Binası (Etüd - proje)	GB	2018	2020	498.263	0	0	0	0	0	0	HB
470	1991K171310	K.eli Huzurevi Yaşlı Bakım ve Rehabilitasyon Merkezi İnşaatı (100 kişilik, 10.000 m ²)	GB	2014	2020	33.000.000	0	1	0	0	0	0	HB
471	000000000000	Şiddeti Önleme ve İzleme Merkezi Mefruşat Alımı	GB	2017	2019	60.000	0	60.000	60.000	42.185	70		DE
472	000000000000	Kırklareli Bakım Rehabilitasyon ve Aile Danışma Merkezi Müdürlüğü Spor Salonunun Bakım ve Onarımı	GB	2018	2019	225.000	0	225.000	225.000	225.000	100	100	BT
473	000000000000	Kırklareli Bakım Rehabilitasyon ve Aile Danışma Merkezi Müdürlüğü Hizmet Binası Deprem Güçlendirilmesi	GB	2018	2019	883.000	0	883.000	0	0	0	0	İA
474	000000000000	Kırklareli Huzurevi Çatı Onarımı	GB	2019	2019	69.901	0	69.901	69.901	69.795	100	100	BT
475	000000000000	Lüleburgaz RY Huzurevi Yaşlı Bakım ve Reh. Merkezi Bakım ve Onarımı	GB	2019	2019	549.410	317.420	231.990	231.990	162.087	70		DE

Çalışma ve İş Kurumu İl Müdürlüğü

1
Proje Sayısı

8.546.000
Proje Tutarı

4.389.608
Ödenek

181.885
Harcama

% 4
Nakdi Gerçekleşme

0
Biten Proje Sayısı

Sıra no	Proje numarası	Proje adı	Bütçe türü	Başlama tarihi	Bitiş tarihi	Proje tutarı (TL)	Önceki yıllar harcamaları (TL)	2019 yılı programı (TL)	2019 yılında gönderilen ödenek (TL)	2019 yılı harcamaları (TL)	Parasal gerçekleşme (%)	Fiziki gerçekleşme (%)	Açıklamalar
Çalışma ve İş Kurumu İl Müdürlüğü						8.546.000	1.328.507	4.389.608	181.885	181.885	4		
DKH / Sosyal / İstihdam ve Çalışma Hayatı						8.546.000	1.328.507	4.389.608	181.885	181.885	4		
476	2012K160150	Çalışma ve İş Kurumu İl Müdürlüğü Hizmet Binası (Etüd, Proje ve İnşaat) (3.164 m ²)	GB	2014	2020	8.546.000	1.328.507	4.389.608	181.885	181.885	4	26	YK



Çalıřma ve İř Kurumu Hizmet Binası



Çevre ve Şehircilik İl Müdürlüğü

1
Proje Sayısı

507.542
Proje Tutarı

507.542
Ödenek

439.984
Harcama

% 87
Nakdi Gerçekleşme

1
Biten Proje Sayısı

Sıra no	Proje numarası	Proje adı	Bütçe türü	Başlama tarihi	Bitiş tarihi	Proje tutarı (TL)	Önceki yıllar harcamaları (TL)	2019 yılı programı (TL)	2019 yılında gönderilen ödenek (TL)	Parasal 2019 yılı harcamaları (TL)	Fiziki gerçekleşme (%)	Açıklama
		Çevre ve Şehircilik İl Müdürlüğü				507.542	0	507.542	507.542	439.984	87	
		DKH / İktisadi / Genel İdare				507.542	0	507.542	507.542	439.984	87	
477	000000000000	Çevre ve Şehircilik İl Müdürlüğü Hizmet Binası Genel Onarımı	GB	2019	2019	507.542	0	507.542	507.542	439.984	87	100 BT

BOTAŞ Şube Müdürlüğü

1
Proje Sayısı

118.986.500
Proje Tutarı

71.032.500
Ödenek

69.611.583
Harcama

% 98
Nakdi Gerçekleşme

1
Biten Proje Sayısı

Sıra no	Proje numarası	Proje adı	Bütçe türü	Başlama tarihi	Bitiş tarihi	Proje tutarı (TL)	Önceki yıllar harcamaları (TL)	2019 yılı programı (TL)	2019 yılında gönderilen ödenek (TL)	Parasal 2019 yılı harcamaları (TL)	Fiziki gerçekleşme (%)	Açıklama
		BOTAŞ Şube Müdürlüğü				118.986.500	47.954.000	71.032.500	69.611.583	69.611.583	98	
		Enerji				118.986.500	47.954.000	71.032.500	69.611.583	69.611.583	98	
478	2018D000050	Türk Akımı Kara Kısmı - 1 Doğal Gaz Boru Hattı (69 km)	KT	2018	2019	118.986.500	47.954.000	71.032.500	69.611.583	69.611.583	98	100 BT

Proje bilgileri Kırklareli iline isabet eden kısmı yaklaşık olarak verilmiştir.

Türk Akımı Kara Kısmı-1 Doğal Gaz Boru Hattı

Türkiye'nin doğal gaz ihtiyacını karşılayacak ve Rusya doğal gazını Türkiye üzerinden Avrupa'ya taşıyacak olan Türk Akımı Kara Kısmı-1 Doğal Gaz Boru Hattı Projesi, Kiyıköy PİG istasyonundan çıkış alacak, Kırklareli İli, Vize ve Lüleburgaz İlçeleri ile Tekirdağ İli, Saray ve Çorlu ilçeleri üzerinden geçerek mevcut ve birbirine paralel olan 36 inç çapındaki Rusya-Türkiye Doğal Gaz İletim Hattı ve Rusya-Türkiye Doğal Gaz Loop Hattı üzerinde bulunan Misinli PİG istasyonunda son bulacaktır. Alım terminalinin çıkışından itibaren, gaz ölçüm istasyonu ve Kiyıköy PİG İstasyonu ile başlayarak, yaklaşık 69 km uzunluğunda ve 48 inç çapında Doğal Gaz Boru Hattı (DGBH) ve Ölçüm İstasyonu yapımı planlanmaktadır. Projenin 19 km lik kısmı Kırklareli, 50 km lik kısmı Tekirdağ il sınırları içerisinde yer almaktadır. Ölçüm İstasyonu Kırklareli il sınırları içerisinde yapılacaktır.

Projenin yapımına ilişkin Anlaşma Türkiye Cumhuriyeti Hükümeti ve Rusya Federasyonu Hükümeti arasında 10.10.2016 tarihinde İstanbul'da imzalanmıştır. Mühendislik çalışmaları tamamlanmış, 29.06.2018 tarihinde geçici kabulü yapılmıştır. 27.06.2018 tarihinde yapım ihalesine çıkmış ve çalışmalara başlanmıştır. Projede inşaat çalışmaları tamamlanmış 18 Aralık 2019 tarihi itibarıyla geçici kabulü, 8 Ocak 2020 tarihinde de açılışı yapılmıştır.



Türk Akımı Doğal Gaz Boru Hattı



Türk Akımı Kara Kısmı -1 Doğal Gaz Boru Hattı



Türk Akımı Kara Kısmı -1 Doğal Gaz Boru Hattı Çalışmaları



Gençlik ve Spor İl Müdürlüğü

7
Proje Sayısı

31.260.231
Proje Tutarı

3.870.244
Ödenek

3.870.241
Harcama

% 100
Nakdi Gerçekleşme

4
Biten Proje Sayısı

Sıra no	Proje numarası	Proje adı	Bütçe türü	Başlama tarihi	Bitiş tarihi	Proje tutarı (TL)	Önceki yıllar harcamaları (TL)	2019 yılı programı (TL)	2019 yılında gönderilen ödenek (TL)	Parasal 2019 yılı harcamaları (TL)	Fiziki gerçekleşme (%)	Gerçekleşme (%)	Ağırlık malar
Gençlik ve Spor İl Müdürlüğü						31.260.231	2.139.954	3.870.244	3.870.241	3.870.241	100		
Eğitim / Yüksek Öğretim						2.900.000	0	1	0	0	0		
479	000000000000	K.eli Yurdu (Karahadır) Bakım ve Onarımı	GB	2019	2020	2.900.000	0	1	0	0	0	0	YT
Eğitim / Beden Eğitimi ve Spor						28.360.231	2.139.954	3.870.243	3.870.241	3.870.241	100		
480	000000000000	K.eli Sentetik Çim Yüzeyleli Hokey Sahası Yapımı	GB	2019	2019	3.000.000	0	1.668.399	1.668.399	1.668.399	100	100	BT
481	000000000000	K.eli Atatürk Stadi Sentetik Çim Yüzeyinin Yenilenmesi, Tel Örgü ve Portatif Tribünü Bakım ve Onarım ile Çevre Düzenlemesi	GB	2018	2019	1.300.000	0	1.087.000	1.087.000	1.087.000	100	100	BT
482	1990H050050	K.eli Sentetik Atletizm Pisti Yapımı	GB	2012	2019	2.510.231	2.139.954	1	0	0	0	100	BT
483	1990H050050	K.eli Spor Salonu Yapımı	GB	2015	2020	20.000.000	0	1	0	0	0	15	YK
484	000000000000	P.hisar Spor Salonu Bakım ve Onarımı ile Çit İhata Yapımı	GB	2018	2019	450.000	0	332.678	332.678	332.678	100	100	BT
485	000000000000	K.eli ŞS ve L.burgaz MEE Öğrenci Yurduna Açık Spor Tesisi ve Halı Saha Yapımı	GB	2019	2020	1.100.000	0	782.164	782.164	782.164	100	90	DE



Kırklareli Sentetik Çim Yüzeyleli Hokey Sahası Yapımı



Atatürk Stadi



Kırklareli Spor Salonu



Lüleburgaz Yükseköğretim Öğrenci Yurdu Spor Tesisleri



Pınarhisar Spor Salonu



Babaeski Vergi Dairesi

Defterdarlık

1
Proje Sayısı

3.872.000
Proje Tutarı

1.684.568
Ödenek

0918.247
Harcama

% 55
Nakdi Gerçekleşme

1
Biten Proje Sayısı

Sıra no	Proje numarası	Proje adı	Bütçe türü	Başlama tarihi	Bitiş tarihi	Proje tutarı (TL)	Önceki yıllar harcamaları (TL)	2019 yılı programı (TL)	2019 yılında gönderilen ödenek (TL)	Parasal 2019 yılı harcamaları (TL)	Fiziki gerçekleşme (%)	Açıkla malar	
Defterdarlık						3.872.000	2.186.499	1.684.568	918.247	918.247	55		
DKH / İktisadi / Genel İdare						3.872.000	2.186.499	1.684.568	918.247	918.247	55		
486	2000K010650	B.eski Vergi Dairesi İkmal İnşaatı (2.400 m2)	GB	2012	2020	3.872.000	2.186.499	1.684.568	918.247	918.247	55	100	BT

Valilik

8
Proje Sayısı

15.360.323
Proje Tutarı

13.043.766
Ödenek

5.811.451
Harcama

% 45
Nakdi Gerçekleşme

5
Biten Proje Sayısı

Sıra no	Proje numarası	Proje adı	Bütçe türü	Başlama tarihi	Bitiş tarihi	Proje tutarı (TL)	Önceki yıllar harcamaları (TL)	2019 yılı programı (TL)	2019 yılında gönderilen ödenek (TL)	Parasal 2019 yılı harcamaları (TL)	Fiziki gerçekleşme (%)	Açıkla malar	
Valilik						15.360.323	2.316.557	13.043.766	13.013.766	5.811.451	45		
DKH / İktisadi / Genel İdare						12.682.773	109.726	12.573.047	12.543.047	5.584.208	44		
487	00000000000	K.eli Hükümet Konağı Jeneratör Alımı	GB	2018	2019	80.000	0	80.000	80.000	80.000	100	100	BT
488	00000000000	K.eli Hükümet Konağı Mimari Avan Projesi	GB	2018	2019	365.753	109.726	256.027	256.027	256.027	100	100	BT
489	00000000000	B.eski Hükümet Konağı Jeneratör Alımı	GB	2018	2019	60.000	0	60.000	60.000	58.788	98	100	BT
490	00000000000	D.köy Hükümet Konağı Proje Yapımı	GB	2018	2019	174.050	0	174.050	174.050	174.050	100	100	BT
491	00000000000	P.köy Hükümet Konağı Jeneratör Alımı	GB	2018	2019	40.000	0	40.000	40.000	40.000	100	100	BT
492	00000000000	Vize Hükümet Konağı Bakım Onarımı	GB	2018	2019	30.000	0	30.000	0	0	0	0	DE
493	00000000000	Doğal Afet Giderleri	GB	2018	2019	11.932.970	0	11.932.970	11.932.970	4.975.343	42		DE
DKH İktisadi / Güvenlik Hizmetleri						2.677.550	2.206.831	470.719	470.719	227.243	48		
494	00000000000	Bulgaristan Sınır Bölgesine Enerji Hattı Çekilmesi	GB	2017	2019	2.677.550	2.206.831	470.719	470.719	227.243	48		DE

İl Jandarma Komutanlığı

2
Proje Sayısı

1.736.989
Proje Tutarı

311.832
Ödenek

260.373
Harcama

% 83
Nakdi Gerçekleşme

0
Biten Proje Sayısı

Sıra no	Proje numarası	Proje adı	Bütçe türü	Başlama tarihi	Bitiş tarihi	Proje tutarı (TL)	Önceki yıllar harcamaları (TL)	2019 yılı programı (TL)	2019 yılında gönderilen ödenek (TL)	2019 yılı harcamaları (TL)	Parasalleşme (%)	Fiziki gerçekleşme (%)	Açıklamalar
İl Jandarma Komutanlığı						1.736.989	1.425.157	311.832	260.373	260.373	83		
Konut						485.458	367.300	118.158	98.896	98.896	84		
495	000000000000	Jandarma Lojmanlarının Isı Yalıtımının Yapılması ve Engellilere Uygun Hale Getirilmesi	GB	2014	2019	485.458	367.300	118.158	98.896	98.896	84		DE
DKH / İktisadi / Güvenlik Hizmetleri						1.251.531	1.057.857	193.674	161.477	161.477	83		
496	000000000000	Jandarma Hizmet Binalarının Isı Yalıtımının Yapılması ve Engellilere Uygun Hale Getirilmesi	GB	2014	2019	1.251.531	1.057.857	193.674	161.477	161.477	83		DE

İl Emniyet Müdürlüğü

2
Proje Sayısı

1.350.075
Proje Tutarı

1.003.420
Ödenek

216.758
Harcama

% 22
Nakdi Gerçekleşme

0
Biten Proje Sayısı

Sıra no	Proje numarası	Proje adı	Bütçe türü	Başlama tarihi	Bitiş tarihi	Proje tutarı (TL)	Önceki yıllar harcamaları (TL)	2019 yılı programı (TL)	2019 yılında gönderilen ödenek (TL)	2019 yılı harcamaları (TL)	Parasalleşme (%)	Fiziki gerçekleşme (%)	Açıklamalar
İl Emniyet Müdürlüğü						1.350.075	346.655	1.003.420	1.003.420	216.758	22		
DKH / İktisadi / Güvenlik Hizmetleri						1.350.075	346.655	1.003.420	1.003.420	216.758	22		
497	000000000000	Hizmet Binası ve Lojman Onarımları	GB	2018	2019	902.575	346.655	555.920	555.920	119.895	22		DE
498	000000000000	Malzeme Alımı ile Diğer Bakım ve Onarımlar	GB	2019	2019	447.500	0	447.500	447.500	96.863	22		DE

İl Göç İdaresi Müdürlüğü

1
Proje Sayısı

250.000
Proje Tutarı

250.000
Ödenek

249.805
Harcama

% 100
Nakdi Gerçekleşme

1
Biten Proje Sayısı

Sıra no	Proje numarası	Proje adı	Bütçe türü	Başlama tarihi	Bitiş tarihi	Proje tutarı (TL)	Önceki yıllar harcamaları (TL)	2019 yılı programı (TL)	2019 yılında gönderilen ödenek (TL)	Parasal harcamaları (TL)	Fiziki gerçekleşme (%)	Açıkla malar
İl Göç İdaresi Müdürlüğü						250.000	0	250.000	250.000	249.805	100	
DKH / Sosyal / Göç						250.000	0	250.000	250.000	249.805	100	
499	000000000000	İl Göç İdaresi Hizmet Binası Bakım ve Onarımı	GB	2018	2019	250.000	0	250.000	250.000	249.805	100	100 BT

İl Kültür ve Turizm Müdürlüğü

12
Proje Sayısı

17.799.458
Proje Tutarı

8.530.007
Ödenek

4.188.670
Harcama

% 49
Nakdi Gerçekleşme

7
Biten Proje Sayısı

Sıra no	Proje numarası	Proje adı	Bütçe türü	Başlama tarihi	Bitiş tarihi	Proje tutarı (TL)	Önceki yıllar harcamaları (TL)	2019 yılı programı (TL)	2019 yılında gönderilen ödenek (TL)	Parasal harcamaları (TL)	Fiziki gerçekleşme (%)	Açıkla malar
İl Kültür ve Turizm Müdürlüğü						17.799.458	1.336.260	8.530.007	8.338.736	4.188.670	49	
Turizm						4.712.480	887.260	3.666.001	3.666.000	0	0	
500	000000000000	Kıyıköy Ayanikola Manastırı Çevre Düzenlemesi ile Sınırotesi Ortak Tarihi ve Kültürel Miras	DG	2017	2019	1.046.480	887.260	1	0	0	0	100 BT
501	000000000000	Aşağıpınar Örenyeri Ziyaretçi Karşılama Merkezi Yapımı	KA	2019	2021	750.000	0	750.000	750.000	0	0	DE
502	000000000000	Yaşayan Tarihi Kentler; Kırklareli Aşağıpınar ve Bulgaristan Ruskastro	DG	2019	2020	2.916.000	0	2.916.000	2.916.000	0	0	DE
Eğitim / Kültür						13.086.978	449.000	4.864.006	4.672.736	4.188.670	86	
503	1976H040130	K.eli İl Halk Kütüphanesi Proje Yapımı	GB	2016	2020	276.000	173.000	103.000	0	0	0	100 BT
504	1976H040130	K.eli İl Halk Kütüphanesi İnşaatı (3.300 m2)	GB	2016	2022	11.500.000	0	4.176.027	4.176.027	4.000.000	96	DE
505	000000000000	L.burgaz İlçe Halk Kütüphanesi Proje Yapımı	GB	2017	2020	100.000	0	100.000	100.000	93.692	94	100 BT
506	000000000000	K.eli Aşağıpınar Kazı Çalışmaları	GB	2019	2019	40.000	0	40.000	40.000	0	0	100 BT
507	1995H04070	K.eli Eski Buzhane Binası ile Aşağıpınar Ören Yeri Proje Yapımı	GB	2014	2020	276.000	276.000	1	0	0	0	100 BT
508	2018H040680	K.eli Seyfioğlu Tabyaları Proje Yapımı	GB	2018	2020	500.000	0	50.000	0	0	0	DE
509	000000000000	D.köy Fatih Dökümhanesi Revize Proje Yapımı	GB	2017	2020	300.000	0	300.000	261.731	0	0	DE
510	000000000000	Eski Eser Restorasyonlarına Yardım	GB	2019	2019	22.978	0	22.978	22.978	22.978	100	100 BT
511	000000000000	Yerel Kültürel Etkinliklere Yardım	GB	2019	2019	72.000	0	72.000	72.000	72.000	100	100 BT

Aşağıpınar Örenyeri Ziyaretçi Karşılama Merkezi Yapımı

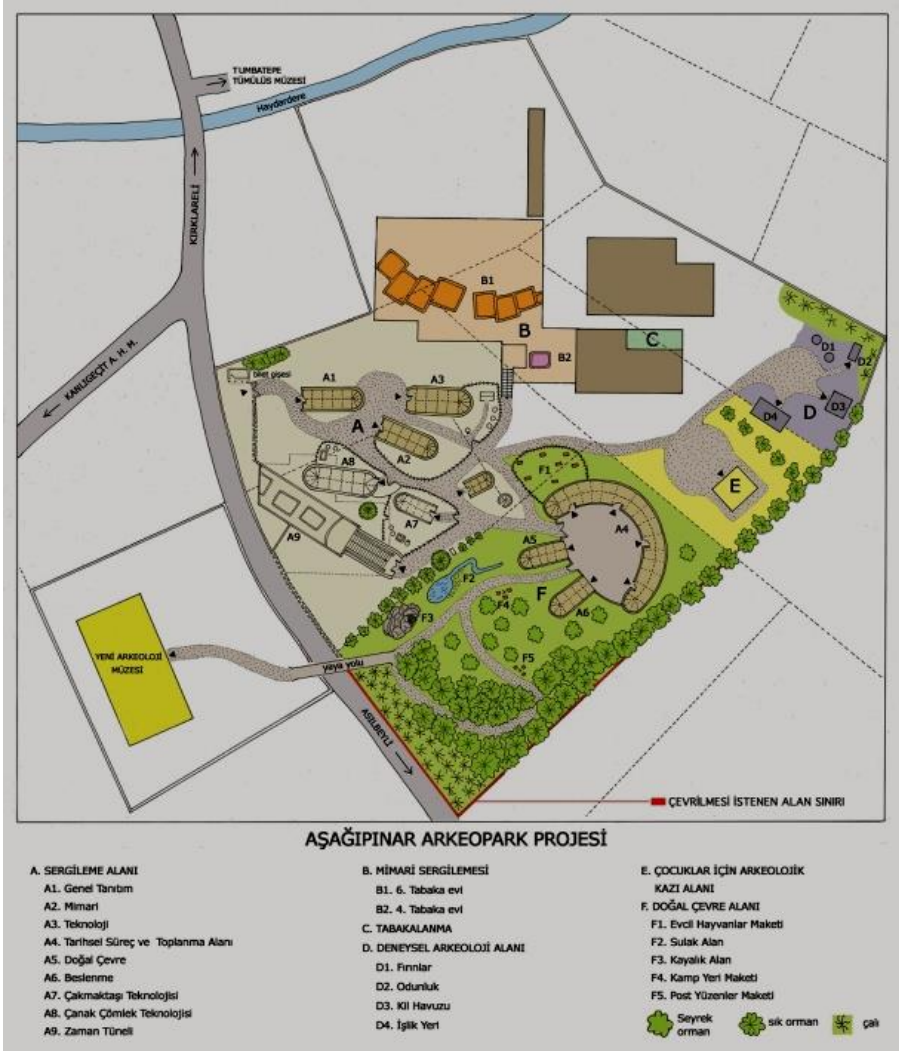

Kırklareli İl Halk Kütüphanesi İnşaatı

Yeni kütüphane binası; okuma alanı, kafe, servis alanı, satranç oyun kulübü, revir, çocuk bakım alanı, 17 adet bireysel çalışma ve okuma alanı, kitap bölümü, 2 adet grup çalışma alanı, kent kitaplığı, 2 adet büyük okuma alanı, 22 kişilik eğitim sınıfı, görsel işitsel salon, 64 kişilik çok amaçlı salon, sahne ve hazırlık alanından oluşmaktadır.



Kırklareli İl Halk Kütüphanesi



İl Milli Eğitim Müdürlüğü

12
Proje Sayısı

98.894.815
Proje Tutarı

38.717.933
Ödenek

21.071.102
Harcama

% 54
Nakdi Gerçekleşme

6
Biten Proje Sayısı

Sıra no	Proje numarası	Proje adı	Bütçe türü	Başlama tarihi	Bitiş tarihi	Proje tutarı (TL)	Önceki yıllar harcamaları (TL)	2019 yılı programı (TL)	2019 yılında gönderilen ödenek (TL)	Parasal 2019 yılı harcamaları (TL)	Fiziki gerçekleşme (%)	Gerçekleşme (%)	Ağırlık malar
İl Milli Eğitim Müdürlüğü						98.894.815	4.495.937	38.717.933	35.168.679	21.071.102	54		
Eğitim / İlköğretim ve Genel Ortaöğretim						50.763.691	4.421.774	30.687.692	27.158.438	20.579.541	67		
Anaokulu İnşaatları (16 drs)						9.900.000	24.113	9.005.307	8.293.733	8.234.811	91		
512	00000000000	Kırklareli Anaokulu İnşaatı (8 drs)	Öİ	2018	2019	4.950.000	8.549	4.512.969	4.239.297	4.189.359	93	100	BT
513	00000000000	Lüleburgaz Anaokulu İnşaatı (8 drs)	Öİ	2017	2019	4.950.000	15.564	4.492.338	4.054.436	4.045.452	90	100	BT
İlkokul İnşaatları (16 drs)						11.240.000	0	4.801.000	4.801.000	0	0		
514	00000000000	K.eli Karakaş Mah. İlkokulu Yapımı (16 drs)	Öİ	2019	2020	11.240.000	0	4.801.000	4.801.000	0	0	0	PA
Ortaokul İnşaatları (32 drs)						4.667.834	3.088.428	1.497.081	1.487.081	1.466.740	98		
515	2008H010040	L.burgaz Zafer Mah. Ortaokulu İnş. (16 drs)	GB	2013	2019	4.667.834	3.088.428	1.497.081	1.487.081	1.466.740	98	100	BT
Lise İnşaatları (16 derslik)						13.171.999	1.309.233	8.962.766	6.202.766	5.792.015	65		
516	1995H010200	Babaeski İmam Hatip Lisesi (16 Drs)	GB	2014	2020	8.400.000	52.168	8.347.832	5.597.832	5.530.122	66	90	DE
517	2006H050010	Babaeski Şehit Ersan Yenici Anadolu Lisesi Spor Salonu	GB	2018	2021	3.160.000	0	260.000	250.000	0	0	0	PA
518	2006H050010	Lüleburgaz Düvenciler Lisesi Spor Salonu	GB	2016	2019	1.611.999	1.257.065	354.934	354.934	261.893	74	100	BT
Diğer Okul İnşaatları (8 derslik)						5.960.000	0	597.680	550.000	0	0		
519	2012H010020	Kırklareli Bilim Sanat Merkezi İnşaatı (8 derslik)	GB	2017	2021	5.960.000	0	597.680	550.000	0	0	0	İA
Diğerleri						5.823.858	0	5.823.858	5.823.858	5.085.975	87		
520	00000000000	İlköğretim ve Genel Ortaöğretim Kurumları Bakım ve Onarımları	GB	2019	2019	5.823.858	0	5.823.858	5.823.858	5.085.975	87	100	BT
Eğitim / Mesleki ve Teknik Eğitim						48.131.124	74.163	8.030.241	8.010.241	491.561	6		
Lise İnşaatları (40 derslik)						47.546.720	74.163	7.445.837	7.425.837	0	0		
521	1993H020030	Lüleburgaz Mesleki ve Teknik Anadolu Lisesi İnşaatı (24 derslik, 3 atölye, spor salonu)	GB	2015	2021	30.710.000	36.108	5.473.892	5.463.892	0	0	0	PA
522	1993H020030	Vize Mesleki ve Teknik Eğitim Merkezi İnşaatı (16 drs + Atölye)	GB	2015	2021	16.836.720	38.055	1.971.945	1.961.945	0	0	0	İA
Diğerleri						584.404	0	584.404	584.404	491.561	84		
523	00000000000	Mesleki ve Teknik Eğitim Kurumları Bakım ve Onarımları	GB	2019	2019	584.404	0	584.404	584.404	491.561	84	100	BT

2
Anaokulu

3
Lise

1
Bilim Sanat Merkezi

2
Spor Salonu



Kırklareli Atatürk Mah. Anaokulu İnşaati



Lüleburgaz Anaokulu İnşaati



Lüleburgaz Zafer (Kurtuluş) Mahallesi Ortaokul İnşaati



Kırklareli Özel Eğitim Okulu İnşaati



Babaesik İmam Hatip Lisesi



Lüleburgaz Mesleki Eğitim Merkezi İnşaati



Lüleburgaz Düvenciler AL Spor Salonu



İl Sağlık Müdürlüğü

23
Proje Sayısı

396.964.657
Proje Tutarı

53.754.702
Ödenek

3.297.532
Harcama

% 6
Nakdi Gerçekleşme

6
Biten Proje Sayısı

Sıra no	Proje numarası	Proje adı	Bütçe türü	Başlama tarihi	Bitiş tarihi	Proje tutarı (TL)	Önceki yıllar harcamaları (TL)	2019 yılı programı (TL)	2019 yılında gönderilen ödenek (TL)	Parasal 2019 yılı harcamaları (TL)	Fiziki 2019 yılı gerçekleşme (%)	gerçekleşme (%)	Ağırlık malar
İl Sağlık Müdürlüğü						396.964.657	128.570.018	53.754.702	3.367.528	3.297.532	6		
Sağlık						396.964.657	128.570.018	53.754.702	3.367.528	3.297.532	6		
Hastane İnşaatları						298.567.376	108.568.012	39.209.422	222.253	222.253	1		
524	1991I000030	Kırklareli Devlet Hastanesi Ek Bina İnşaatı (250 yataklı, 50.000 m2)	GB	2018	2023	125.000.000	0	20.000.000	0	0	0	0	PA
525	2016I001500	D.köy Entegre İlçe Hastanesi (10 yataklı) ve Sağlık Birimleri İnşaatı (3-4 hekimlik ASM, 112 ASH, TSM)	GB	2014	2019	5.838.276	4.546.856	1.291.420	222.253	222.253	17	100	BT
526	1991I000030	Lüleburgaz Devlet Hastanesi İnşaatı (300 Yt, 48.566 m2)	GB	2014	2019	112.511.000	94.593.000	17.918.000	0	0	0	93	DE
527	1991I000040	Pınarhisar Devlet Hastanesi İnşaatı (30 Yt, 5.000 m2)	GB	2014	2019	11.713.860	9.428.156	1	0	0	0	100	BT
528	1991I000040	Vize Devlet Hastanesi İnşaatı (30 Yt, 6.000 m2)	GB	2014	2020	43.504.240	0	1	0	0	0	99	DE
Ağız ve Diş Sağlığı Merkezi İnşaatları						25.000.000	20.000.000	5.000.000	0	0	0		
529	1991I000030	L.burgaz Ağız ve Diş Sağlığı Merkezi İnşaatı (20 ünit, m2)	GB	2014	2019	25.000.000	20.000.000	5.000.000	0	0	0	93	DE
Toplum Sağlığı Merkezi İnşaatları						5.000.000	0	500.000	0	0	0		
530	2016I001500	K.eli Toplum Sağlığı Merkezi + Halk Sağlığı Laboratuvarı	GB	2016	2021	5.000.000	0	500.000	0	0	0	0	PA
Aile Sağlığı Merkezi ve 112 ASHİ İnşaatları						46.397.281	2.006	8.195.279	3.145.275	3.075.279	38		
531	2016I001500	K.eli Aile Sağlığı Merkezi (6 hekimlik) ve 112 ASHİ İnşaatı	GB	2014	2021	3.000.000	0	1.000.000	0	0	0	0	PA
532	2016I001500	K.eli 6 Nolu Aile Sağlığı Merkezi (4 AHB) İnşaatı	GB	2014	2021	1.500.000	0	1	0	0	0	0	HB
533	2016I001500	K.eli Bademlik 8 Nolu Aile Sağlığı Merkezi (4 AHB + 112 ASHİ) İnşaatı	GB	2018	2020	3.000.000	0	350.000	0	0	0	0	İA
534	2016I001500	B.eski İlçe Sağlığı Müdürlüğü + Aile Sağlığı Merkezi (SHM + 8 AHB + 112 ASHİ)	GB	2016	2020	10.000.000	0	1.000.000	0	0	0	0	PA
535	2016I000580	B.eski Gaziosmanpaşa 112 ASHİ + 4 Nolu Aile Sağlığı Merkezi (4 AHB)	GB	2016	2020	2.500.000	0	100.000	0	0	0	0	PA
536	000000000000	L.burgaz Özel İdare Binasının Aile Sağlığı Merkezine Dönüştürülmesi (SHB (B) + 8 AHB + 112 ASHİ (2 ad))	GB	2019	2019	403.724	0	403.724	403.724	403.724	100	100	BT
537	2016I001500	L.burgaz 1 Nolu Aile Sağlığı Merkezi (SHB (B) + 8 AHB + 112 ASHİ (2 ad))	GB	2014	2020	10.000.000	0	100.000	0	0	0	0	PA
538	2016I001500	L.burgaz İlçe Sağlık Müdürlüğü ve 2 Nolu Aile Sağlığı Merkezi (8 AHB)	GB	2014	2020	10.000.000	0	2.500.000	0	0	0	0	PA
539	2016I001500	L.burgaz 6 Nolu Aile Sağlığı Merkezi (8 AHB)	GB	2018	2020	2.000.000	0	1	0	0	0	0	PA
540	2016I001500	L.burgaz Evrensekiz Aile Sağlığı Merkezi (2 AHB)	GB	2016	2020	1.000.000	0	1.000.000	1.000.000	930.004	93	100	BT
541	2016I001500	P.hisar Merkez Aile Sağlığı Merkezi (5 AHB)	GB	2016	2019	1.743.557	2.006	1.741.551	1.741.551	1.741.551	100	100	BT
542	2016I001500	P.hisar 112 ASHİ	GB	2016	2020	500.000	0	1	0	0	0	0	PA
543	000000000000	Vize Kıyıköy Aile Sağlığı Merkezi + 112 ASH (2 AHB + 112 ASHİ)	DG	2019	2019	750.000	0	1	0	0	0	100	BT
Diğer İnşaatlar						22.000.000	0	850.001	0	0	0		
544	2016I001500	K.eli Sağlık Kompleksi İnşaatı (İl Sağlık Md, VSD, AÇSAP, 112 ASHİ, 112 KKM)	GB	2014	2021	20.000.000	0	500.000	0	0	0	0	PA
545	2016I001500	Kırklareli Dolhan Sağlık Evi	GB	2014	2020	1.000.000	0	1	0	0	0	0	PA
546	000000000000	B.eski Pancarköy Sağlık Evi İnşaatı	GB	2012	2020	1.000.000	0	350.000	0	0	0	0	PA



Lüleburgaz Devlet Hastanesi



Pınarhisar Devlet Hastanesi



Demirköy Hastanesi



Lüleburgaz Ağız ve Diş Sağlığı Merkezi





Vize Devlet Hastanesi



Pınarhisar Aile Sağlığı Merkezi



Kırıkköy Aile Sağlığı Merkezi



Evrensekiz Aile Sağlığı Merkezi



Kırklareli Organize Sanayi Bölgesi Müdürlüğü

1
Proje Sayısı

77.600.000
Proje Tutarı

15.365.807
Ödenek

15.365.807
Harcama

% 100
Nakdi Gerçekleşme

0
Biten Proje Sayısı

Sıra no	Proje numarası	Proje adı	Bütçe türü	Başlama tarihi	Bitiş tarihi	Proje tutarı (TL)	Önceki yıllar harcamaları (TL)	2019 yılı programı (TL)	2019 yılında gönderilen ödenek (TL)	Parasal 2019 yılı harcamaları (TL)	Fiziki gerçekleşme (%)	Agıkla malar (%)
Kırklareli OSB Müdürlüğü						77.600.000	62.211.755	15.365.807	15.365.807	15.365.807	100	
DKH / Sosyal / Şehirleşme						77.600.000	62.211.755	15.365.807	15.365.807	15.365.807	100	
547	00000000000.	Kırklareli Organize Sanayi Bölgesi II.Kısım Altyapı İnş.	DG	2005	2019	77.600.000	62.211.755	15.365.807	15.365.807	15.365.807	100	85 DE

Kırklareli Organize Sanayi Bölgesi

Kırklareli Organize Sanayi Bölgesi 3.670.000 m² büyüklüğündedir. OSB'de 104'ü sanayi parseli, sosyal donatı alanları ile birlikte toplam 111 parsel bulunmaktadır. Yaklaşık 2,5 milyon m²'si sanayi alanı, 400 bin m²'si sosyal donatı alanı, 300 bin m²'si yol ve otopark ve 470 bin m²'si sağlık koruma bandıdır.

17,2 km. kanalizasyon şebekesi, 12,4 km. yağmur suyu uzaklaştırma şebekesi, Kırklareli Barajından 14,5 km. isale terfi hattı su şebekesi, 4.000 m³'lük su deposu ve 540 m³/h su tedarik kapasiteli terfi merkezi, 20.000 m³/h kapasiteli 13,6 km. doğalgaz şebekesi, 2 indirici merkezden yedekli olarak 4 fiderden beslenen, 100 MW kapasiteye kadar güç dağıtım sağlayabilen manevralı ring sistemi 10,4 km. elektrik şebekesi, 5,5 km. iki gözden oluşan yer altı galeri sistemi, C30/37 fiber donatılı 25 cm kalınlıkta toplam 13,5 km. beton yollar, 2.800 m³/gün atık su arıtma kapasitesine sahip atık su arıtma tesisi, 4,5 km. dere ıslahı çalışmaları başta olmak üzere, altyapı yatırımları büyük ölçüde tamamlanmıştır.

Bugün itibarıyla 71 parselin tahsisi yapılmıştır. 33 adet 6.500 m²'den 500.000 m²'ye kadar çeşitli büyüklüklerde boş sanayi parseli mevcuttur.



İl Tarım ve Orman Müdürlüğü

24
Proje Sayısı

1.888.420
Proje Tutarı

1.888.420
Ödenek

1.884.754
Harcama

% 100
Nakdi Gerçekleşme

24
Biten Proje Sayısı

Sıra no	Proje numarası	Proje adı	Bütçe türü	Başlama tarihi	Bitiş tarihi	Proje tutarı (TL)	Önceki yıllar harcamaları (TL)	2019 yılı programı (TL)	2019 yılında gönderilen ödenek (TL)	Parasal harcamaları (TL)	Fiziki gerçekleşme (%)	Açıklamalar
İl Tarım ve Orman Müdürlüğü						1.888.420	0	1.888.420	1.888.419	1.884.754	100	
Tarım						1.722.194	0	1.722.194	1.722.193	1.718.530	100	
Bitkisel Üretim						1.535.554	0	1.535.554	1.535.553	1.531.892	100	
548	00000000000	Organik Tarımın Yaygınlaştırılması ve Kontrolü Projesi	GB	2019	2019	3.676	0	3.676	3.676	3.676	100	BT
549	00000000000	Kadın Çiftçiler Tarımsal Yayım Projesi	GB	2019	2019	1.997	0	1.997	1.997	1.997	100	BT
550	00000000000	Tarımsal Bilgi Atyapısı ve Bulut Biliş Sist. Kurulması Projesi	GB	2019	2019	7.756	0	7.756	7.756	7.756	100	BT
551	2009A020050	Kırsal Kalkınma Yatırımlarının Desteklenmesi Projesi	GB	2019	2019	6.227	0	6.227	6.227	6.226	100	BT
552	2010A020040	Bitki Sağlığı Uygulama Kontrol Projesi	GB	2019	2019	136.936	0	136.936	136.936	133.284	97	BT
553	2010A020060	Bitkisel Üretimin Geliştirilmesi Projesi	GB	2019	2019	36.921	0	36.921	36.921	36.921	100	BT
554	2012A020060	Tarımsal Yayım Hizmetleri Projesi	GB	2019	2019	21.832	0	21.832	21.832	21.831	100	BT
555	2012A020110	Çayır, Mera ve Yem Bitkileri Üretimini Geliştirme Projesi	GB	2019	2019	58.735	0	58.735	58.735	58.735	100	BT
556	00000000000	Tarım Arazilerinin Devir ve Takip Sistemi Projesi	GB	2019	2019	3.388	0	3.388	3.388	3.387	100	BT
557	00000000000	Arazi Kullanım Planlaması Projesi	GB	2019	2019	6.983	0	6.983	6.983	6.982	100	BT
558	00000000000	Mera Hizmetleri	GB	2019	2019	209.777	0	209.777	209.777	209.777	100	BT
559	00000000000	İtri ve Tıbbi Bitkiler ile Boya Bitkileri Yet.Projesi	GB	2019	2019	9.000	0	9.000	9.000	9.000	100	BT
560	00000000000	Tohumculuğun Geliştirilmesi Projesi	GB	2019	2019	781	0	781	780	780	100	BT
561	00000000000	İl Gıda Tarım ve Hay. Müdürlüğü Merkez ve Taşra Teşkilatı Modernizasyon Projesi	GB	2019	2019	1.018.551	0	1.018.551	1.018.551	1.018.550	100	BT
562	00000000000	Çevre Amaçlı Tarımsal Arazilerin Korunması Projesi	GB	2019	2019	3.000	0	3.000	3.000	3.000	100	BT
563	00000000000	Entegre İdare ve Kontrol Sistemi Projesi	GB	2019	2019	9.994	0	9.994	9.994	9.990	100	BT
Hayvancılık						180.010	0	180.010	180.010	180.009	100	
564	2003A030020	Hayvan Hastalıkları ve Zararlıları ile Mücadele Projesi	GB	2019	2019	81.243	0	81.243	81.243	81.242	100	BT
565	2010A030010	Hayvancılığı Geliştirme Projesi	GB	2019	2019	98.449	0	98.449	98.449	98.449	100	BT
566	2010A030010	Hayvancılık Yatırımlarının Desteklenmesi Programı	GB	2019	2019	318	0	318	318	318	100	BT
Su Ürünleri						6.630	0	6.630	6.630	6.629	100	
567	1985A040220	Su Ürünleri Üretimini Geliştirme Projesi	GB	2019	2019	1.056	0	1.056	1.056	1.056	100	BT
568	2010A040050	Kontrol Hizmetlerinin Geliştirilmesi Projesi	GB	2019	2019	1.347	0	1.347	1.347	1.347	100	BT
569	00000000000	Sularda Tarımsal Faaliyetlerden Kaynaklanan Kirliliğin Kontrolü Projesi	GB	2019	2019	4.227	0	4.227	4.227	4.226	100	BT
İmalat						166.226	0	166.226	166.226	166.224	100	
570	2009C010050	Gıda Hizmetleri	GB	2019	2019	156.702	0	156.702	156.702	156.700	100	BT
571	00000000000	Gıda ve Yem Numunesi Alma Hizmetlerinin Geliştirilmesi Projesi	GB	2019	2019	9.524	0	9.524	9.524	9.524	100	BT





Atatürk Toprak Su ve Tarımsal Meteoroloji Araştırma Enstitüsü Müdürlüğü

9
Proje Sayısı

2.087.498
Proje Tutarı

476.498
Ödenek

476.498
Harcama

% 100
Nakdi Gerçekleşme

1
Biten Proje Sayısı

Sıra no	Proje numarası	Proje adı	Bütçe türü	Başlama tarihi	Bitiş tarihi	Proje tutarı (TL)	Önceki yıllar harcamaları (TL)	2019 yılı programı (TL)	2019 yılında gönderilen ödenek (TL)	Parasal 2019 yılı harcamaları (TL)	Fiziki 2019 yılı gerçekleşme (%)	Gerçekleşme (%)	Ağırlık malar
Atatürk Toprak Su ve Tarımsal Meteoroloji Araştırma Enstitüsü Müdürlüğü						2.087.498	1.571.000	476.498	476.498	476.498	100		
Tarım						2.087.498	1.571.000	476.498	476.498	476.498	100		
Araştırma Projeleri (9 adet)						2.087.498	1.571.000	476.498	476.498	476.498	100		
Tarımsal Meteoroloji ve İklim Değişikliği Araştırma Projeleri						1.149.400	916.500	232.900	232.900	232.900	100		
572	000000000000	Ayçiçeği ve Buğday Bit. Aqua Crop Mod. İklim Değ. Olan Hassasiyetinin Analizi	GB	2014	2019	349.800	284.000	65.800	65.800	65.800	100	90	DE
573	000000000000	Trakya Böl. Yet. Buğday Çeş. Albedo Değ. Analizi ve Met. Kıs. Kat. Testi	GB	2014	2019	332.300	266.500	65.800	65.800	65.800	100	90	DE
574	000000000000	Palmer Kur. Şid. İn. Kul. Tr. Met. Ve Tar. Kur. Bel. İz. Ve Kur. Has. Belirlenmesi	GB	2015	2019	315.800	250.000	65.800	65.800	65.800	100	90	DE
575	000000000000	Ulusal Ürün İzleme ve Verim Tahmini	GB	2016	2020	151.500	116.000	35.500	35.500	35.500	100	85	DE
Bitki Besleme ve Toprak Araştırma Projeleri						147.800	82.000	65.800	65.800	65.800	100		
576	000000000000	İstanbul İli Tarım Top. Veri Tab. Haz. Ve Bazı Top. Öz. Yersel Değişiminin Belirlenmesi	GB	2017	2019	147.800	82.000	65.800	65.800	65.800	100	90	DE
Tarımsal Sulama ve Arazi Islahı Araştırma Projeleri						615.800	550.000	65.800	65.800	65.800	100		
577	000000000000	Trakya Böl. Su Kay. Kal. ve Tar. Aç. Kul. Belirlenmesi	GB	2016	2019	615.800	550.000	65.800	65.800	65.800	100	90	DE
Tarım Ekonomisi Araştırmaları						124.500	22.500	62.000	62.000	62.000	100		
578	000000000000	Edirne ve T.dağ Çif. Top. An. Day. Güb. Kul. Dav. Değ. Ve Top. An. Des. Es. Ön. Gel.	GB	2018	2019	24.500	22.500	2.000	2.000	2.000	100	40	DE
579	000000000000	Trakya Böl. Çeltikte Yüzü. Ve Yüza. Damlama Sul. Sis. Kul. Olanaklarının Araştırılması	GB	2019	2021	100.000	0	60.000	60.000	60.000	100	40	DE
Diğerleri						49.998	0	49.998	49.998	49.998	100		
580	000000000000	TAGEM Ar. Enst. Sulama Alty. İyileştirilmesi ve Modernizasyonu Projesi	GB	2019	2019	49.998	0	49.998	49.998	49.998	100	100	BT

TMO Şube Müdürlüğü

1
Proje Sayısı

29.250
Proje Tutarı

29.250
Ödenek

23.930
Harcama

% 82
Nakdi Gerçekleşme

1
Biten Proje Sayısı

Sıra no	Proje numarası	Proje adı	Bütçe türü	Başlama tarihi	Bitiş tarihi	Proje tutarı (TL)	Önceki yıllar harcamaları (TL)	2019 yılı programı (TL)	2019 yılında gönderilen ödenek (TL)	Parasal harcamaları (TL)	Fiziki gerçekleşme (%)	Gerçekleşme (%)	Açıklamalar
		TMO Şube Müdürlüğü				29.250	0	29.250	29.250	23.930	82		
		Tarım				29.250	0	29.250	29.250	23.930	82		
581	2010A020130	Merkez ve Taşra Teşkilatı Modernizasyon ve Rehabilitasyon Projesi (Alım Merkezi Alımı ve Rehabilitasyonu ve Güvenlik Kamera Sistemi Kurulması)	KT	2019	2019	29.250	0	29.250	29.250	23.930	82	100	BT



Belediye Yatırımları

İlimizde 18 belediye tarafından 78 proje uygulanmıştır. Bu projelerin toplam tutarı 215.304.130 lira, 2019 yılı programı 66.306.030 liradır. Yıl sonu itibariyle 32.124.953 lira harcama yapılmış ve yüzde 48 parasal gerçekleşme sağlanmıştır.

30 proje bitmiştir. 19 proje devam etmektedir. 29 projeye başlanmamıştır.



Belediyeler 2019 Yılı Yatırımları Gerçekleşme Durumu

Sıra no	Sektörler	Proje sayısı	Projetutarı (TL)	Öncekiyillar harcamaları (TL)	2019 yılı programı (TL)	2019 yılında gönderilenödenek (TL)	2019 yılı harcamaları (TL)	Parasal gerçekleşme (%)
Toplam		78	215.304.130	119.755.322	66.306.030	37.040.698	32.124.953	48
1	Kırklareli	6	41.639.080	20.203.521	19.005.334	6.559.642	6.559.518	35
2	İnece	4	513.241	130.000	383.241	0	0	0
3	Kavaklı	1	43.200	0	43.200	0	0	0
4	Üsküp	4	773.500	0	773.500	174.156	157.630	20
5	Babaeski	3	6.403.304	0	3.675.000	3.675.000	781.195	21
6	Alpullu	3	324.463	0	324.463	243.463	99.482	31
7	Büyükmandıra	8	1.210.000	0	1.210.000	150.000	0	0
8	Karahalil	0	0	0	0	0	0	0
9	Demirköy	2	737.900	0	591.389	0	0	0
10	İğneada	1	2.000.000	0	2.000.000	2.000.000	1.441.598	72
11	Kofçaz	0	0	0	0	0	0	0
12	Lüleburgaz	12	145.047.488	96.093.965	30.172.987	19.721.755	18.631.109	62
13	Ahmetbey	8	3.883.413	987.167	1.756.373	852.476	804.788	46
14	Büyükkarıştıran	3	260.000	120.000	140.000	140.000	140.000	100
15	Evrensekiz	2	2.060.000	0	560.001	400.000	394.004	70
16	Pehlivan köyü	1	2.200.000	2.000.667	150.000	150.000	141.423	94
17	Pınarhisar	8	1.400.000	0	940.000	190.000	190.000	20
18	Kaynarca	5	848.000	0	848.000	0	0	0
19	Vize	0	0	0	0	0	0	0
20	Çakıllı	1	2.000.000	0	1	0	0	0
21	Kıyıköy	6	3.960.541	220.002	3.732.541	2.784.206	2.784.206	75

Belediyeler 2019 Yılı Yatırımları Gerçekleşme Durumu

Sıra no	Sektörler	Toplam prpje sayısı	Başlanmayan proje sayısı	Proje aşamasındaki proje sayısı	İhale aşamasındaki proje sayısı	İhalesi yapılan proje sayısı	Yer teslimi yapılan proje sayısı	Yarım kalan proje sayısı	Devam eden proje sayısı	Biten proje sayısı
	Toplam	78	28	0	1	0	0	0	19	30
1	Kırklareli	6	0	0	0	0	0	0	3	3
2	İnece	4	3	0	0	0	0	0	1	0
3	Kavaklı	1	0	0	0	0	0	0	0	1
4	Üsküp	4	0	0	0	0	0	0	0	4
5	Babaeski	3	0	0	0	0	0	0	2	1
6	Alpullu	3	1	0	0	0	0	0	0	2
7	Büyükmandıra	8	8	0	0	0	0	0	0	0
8	Karahalil	0	0	0	0	0	0	0	0	0
9	Demirköy	2	2	0	0	0	0	0	0	0
10	İğneada	1	0	0	0	0	0	0	0	1
11	Kofçaz	0	0	0	0	0	0	0	0	0
12	Lüleburgaz	12	0	0	0	0	0	0	5	7
13	Ahmetbey	8	4	0	0	0	0	0	4	0
14	Büyükkarıştıran	3	0	0	0	0	0	0	0	3
15	Evrensekiz	2	1	0	0	0	0	0	0	1
16	Pehlivan köyü	1	0	0	0	0	0	0	1	0
17	Pınarhisar	8	4	0	0	0	0	0	3	1
18	Kaynarca	5	5	0	0	0	0	0	0	0
19	Vize	0	0	0	0	0	0	0	0	0
20	Çakıllı	1	0	0	1	0	0	0	0	0
21	Kıyıköy	6	0	0	0	0	0	0	0	6

Kırklareli Belediyesi

Sıra no	Proje numarası	Proje adı	Bütçe türü	Başlama tarihi	Bitiş tarihi	Proje tutarı (TL)	Önceki yıllar harcamaları (TL)	2019 yılı programı (TL)	2019 yılında gönderilen ödenek (TL)	2019 yılı gerçek harcamaları (TL)	Parasal leşme (%)	Fiziki leşme (%)	Ağırlık malar
Kırklareli						41.639.080	20.203.521	19.005.334	6.559.642	6.559.518	35		
		Ulaştırma				1.120.000	495.006	624.993	98.804	98.804	16	54	DE
1	00000000000	Şehirçi Yollarda Asfalt Tamiri ve Hız Kesici Yapımı	BL	2017	2020	1.120.000	495.006	624.993	98.804	98.804	16	54	DE
		Diğerleri				40.519.080	19.708.515	18.380.341	6.460.838	6.460.714	35		
2	00000000000	Kapalı Pazar Yeri Yapımı	BL	2018	2019	19.979.865	15.998.293	3.981.572	3.981.572	3.981.448	100	100	BT
3	00000000000	Walldorf Korusu Düzenlemesi	BL	2017	2019	2.208.063	62.967	1.278.546	1.278.546	1.278.546	100	100	BT
4	00000000000	Otogar Yapımı	BL	2018	2020	17.313.674	3.647.255	12.102.745	711.960	711.960	6	35	DE
5	00000000000	Enerji Nakil Hattı ve Trafo Yapımı	BL	2019	2019	238.484	0	238.484	238.484	238.484	100	100	BT
6	00000000000	Tarihi Çeşmelerin Resterasyonu	BL	2019	2020	778.994	0	778.994	250.276	250.276	32	15	DE



Kapalı Pazar Yeri İnşaatı



Otogar İnşaatı



İncece Belediyesi

Sıra no	Proje numarası	Proje adı	Bütçe türü	Başlama tarihi	Bitiş tarihi	Proje tutarı (TL)	Önceki yıllar harcamaları (TL)	2019 yılı programı (TL)	2019 yılında gönderilen ödenek (TL)	2019 yılı gerçek harcamaları (TL)	Parasalleşme (%)	Fizikileşme (%)	Ağırlıklar
		İncece				513.241	130.000	383.241	0	0	0	0	
		Diğerleri				513.241	130.000	383.241	0	0	0	0	
7	00000000000	Mezarlık Düzenlemesi	BL	2014	2020	204.848	0	204.848	0	0	0	0	HB
8	00000000000	Kentsel Dönüşüm Projesi (Ulukonak Mah.)	BL	2013	2020	180.000	130.000	50.000	0	0	0	70	DE
9	00000000000	İmar Planı Yapımı (Ulukonak Mah.)	BL	2014	2020	100.000	0	100.000	0	0	0	0	HB
10	00000000000	Belidye Pasajı Çatı Tamirâtı	BL	2014	2020	28.393	0	28.393	0	0	0	0	HB

Kavaklı Belediyesi

Sıra no	Proje numarası	Proje adı	Bütçe türü	Başlama tarihi	Bitiş tarihi	Proje tutarı (TL)	Önceki yıllar harcamaları (TL)	2019 yılı programı (TL)	2019 yılında gönderilen ödenek (TL)	2019 yılı gerçek harcamaları (TL)	Parasalleşme (%)	Fizikileşme (%)	Ağırlıklar
		Kavaklı				43.200	0	43.200	0	0	0	0	
		Diğerleri				43.200	0	43.200	0	0	0	0	
11	00000000000	Çocuk Oyun Parkı Yapımı	BL	2018	2019	43.200	0	43.200	0	0	0	100	BT



Kavaklı içmesuyu deposu



Çocuk oyun parkı

Üsküp Belediyesi

Sıra no	Proje numarası	Proje adı	Bütçe türü	Başlama tarihi	Bitiş tarihi	Proje tutarı (TL)	Önceki yıllar harcamaları (TL)	2019 yılı programı (TL)	2019 yılında gönderilen ödenek (TL)	2019 yılı gerçek harcamaları (TL)	Parasalleşme (%)	Fizikileşme (%)	Ağırlıklar
Üsküp						773.500	0	773.500	174.156	157.630	20		
		Ulaştırma				158.000	0	158.000	19.156	19.156	12		
12	00000000000	Şehirçi Yol Yapım ve Bakımı	BL	2019	2019	158.000	0	158.000	19.156	19.156	12	100	BT
		İçmesuyu				176.500	0	176.500	25.000	22.161	13		
13	00000000000	İçmesuyu İlave Şebeke Yapımı	BL	2019	2019	176.500	0	176.500	25.000	22.161	13	100	BT
		Kanalizasyon				36.000	0	36.000	10.000	9.168	25		
14	00000000000	Kanalizasyon İlave Şebeke Yapımı	BL	2019	2019	36.000	0	36.000	10.000	9.168	25	100	BT
		Diğerleri				403.000	0	403.000	120.000	107.145	27		
15	00000000000	Yapım ve Onarım İşleri	BL	2019	2019	403.000	0	403.000	120.000	107.145	27	100	BT



Üsküp



Babaeski Belediyesi

Sıra no	Proje numarası	Proje adı	Bütçe türü	Başlama tarihi	Bitiş tarihi	Proje tutarı (TL)	Önceki yıllar harcamaları (TL)	2019 yılı programı (TL)	2019 yılında gönderilen ödenek (TL)	2019 yılı gerçek harcamaları (TL)	Parasalleşme (%)	Fizikileşme (%)	Ağırlıklar
Babaeski						6.403.304	0	3.675.000	3.675.000	781.195	21		
		Ulaştırma				6.228.304	0	3.500.000	3.500.000	666.015	19		
16	00000000000	Yol Bakım Onarım Çalışmaları	BL	2019	2020	6.228.304	0	3.500.000	3.500.000	666.015	19	20	DE
		Diğerleri				175.000	0	175.000	175.000	115.180	66		
17	00000000000	Hayvan Barınağı Yapımı	BL	2019	2020	100.000	0	100.000	100.000	59.420	59	60	DE
18	00000000000	Çöplüğe Havalandırma Bacası Yapımı	BL	2019	2019	75.000	0	75.000	75.000	55.760	74	100	BT

Alpullu Belediyesi

Sıra no	Proje numarası	Proje adı	Bütçe türü	Başlama tarihi	Bitiş tarihi	Proje tutarı (TL)	Önceki yıllar harcamaları (TL)	2019 yılı programı (TL)	2019 yılında gönderilen ödenek (TL)	2019 yılı gerçek harcamaları (TL)	Parasalleşme (%)	Fizikileşme (%)	Ağırlıklar
Alpullu						324.463	0	324.463	243.463	99.482	31		
		Ulaştırma				170.000	0	170.000	170.000	26.019	15		
19	00000000000	Şehirçi Yollar Parketaş Yol Yapımı	BL	2019	2019	170.000	0	170.000	170.000	26.019	15	100	BT
		Kanalizasyon				123.463	0	123.463	73.463	73.463	60		
20	00000000000	Atıksu Arıtma Tesisine Enerji Nakil Hattı Çekilmesi	BL	2019	2019	123.463	0	123.463	73.463	73.463	60	100	BT
		Diğerleri				31.000	0	31.000	0	0	0		
21	00000000000	Kamulaştırma	BL	2018	2020	31.000	0	31.000	0	0	0	0	HB

Büyükmandıra Belediyesi

Sıra No	Proje numarası	Proje adı	Bütçe türü	Başlama tarihi	Bitiş tarihi	Proje tutarı (TL)	Önceki yıllar harcamaları (TL)	2019 yılı programı (TL)	2019 yılında gönderilen ödenek (TL)	2019 yılı gerçek harcamaları (TL)	Parasalleşme (%)	Fizikileşme (%)	Açıklamalar
Büyükmandıra						1.210.000	0	1.210.000	150.000	0	0		
		Ulaştırma				500.000	0	500.000	0	0	0		
22	00000000000	Şehirçi Yollar Parketaş Yol Yapımı	BL	2019	2020	500.000	0	500.000	0	0	0	0	HB
		İçmesuyu				380.000	0	380.000	100.000	0	0		
23	00000000000	İçmesuyu Kuyu Açılması	BL	2019	2020	100.000	0	100.000	100.000	0	0	0	HB
24	00000000000	İçmesuyu Yeni Su Deposu için Jeneratör Alımı	BL	2019	2020	80.000	0	80.000	0	0	0	0	HB
25	00000000000	İçmesuyu Su Deposuna Enerji Hattı Çekimi ve Trafo Yapımı	BL	2019	2020	200.000	0	200.000	0	0	0	0	HB
		Kanalizasyon				50.000	0	50.000	50.000	0	0		
26	00000000000	Kanalizasyon Şebekesi Yapımı	BL	2019	2020	50.000	0	50.000	50.000	0	0	0	HB
		Diğerleri				280.000	0	280.000	0	0	0		
27	00000000000	Cenaze Aracı Alımı	BL	2019	2020	120.000	0	120.000	0	0	0	0	HB
28	00000000000	Traktör Alımı	BL	2019	2020	120.000	0	120.000	0	0	0	0	HB
29	00000000000	Kültür Parkı için Yürüyüş Yolu Yapılması	BL	2019	2020	40.000	0	40.000	0	0	0	0	HB

Karahalil Belediyesi

Sıra No	Proje numarası	Proje adı	Bütçe türü	Başlama tarihi	Bitiş tarihi	Proje tutarı (TL)	Önceki yıllar harcamaları (TL)	2019 yılı programı (TL)	2019 yılında gönderilen ödenek (TL)	2019 yılı gerçek harcamaları (TL)	Parasalleşme (%)	Fizikileşme (%)	Açıklamalar
Karahalil						0	0	0	0	0	0		



Karahalil parke taş yol yapımı



Demirköy Belediyesi

Sıra No	Proje numarası	Proje adı	Bütçe türü	Başlama tarihi	Bitiş tarihi	Proje tutarı (TL)	Önceki yıllar harcamaları (TL)	2019 yılı programı (TL)	2019 yılında gönderilen ödenek (TL)	2019 yılı gerçek harcamaları (TL)	Parasalleşme (%)	Fizikileşme (%)	Açıklamalar
Demirköy						737.900	0	591.389	0	0	0		
		Ulaştırma				687.900	0	554.000	0	0	0		
30	00000000000	Şehirçi Yol Yapım ve Bakımı	BL	2019	2020	687.900	0	554.000	0	0	0	0	HB
		Diğerleri				50.000	0	37.389	0	0	0		
31	00000000000	Bina Yapım ve Onarımı	BL	2019	2020	50.000	0	37.389	0	0	0	0	HB



Demirköy



İğneada

İğneada Belediyesi

Sıra No	Proje numarası	Proje adı	Bütçe türü	Başlama tarihi	Bitiş tarihi	Proje tutarı (TL)	Önceki yıllar harcamaları (TL)	2019 yılı programı (TL)	2019 yılında gönderilen ödenek (TL)	Parasal 2019 yılı harcamaları (TL)	Fiziki 2019 yılı gerçekleşme (%)	Fiziki 2019 yılı gerçekleşme (%)	Açıklama
İğneada						2.000.000	0	2.000.000	2.000.000	1.441.598	72		
Diğerleri						2.000.000	0	2.000.000	2.000.000	1.441.598	72		
32	00000000000	Düğün Salonu Yapımı	BL	2019	2019	2.000.000	0	2.000.000	2.000.000	1.441.598	72	100	BT

Kofçaz Belediyesi

Sıra No	Proje numarası	Proje adı	Bütçe türü	Başlama tarihi	Bitiş tarihi	Proje tutarı (TL)	Önceki yıllar harcamaları (TL)	2019 yılı programı (TL)	2019 yılında gönderilen ödenek (TL)	Parasal 2019 yılı harcamaları (TL)	Fiziki 2019 yılı gerçekleşme (%)	Fiziki 2019 yılı gerçekleşme (%)	Açıklama
Kofçaz						0	0	0	0	0	0	0	

Lüleburgaz Belediyesi

Sıra No	Proje numarası	Proje adı	Bütçe türü	Başlama tarihi	Bitiş tarihi	Proje tutarı (TL)	Önceki yıllar harcamaları (TL)	2019 yılı programı (TL)	2019 yılında gönderilen ödenek (TL)	Parasal 2019 yılı harcamaları (TL)	Fiziki 2019 yılı gerçekleşme (%)	Fiziki 2019 yılı gerçekleşme (%)	Açıklama
Lüleburgaz						145.047.488	96.093.965	30.172.987	19.721.755	18.631.109	62		
Ulaştırma						47.480.040	5.909.517	27.791.307	17.390.511	17.322.872	62		
33	00000000000	Şehirçi Yollar Asfalt ve Sathi Kaplama Yapımı 2	BL	2017	2019	9.500.000	4.709.273	4.500.000	4.362.306	4.362.306	97	100	BT
34	00000000000	Şehirçi Yollar Asfalt Kaplama Yapımı	BL	2019	2020	33.605.000		20.162.346	10.507.581	10.507.581		80	DE
35	00000000000	Şehirçi Yollar (Hürriyet, Doğuş Cermen ve Duygu Caddeleri) Parketaş Yol Yapımı	BL	2019	2020	655.000		654.371	579.894	579.894		95	DE
36	00000000000	Şehirçi Yollar (Durak Mahallesi) Parketaş Yol ve Kaldırım Yapımı	BL	2019	2019	560.000		559.206	543.805	543.805		100	BT
37	00000000000	Çöp Kutularına Beton Parketaş ile Cep Yapılması	BL	2019	2019	210.040	0	210.040	189.988	189.988	90	100	BT
38	00000000000	Şehirçi Yollar Parketaş Yol Yapımı	BL	2018	2019	1.350.000	1.010.377	300.000	300.000	261.646	87	100	BT
39	00000000000	Şehirçi Yollar Parketaş Yol Yapımı	BL	2019	2020	1.100.000		1.095.344	596.937	596.937		80	DE
40	00000000000	Kumlamalı Taş İle Yol Düzenleme Yapımı	BL	2018	2019	500.000	189.867	310.000	310.000	280.715	91	100	BT
Diğerleri						97.567.448	90.184.448	2.381.680	2.331.244	1.308.237	55		
41	00000000000	Lüleburgaz Yıldızları Sanat Akademisi	BL	2016	2020	96.184.448	90.184.448	1.000.000	1.000.000	0	0	95	DE
42	00000000000	Yaya Geçitleri Uyarı ve Yavaşlatma Çizgileri Çizimi	BL	2019	2020	880.000	0	880.000	829.564	829.564	94		DE
43	00000000000	17 Mayıs Parkına Duvar ve Aydınlatma Yapılması	BL	2019	2019	208.000		206.680	206.680	206.680		100	BT
44	00000000000	Evrensekiz Yolu Yeni Mezarlığa Beton Parke Taş İle Mezar Adaları Yapımı	BL	2018	2019	295.000	0	295.000	295.000	271.993	92	100	BT



Asfalt kaplama yapımı



Kumlamalı yol yapımı



Lüleburgaz Yıldızları Sanat Akademisi



Mezarlık düzenlemesi



Ahmetbey Belediyesi

Sıra no	Proje numarası	Proje adı	Bütçe türü	Başlama tarihi	Bitiş tarihi	Proje tutarı (TL)	Önceki yıllar harcamaları (TL)	2019 yılı programı (TL)	2019 yılında gönderilen ödenek (TL)	2019 yılı gerçek harcamaları (TL)	Parasalleşme (%)	Fizikileşme (%)	Açıklamalar
Ahmetbey						3.883.413	987.167	1.756.373	852.476	804.788	46		
		Ulaştırma				464.450	0	464.450	50.451	50.451	11		
45	00000000000	Şehirci Yollar Stabilize Kaplama Yapımı	BL	2019	2020	228.977	0	228.977	50.451	50.451	22	20	DE
46	00000000000	Şehirci Yolları Sathi Kaplama Yapımı	BL	2019	2020	36.768	0	36.768	0	0	0	0	HB
47	00000000000	Şehirci Yollar Üstyapı Tretuvar Düzenlenmesi Diğerleri	BL	2019	2020	198.705	0	198.705	0	0	0	0	HB
						3.418.963	987.167	1.291.923	802.025	754.337	58		
48	00000000000	Spor Tesisleri İnşaatı	BL	2013	2020	244.064	0	244.064	0	0	0	0	HB
49	00000000000	Park Yapımı	BL	2019	2020	60.000	0	60.000	60.000	12.312	21	9	DE
50	00000000000	Arazi ve Arsa Düzenleme Çalışmaları (İmar Kanunu 18. madde)	BL	2019	2020	12.650	0	12.650	9.853	9.853	78	80	DE
51	00000000000	Kapalı Pazar Yeri Yapımı	BL	2018	2020	3.004.280	987.167	877.240	732.172	732.172	83	83	DE
52	00000000000	Kamulaştırma	BL	2018	2020	97.969	0	97.969	0	0	0	0	HB

Büyükkarıştıran Belediyesi

Sıra No	Proje numarası	Proje adı	Bütçe türü	Başlama tarihi	Bitiş tarihi	Proje tutarı (TL)	Önceki yıllar harcamaları (TL)	2019 yılı programı (TL)	2019 yılında gönderilen ödenek (TL)	2019 yılı gerçek harcamaları (TL)	Parasalleşme (%)	Fizikileşme (%)	Açıklamalar
Büyükkarıştıran						260.000	120.000	140.000	140.000	140.000	100		
		Diğerleri				260.000	120.000	140.000	140.000	140.000	100		
53	00000000000	Atatürk Parkı Kafeterya Yapımı	BL	2018	2019	135.000	120.000	15.000	15.000	15.000	100	100	BT
54	00000000000	Gençlik Parkı Tuvalet Yapımı	BL	2019	2019	100.000	0	100.000	100.000	100.000	100	100	BT
55	00000000000	Gençlik Parkı Yol Yapımı	BL	2019	2019	25.000	0	25.000	25.000	25.000	100	100	BT



Büyükkarıştıran Kafeterya



Büyükkarıştıran Gençlik Parkı

Evrensekiz Belediyesi

Sıra No	Proje numarası	Proje adı	Bütçe türü	Başlama tarihi	Bitiş tarihi	Proje tutarı (TL)	Önceki yıllar harcamaları (TL)	2019 yılı programı (TL)	2019 yılında gönderilen ödenek (TL)	2019 yılı gerçek harcamaları (TL)	Parasalleşme (%)	Fizikileşme (%)	Açıklamalar
Evrensekiz						2.060.000	0	560.001	400.000	394.004	70		
		Diğerleri				2.060.000	0	560.001	400.000	394.004	70		
56	00000000000	Kapalı Spor ve Etkinlik Salonu Yapımı	BL	2016	2020	1.500.000	0	1	0	0	0	0	HB
57	00000000000	Atatürk Parkı Düzenleme Peyzaj Çalışması	BL	2018	2019	560.000	0	560.000	400.000	394.004	70	100	BT



Evrensekiz Atatürk Parkı

Pehlivan köy Belediyesi

Sıra No	Proje numarası	Proje adı	Bütçe türü	Başlama tarihi	Bitiş tarihi	Proje tutarı (TL)	Önceki yıllar harcamaları (TL)	2019 yılı programı (TL)	2019 yılında gönderilen ödenek (TL)	2019 yılı harcamaları (TL)	Parasal gerçekleşme (%)	Fiziki gerçekleşme (%)	Ağırlık malar
		Pehlivan köy				2.200.000	2.000.667	150.000	150.000	141.423	94		
		Diğerleri				2.200.000	2.000.667	150.000	150.000	141.423	94		
58	00000000000	Spor ve Mesire Alanı Düzenlenmesi (Akasyalık)	BL	2010	2020	2.200.000	2.000.667	150.000	150.000	141.423	94		DE

Pınarhisar Belediyesi

Sıra No	Proje numarası	Proje adı	Bütçe türü	Başlama tarihi	Bitiş tarihi	Proje tutarı (TL)	Önceki yıllar harcamaları (TL)	2019 yılı programı (TL)	2019 yılında gönderilen ödenek (TL)	2019 yılı harcamaları (TL)	Parasal gerçekleşme (%)	Fiziki gerçekleşme (%)	Ağırlık malar
		Pınarhisar				1.400.000	0	940.000	190.000	190.000	20		
		Ulaştırma				550.000	0	550.000	50.000	50.000	9		
59	00000000000	Salih Bilinmez Caddesi Tretuvar Düzenlenmesi	BL	2019	2019	50.000	0	50.000	50.000	50.000	100	100	BT
60	00000000000	Şehirci Yollar Stabilize Kaplama Yapılması	BL	2019	2020	500.000	0	500.000	0	0	0	0	HB
		Diğerleri				850.000	0	390.000	140.000	140.000			
61	00000000000	Oyun Parklarının Yenilenmesi	BL	2019	2020	200.000	0	40.000	40.000	40.000	100	20	DE
62	00000000000	Umumi Tuvalet Yenileme ve Yapımı	BL	2019	2020	150.000	0	150.000	50.000	50.000	33	33	DE
63	00000000000	Geçici Bakım ve Gözlem Evi Yapımı	BL	2019	2020	150.000	0	150.000	0	0	0	0	HB
64	00000000000	Koşu ve Bisiklet Yolu Yapılması	BL	2019	2020	50.000	0				0	0	HB
65	00000000000	Hayvan Barınağı Yapılması	BL	2019	2020	200.000	0	50.000	50.000	50.000	100		DE
66	00000000000	İçme Suyu Kaynak, Depolar ve Şebeke Projesinin Hazırlanması	BL	2019	2020	100.000	0				0	0	HB

Kaynarca Belediyesi

Sıra No	Proje numarası	Proje adı	Bütçe türü	Başlama tarihi	Bitiş tarihi	Proje tutarı (TL)	Önceki yıllar harcamaları (TL)	2019 yılı programı (TL)	2019 yılında gönderilen ödenek (TL)	2019 yılı harcamaları (TL)	Parasalleşme (%)	Fizikileşme (%)	Ağırlık malar
Kaynarca						848.000	0	848.000	0	0	0	0	
Ulaştırma						150.000	0	150.000	0	0	0		
67	00000000000	Yol Bakım ve Onarımı	BL	2019	2020	150.000		150.000	0	0		0	HB
Diğerleri						698.000	0	698.000	0	0	0		
68	00000000000	Kamulaştırma	BL	2019	2020	210.000	0	210.000	0	0	0	0	HB
69	00000000000	Hizmet Binası Bakım Onarımı	BL	2019	2020	405.000	0	405.000	0	0	0	0	HB
70	00000000000	Taahhüt Alımı	BL	2019	2020	50.000	0	50.000	0	0	0	0	HB
71	00000000000	Bilgisayar Yazılımı Alımı	BL	2019	2020	33.000	0	33.000	0	0	0	0	HB

Vize Belediyesi

Sıra No	Proje numarası	Proje adı	Bütçe türü	Başlama tarihi	Bitiş tarihi	Proje tutarı (TL)	Önceki yıllar harcamaları (TL)	2019 yılı programı (TL)	2019 yılında gönderilen ödenek (TL)	2019 yılı harcamaları (TL)	Parasalleşme (%)	Fizikileşme (%)	Ağırlık malar
Vize						0	0	0	0	0	0	0	

Çakıllı Belediyesi

Sıra No	Proje numarası	Proje adı	Bütçe türü	Başlama tarihi	Bitiş tarihi	Proje tutarı (TL)	Önceki yıllar harcamaları (TL)	2019 yılı programı (TL)	2019 yılında gönderilen ödenek (TL)	2019 yılı harcamaları (TL)	Parasalleşme (%)	Fizikileşme (%)	Ağırlık malar
Çakıllı						2.000.000	0	1	0	0	0	0	
Kanalizasyon						2.000.000	0	1	0	0	0		
72	00000000000	Atıksu Arıtma Tesisi Yapımı	BL	2018	2020	2.000.000	0	1	0	0	0	0	İA

Kıyıköy Belediyesi

Sıra No	Proje numarası	Proje adı	Bütçe türü	Başlama tarihi	Bitiş tarihi	Proje tutarı (TL)	Önceki yıllar harcamaları (TL)	2019 yılı programı (TL)	2019 yılında gönderilen ödenek (TL)	2019 yılı harcamaları (TL)	Parasalleşme (%)	Fizikileşme (%)	Ağırlık malar
Kıyıköy						3.960.541	220.002	3.732.541	2.784.206	2.784.206	75		
Ulaştırma						2.621.152	0	2.621.152	1.982.817	1.982.817	76		
73	00000000000	Şehiriçi Yollar Parketaş Yol Yapımı	BL	2019	2019	600.000	0	600.000	40.000	40.000	7	100	BT
74	00000000000	Şehiriçi Yollar Parketaş Yol Yapımı	BL	2018	2019	781.152	0	781.152	781.152	781.152	100	100	BT
75	00000000000	Şehiriçi Yollar Parketaş Yol Yapımı	BL	2019	2019	1.240.000	0	1.240.000	1.161.665	1.161.665	94	100	BT
İçmesuyu						98.000	0	98.000	98.000	98.000	100		
76	00000000000	İçme Suyu Sondajı	BL	2019	2019	98.000		98.000	98.000	98.000	100	100	BT
Diğerleri						1.241.389	220.002	1.013.389	703.389	703.389	69		
77	00000000000	Spor Tesisi Yapımı	BL	2018	2019	703.389	0	703.389	703.389	703.389	100	100	BT
78	00000000000	Güven Parkı Yapımı	BL	2018	2019	538000	220.002	310000	0	0	0	100	BT



Kıyıköy Parke taşı kaplaması



Kıyıköy Spor tesisi



Kıyıköy Güven parkı

