

Kirklareli Kamu Yatırımları

2020



Lüleburgaz Devlet Hastanesi Hizmete açıldı

Tarım	3
Madencilik	13
İmalat	15
Enerji	16
Ulaştırma – Haberleşme	18
Turizm	31
Konut	36
Eğitim	37
Sağlık	52
DKH İktisadi	55
DKH Sosyal	57

Giriş

2020 yılında, İlimizde 30 kamu kurum ve kuruluşunca 481 proje uygulanmıştır. Bu projelerin toplam tutarı 3.955.832.386 liradır. 2020 yılı programı 832.822.512 liradır. Bu ödeneğin 731.317.770 lirası gönderilmiş, 695.601.776 lira harcama yapılmıştır. Yılı ödeneğine göre yüzde 84, gönderilen ödenek miktarına göre yüzde 95 parasal gerçekleşme sağlanmıştır. 333 proje tamamlanmıştır.

481

Proje Sayısı

3.955.832.386

Proje Tutarı

832.822.512

Ödenek

333

Biten Proje Sayısı

% 84

Nakdi Gerçekleşme

695.601.776

Harcama

Yatırımların Sektörlere Göre Dağılımı

Sıra no	Sektör	Proje sayısı	Proje tutarı (TL)	Önceki yıllar harcamaları (TL)	2020 yılı programı (TL)	2020 yılında gönderilen ödenek (TL)	2020 yılı harcamaları (TL)	Parasal gerçekleşme (%)
Toplam		481	3.955.832.386	705.796.014	832.822.512	731.317.770	695.601.776	84
1	Tarım	78	328.236.992	66.683.535	14.252.467	14.021.106	11.519.102	81
2	Madencilik	8	143.708.149	48.149	137.149.001	76.908.067	76.524.241	56
3	İmalat	2	180.010	0	180.010	180.010	180.010	100
4	Enerji	12	128.000.000	1.815.015	15.543.782	15.543.779	3.392.122	22
5	Ulaştırma	179	2.188.005.551	277.213.005	493.428.570	486.218.216	485.117.004	98
6	Haberleşme	0	0	0	0	0	0	0
7	Turizm	7	5.439.701	20.072	5.316.629	2.393.510	2.022.995	38
8	Konut	1	485.459	466.196	19.263	0	0	0
9	Eğitim	52	272.334.549	70.916.238	72.049.135	58.085.185	39.729.211	55
10	Sağlık	16	444.960.922	150.331.521	29.364.865	26.813.137	26.813.137	91
	Diğer Kamu Hizmetleri / Toplam	126	444.481.053	138.302.283	65.518.790	51.154.760	50.303.954	77
11	Diğer Kamu Hizmetleri / İktisadi	8	18.803.965	9.759.770	9.044.195	2.705.881	2.705.881	30
12	Diğer Kamu Hizmetleri / Sosyal	118	425.677.088	128.542.513	56.474.595	48.448.879	47.598.073	84

Yatırımların İlçelere Göre Dağılımı

Sıra no	İlçe	Proje sayısı	Proje tutarı (TL)	Önceki yıllar harcamaları (TL)	2020 yılı programı (TL)	2020 yılında gönderilen ödenek (TL)	2020 yılı harcamaları (TL)	Parasal gerçekleşme (%)
Toplam		481	3.955.832.386	705.796.014	832.822.512	731.317.770	695.601.776	84
1	Merkez	116	817.651.047	259.143.132	158.755.698	140.248.033	131.782.211	83
2	Babaeski	49	83.212.230	18.284.148	28.187.494	22.192.524	17.054.608	61
3	Demirköy	40	49.654.533	24.577.679	12.228.234	9.441.064	8.856.352	72
4	Koçgaz	18	14.554.975	3.221.593	2.747.956	2.364.956	1.986.929	72
5	Lüleburgaz	58	532.664.722	154.755.885	37.459.062	31.361.030	25.379.719	68
6	Pehlivan köyü	13	10.328.258	3.816.924	5.768.031	5.607.195	5.582.055	97
7	Pınarhisar	31	39.955.883	17.702.818	5.403.035	3.960.942	3.922.300	73
8	Vize	57	126.855.811	8.651.113	10.150.770	9.644.109	3.953.336	39
9	Çoklu İlçeler	99	2.280.954.927	215.642.722	572.122.232	506.497.917	497.084.266	87

Yatırımların Kuruluşlara Göre Dağılımı

Sıra no	Kuruluş	Proje sayısı	Proje tutarı (TL)	Önceki yıllar harcamaları (TL)	2020 yılı programı (TL)	2020 yılında gönderilen ödenek (TL)	2020 yılı harcamaları (TL)	Parasal gerçekleşme (%)
Toplam		481	3.955.832.386	705.796.014	832.822.512	731.317.770	695.601.776	84
1	Karayolları 1. Bölge Müdürlüğü	10	621.075.888	149.819.344	139.470.642	134.633.168	134.633.168	97
2	DSİ 11. Bölge Müdürlüğü	13	319.251.397	66.297.264	5.693.143	5.693.137	3.553.969	62
3	İller Bankası İstanbul Bölge Müdürlüğü	20	80.283.443	49.057.514	22.227.420	17.194.953	17.194.953	77
4	Ulaştırma ve Altyapı 1. Bölge Müdürlüğü	1	242.372	150.271	92.101	92.101	46.050	50
	İstanbul Orman Bölge Müdürlüğü	27	5.508.800	0	5.508.800	5.508.800	5.251.628	95
5	Kırklareli Orman İşletme Müdürlüğü	11	1.969.800	0	1.969.800	1.969.800	1.758.049	89
6	Demirköy Orman İşletme Müdürlüğü	5	820.000	0	820.000	820.000	789.824	96
7	Vize Orman İşletme Müdürlüğü	5	319.000	0	319.000	319.000	317.192	99
8	Lüleburgaz Fidanlık Müdürlüğü	6	2.400.000	0	2.400.000	2.400.000	2.386.563	99
9	Tarım ve Orman 1. Bölge Müdürlüğü	4	1.408.812	20.072	1.285.740	1.250.621	1.244.995	97
10	TCDD 1. Bölge Müdürlüğü	5	1.537.374.665	126.443.966	333.409.270	332.838.194	332.838.194	100
11	MTA Marmara Bölge Müdürlüğü	2	18.608.000	0	12.097.001	12.097.000	11.713.174	97
12	TKİ Genel Müdürlüğü	1	1.048.149	48.149	1.000.000	0	0	0
13	Edirne Vakıflar Bölge Müdürlüğü	8	15.107.956	6.033.034	8.896.456	5.612.891	5.612.891	63
14	Tapu ve Kadastro XIV. Bölge Müdürlüğü	3	7.681.663	755.253	2.565.360	2.486.510	2.486.510	97
15	TEİAŞ 20. Bölge Müdürlüğü	12	128.000.000	1.815.015	15.543.782	15.543.779	3.392.122	22
16	TP Trakya Bölge Müdürlüğü	5	124.052.000	0	124.052.000	64.811.067	64.811.067	52
17	Kırklareli Üniversitesi Rektörlüğü	12	110.979.080	49.317.233	12.203.210	10.900.915	10.900.915	89
18	İl Özel İdaresi	134	31.781.155	950.693	26.582.983	19.200.070	18.928.615	71
19	Aile, Çalışma ve Sosyal Hizmetler İl Müdürlüğü	8	35.683.249	591.487	1.575.380	615.129	465.688	30
20	Çalışma ve İş Kurumu İl Müdürlüğü	1	8.546.000	1.510.392	6.393.890	6.393.890	6.393.890	100
21	Gençlik ve Spor İl Müdürlüğü	9	28.263.322	3.719.880	5.115.622	4.282.902	4.253.402	83
22	Valilik	4	15.417.886	7.471.697	7.946.189	2.442.142	2.442.142	31
23	İl Jandarma Komutanlığı	2	1.736.990	1.685.530	51.460	0	0	0
24	İl Emniyet Müdürlüğü	2	1.244.548	278.993	965.555	263.739	263.739	27
25	İl Kültür ve Turizm Müdürlüğü	9	22.848.890	6.028.691	11.432.621	7.047.503	6.682.614	58
26	İl Millî Eğitim Müdürlüğü	9	89.830.003	5.656.453	29.361.388	25.608.491	7.320.657	25
27	İl Sağlık Müdürlüğü	16	444.960.922	150.331.521	29.364.865	26.813.137	26.813.137	91
28	Sanayi ve Teknoloji İl Müdürlüğü	4	290.000.000	77.577.562	15.366.438	15.366.435	15.366.435	100
29	İl Tarım ve Orman Müdürlüğü	19	1.827.103	0	1.827.103	1.827.103	1.826.906	100
30	Atatürk TSTMA Enstitüsü Müdürlüğü	6	674.000	236.000	398.000	398.000	398.000	100
31	KÖYDES	135	12.396.093	0	12.396.093	12.396.093	10.766.915	87

Tarım

Sıra No	Sektörler	Proje sayısı	Proje tutarı (TL)	Önceki yıllar harcamaları (TL)	2020 yılı programı (TL)	2020 yılında gönderilen ödenek (TL)	2020 yılı harcamaları (TL)	Parasal gerçekleşme (%)
	Tarım	78	328.236.992	66.683.535	14.252.467	14.021.106	11.519.102	81
1	Sulama	14	319.451.397	66.297.264	5.893.143	5.893.137	3.706.188	63
	DSİ 11. Bölge Müdürlüğü	13	319.251.397	66.297.264	5.693.143	5.693.137	3.553.969	62
	KÖYDES	1	200.000	0	200.000	200.000	152.219	76
2	Bitkisel Üretim	23	2.530.366	236.000	2.254.366	2.238.366	2.238.169	99
	İl Tarım ve Orman Müdürlüğü	13	1.518.036	0	1.518.036	1.518.036	1.517.839	100
	Atatürk TSTMA Enstitüsü Müdürlüğü	6	674.000	236.000	398.000	398.000	398.000	100
	İl Özel İdaresi	4	338.330	0	338.330	322.330	322.330	95
3	Hayvancılık	11	382.058	0	382.058	286.703	275.068	72
	İl Tarım ve Orman Müdürlüğü	3	127.058	0	127.058	127.058	127.058	100
	İl Özel İdaresi	8	255.000	0	255.000	159.645	148.010	58
4	Ormancılık	27	5.508.800	0	5.508.800	5.508.800	5.251.628	95
	Kırklareli Orman İşletme Müdürlüğü	11	1.969.800	0	1.969.800	1.969.800	1.758.049	89
	Demirköy Orman İşletme Müdürlüğü	5	820.000	0	820.000	820.000	789.824	96
	Vize Orman İşletme Müdürlüğü	5	319.000	0	319.000	319.000	317.192	99
	Lüleburgaz Fidanlık Müdürlüğü	6	2.400.000	0	2.400.000	2.400.000	2.386.563	99
5	Su Ürünleri	3	364.371	150.271	214.100	94.100	48.049	22
	Ulaştırma ve Altyapı 1. Bölge Müdürlüğü	1	242.372	150.271	92.101	92.101	46.050	50
	İl Tarım ve Orman Müdürlüğü	1	1.999	0	1.999	1.999	1.999	100
	İl Özel İdaresi	1	120.000	0	120.000	0	0	0

Sulama

DSİ 11. Bölge Müdürlüğü

- **Su Depolama Tesisleri:** Kadıköy Göleti, Sivrilere Göleti, Kofaz 2 Göleti, Ahmetbey Göleti Yükseltmesi, Yenice Barajı
- **Sulama Tesisleri:** Kızılıçkidere, Kadıköy, Sivrilere, Kofaz 2, Ahmetbey, Yenice
- **Taşkın Koruma Tesisleri**

KÖYDES

- **Küçük sulama projeleri** Ayvalı

Bitkisel Üretim

İl Tarım ve Orman Müdürlüğü

- **Bitkisel üretimi geliştirme projeleri**

Atatürk Toprak Su ve Tarımsal Meteoroloji Araştırma Enstitüsü Müdürlüğü

- **Araştırma projeleri** 6 adet

DSİ 11. Bölge Müdürlüğü

- **Arazi Toplulaştırma TİGH Projesi**

İl Özel İdaresi

- **Bitkisel üretimi geliştirme projeleri** Seracılık, Lavanta, Ahududu, Çayır-mera ve yem bitkileri

Hayvancılık

İl Tarım ve Orman Müdürlüğü

- Hayvancılığı geliştirme projeleri

İl Özel İdaresi

- **HİS göletleri** Çeşmeköy, Dokuzhöyük (Bitti), Karahamza (Bitti), Kuzulu, Yoğuntaş (bitti)
- **Hayvancılığı geliştirme projeleri** Arıcılık, KKKA Hastalığı, Tek tırnaklı hayvanların kimliklendirilmesi

Ormancılık

İstanbul Orman Bölge Müdürlüğü

- Orman Kadastro ve Tescili
- Orman Koruma ve Yangınla Mücadele
- Ormanların Geliştirilmesi ve Genişletilmesi
- Endüstriyel Plantasyon
- Orman İşletmeciliği
- Fidan Üretimi

Su Ürünleri

Ulaştırma ve Altyapı 1. Bölge Müdürlüğü

- Kıyıköy Balıkçı Barınağı Etüd Proje İşleri

İl Tarım ve Orman Müdürlüğü

- Su ürünlerini geliştirme projeleri

Sulama projeleri müjdesi...

Tarım ve Orman Bakanı Sayın Bekir PAKDEMİRLİ, 25 Temmuz 2020 Cumartesi günü Tekirdağ'da gerçekleşen Trakya Sektör Buluşma Toplantısında İlimize 550 milyon TL yatırımla, 51.230 dekar tarım alanının sulanacağı, Yıllık 23,5 milyon TL kazanç artışı sağlayacak 9 önemli sulama projesinin müjdesini verdi.



Koğçaz-1 Göleti ve Sulaması 2.040 dekar arazi sulamaya kavuşturuldu. 1,5 milyon TL zirai gelir artışı sağlandı.

550 milyon TL yatırım ile 9 sulama projesi

Babaeski Büyükmandıra Barajı ve Sulaması
Lüleburgaz Çengelli Barajı ve Sulaması
Demirköy Avcılar Barajı ve Sulaması
Koğçaz Elmacık 1 Barajı ve Sulaması
Pınarhisar İslambeyli Barajı ve Sulaması
Kırklareli Yündalan Göleti ve Sulaması
Koğçaz Elmacık 2 Göleti ve Sulaması
Vize Kışlacık Göleti ve Sulaması
Babaeski Nadırlı Göleti ve Sulaması

51.230 dekar arazi sulanacak, Yıllık 23,5 milyon TL zirai gelir artışı sağlanacak.

MÜJDELER

- KIRKLARELİ KAVAKLI'DA 1 MİLYON M² ALANA TARIMA DAYALI SÜT SİĞİRCİLİĞİ İHTİSAS OSB BÖLGESİ
- SÜT SİĞİRCİLİĞİ İŞLETMELERİ VE SÜT ENTEGRE TESİSLERİ FAALİYET GÖSTERECEK
- BÖLGENİN VE CİVAR İLLERİN SÜT VE SÜT ÜRÜNLERİ İHTİYACININ BÜYÜK BİR KISMI KARŞILANACAK
- SÜT HAYVANCILIĞI EĞİTİM MERKEZİ, YEM FABRİKASI, SÜT VE SÜT ÜRÜNLERİ İŞLEME TESİSLERİ, BİYOGAZ ENERJİ TESİSİ, AR-GE VE İNOVASYON MERKEZİ YER ALACAK
- BÖLGEDEKİ BİYOGAZ ENERJİ TESİSİNDE HAYVANSAL GÜBRELERDEN ELEKTRİK ENERJİSİ VE ORGANİK GÜBRE ÜRETİLECEKTİR
- BU YATIRIM SAYESİNDE 1.500 İSTİHDAM OLUŞTURULACAK





T.C. TARIM VE ORMAN BAKANLIĞI

tarimorman.gov.tr

DSİ 11. Bölge Müdürlüğü**Pınarhisar Yenice Barajı ve Sulaması**

İlçesi: Pınarhisar, Karakteristiği: Depolama (3.800.000 m³), Sulama (14.070 dekar), Başlama ve bitiş tarihi: 2016 – 2022, Harcama: 12.513.133 / 28.298.403, Devam ediyor.



Pınarhisar Yenice Barajı ve Sulaması

Kırlareli Kızılıkdere Sulaması

İlçesi: Merkez, Karakteristiği: Sulama (14.220 dekar), 14.220 dekar zirai arazi sulanacak ve yıllık 14,2 milyon m³ içme suyu sağlanacaktır. Başlama ve bitiş tarihi: 2016 – 2021, Harcama: 20.954.585 / 85.595.029, Devam ediyor.



Kırlareli Kızılıkdere Sulaması

Kırlareli Kadıköy Göleti ve Sulaması

İlçesi: Merkez, Karakteristiği: Depolama (1.930.000 m3), Sulama (5.000 dekar), Başlama ve bitiş tarihi: 2016 – 2022, Harcama: 4.105.921 / 14.105.921, Devam ediyor.

Taşkın Koruma Tesisleri



Kırlareli Kadıköy Göleti ve Sulaması



İnece Taşkın Koruması

İl Özel İdaresi

Bitkisel Üretimi Geliştirme Projeleri



Lavanta üretimi



Kırım Kongo Kanamalı Ateşli Hastalığı



Temel petek dağıtımı

İstanbul Orman Bölge Müdürlüğü

Ormancılık Çalışmaları





Sıra No	Proje Numarası	Proje adı	Bütçe türü	Başlama tarihi	Bitiş tarihi	Proje tutarı (TL)	Önceki yıllar harcamaları (TL)	2020 yılı programı (TL)	2020 yılında gönderilen ödenek (TL)	2020 yılı harcamaları (TL)	Para sal. (%)	Fiziki gerçekleşme (%)	Açıklamalar
Tarım						328.236.992	66.683.535	14.252.467	14.021.106	11.519.102	81		
Tarım / Sulama						276.884.280	61.953.200	5.143.143	5.143.137	2.956.189	57		
DSİ 11. Bölge Müdürlüğü						276.684.280	61.953.200	4.943.143	4.943.137	2.803.970	57		
Kırklareli Projesi						86.724.874	16.066.844	36.000	35.999	35.400	98		
1	1984A01-94	K.eli Kızılıkdere Sulaması İkmalî (14.220 dekar)	GB	2016	2021	85.595.029	15.595.029	1	0	0	0	35	DE
2	1984A01-94	Kayalıköy Barajı Sulaması Kanalet Deplasmanı İlavesi	GB	2013	2021	1.129.845	471.815	35.999	35.999	35.400	98		DE
Alçak Baraj (Göletler)						104.608.857	24.454.846	1.812.014	1.812.011	1.811.325	100		
3	1977A010320	K.eli Kadıköy Göleti ve Sulaması (1.930.000 m3, 5.000 dekar)	GB	2016	2022	14.105.921	4.105.921	1	0	0	0	41	DE
4	1977A010320	D.köy Sivrilir Göleti ve Sulaması (390.000 m3, 1.260 dekar)	GB	2016	2022	10.927.701	927.701	1	0	0	0	19	DE
5	1977A010320	Koğcaz 2 Göleti ve Sulaması (860.000 m3, 2.110 dekar)	GB	2016	2022	12.697.019	3.221.593	900.000	900.000	899.315	100	43	DE
6	1977A010320	L.burgaz Ahmetbey Göleti Yükseltilmesi ve Sulaması (12.520.000 m3, 12.200 dekar)	GB	2016	2023	38.579.813	3.686.498	912.011	912.011	912.010	100	15	DE
7	2016A01-149838	P.hisar Yenice Barajı ve Sulaması (3.800.000 m3, 14.070 dekar)	GB	2016	2022	28.298.403	12.513.133	1	0	0	0	55	DE
Taşkın Koruma						40.413.386	7.550.345	2	0	0	0		
8	1977A010320	K.eli Dokuzhöyük ve B.eski Karahalil (Teke Dere) Taşkın Koruması	GB	2012	2022	16.550.345	7.550.345	1	0	0	0	80	DE
9	1977A010320	Lüleburgaz 1. Kısım Taşkın Koruması	GB	2016	2021	23.863.041	0	1	0	0	0		DE
Diğerleri						44.937.163	13.881.165	3.095.127	3.095.127	957.245	31		
10	0000000-000	Kamulaştırma Çalışmaları	GB	1984	2020	25.750.000	6.659.685	300.000	300.000	38.188	13	31	DE
11	1985A010020	Etüd, Plan, Planlama, Jeoteknik Hiz.ve YAS	GB	2002	2020	13.027.555	7.221.480	2.163.586	2.163.586	315.368	15	58	DE
12	1987A010510	İşletme ve Onarım Hizmetleri	GB	2019	2020	6.159.608	0	631.541	631.541	603.689	96	54	DE
KÖYDES						200.000	0	200.000	200.000	152.219	76		
Yerüstü Sulamaları						200.000	0	200.000	200.000	152.219	76		
13	0000000-000	L.burgaz Ayvalı Yerüstü Sulama Tesisi Yapımı	KP	2020	2020	200.000	0	200.000	200.000	152.219	76	100	BT
Tarım / Bitkisel Üretim						45.097.483	4.580.064	3.004.366	2.988.366	2.988.168	99		
İl Tarım ve Orman Müdürlüğü						1.518.036	0	1.518.036	1.518.036	1.517.839	100		
14	0000000-000	Kadın Çiftçiler Tarımsal Yayım Projesi	GB	2020	2020	53.680	0	53.680	53.680	53.680	100	100	BT
15	0000000-000	Kırsal Kalkınma Yatırımlarının Desteklenmesi Projesi	GB	2020	2020	1.708	0	1.708	1.708	1.708	100	100	BT
16	0000000-000	Bitki Sağlığı Uygulama Kontrol Projesi	GB	2020	2020	115.185	0	115.185	115.185	114.988	100	100	BT
17	0000000-000	Bitkisel Üretimin Geliştirilmesi Projesi	GB	2020	2020	43.686	0	43.686	43.686	43.686	100	100	BT
18	0000000-000	Tarımsal Yayım Hizmetleri Projesi	GB	2020	2020	24.207	0	24.207	24.207	24.207	100	100	BT
19	0000000-000	Çayır, Mera ve Yem Bitkileri Üretimini Geliştirme Projesi	GB	2020	2020	200.000	0	200.000	200.000	200.000	100	100	BT
20	0000000-000	Tarım Arazilerinin Devir ve Takip Sistemi Projesi	GB	2020	2020	22.640	0	22.640	22.640	22.640	100	100	BT
21	0000000-000	Tarım Arazileri Edindirme ve Yönetimi	GB	2020	2020	3.472	0	3.472	3.472	3.472	100	100	BT
22	0000000-000	Mera Hizmetleri	GB	2020	2020	224.140	0	224.140	224.140	224.140	100	100	BT
23	0000000-000	İtri ve Tıbbi Bitkiler ile Boya Bitkileri Yet.Projesi	GB	2020	2020	6.223	0	6.223	6.223	6.223	100	100	BT
24	0000000-000	Arazi Dağıtım Projesi	GB	2020	2020	15.097	0	15.097	15.097	15.097	100	100	BT
25	0000000-000	Çevre Amaçlı Tarımsal Arazilerin Korunması Projesi	GB	2020	2020	4.209	0	4.209	4.209	4.209	100	100	BT
26	0000000-000	Kurumsal Kapasitenin Geliştirilmesi Projesi	GB	2020	2020	803.789	0	803.789	803.789	803.789	100	100	BT
Atatürk Toprak Su ve Tarımsal Meteoroloji Araştırma Enstitüsü Müdürlüğü						674.000	236.000	398.000	398.000	398.000	100		
Araştırma Projeleri (6 adet)						674.000	236.000	398.000	398.000	398.000	100		
Tarımsal Meteoroloji ve İklim Değişikliği Araştırma Projeleri						207.500	151.500	46.000	46.000	46.000	100		
27	2012A02-1505	Ulusal Ürün İzleme ve Verim Tahmini	GB	2016	2020	187.500	151.500	36.000	36.000	36.000	100	95	DE
28	2012A02-1505	Trakya Yör. Yapay Sin. Ağ. İle Kur. Tah. ve Coğ. Bil. Sis. ile Haritalanması	GB	2020	2021	20.000	0	10.000	10.000	10.000	100	50	DE
Tarım Ekonomisi Araştırmaları						356.500	84.500	272.000	272.000	272.000	100		
29	2012A02-1505	Edirne ve T.dağ Çif. Top. An. Day. Güb. Kul. Dav. Değ. ve Top. An. Des. Es. Ön. Gel.	GB	2018	2020	26.500	24.500	2.000	2.000	2.000	100	100	BT
30	2012A02-1505	Trakya Böl. Çeltikte Yüzu. Ve Yüza. Damlama Sul. Sis. Kul. Olanaklarının Araştırılması	GB	2019	2021	100.000	60.000	40.000	40.000	40.000	100	85	DE
31	2012A02-1505	TAGEM Ar. Ens. Sul. Alty. İyileştirilmesi ve Modernizasyon Projesi	GB	2020	2020	230.000	0	230.000	230.000	230.000	100	100	BT
Tarımsal Mekanizasyon ve Bilgi Teknolojileri Araştırmaları						110.000	0	80.000	80.000	80.000	100		
32	2012A02-1505	Kırklareli İlinde Tar. Mek. Pl. Yeni Tek. Kul. Ve Pol. Ar. Geliştirilmesi	GB	2020	2021	110.000	0	80.000	80.000	80.000	100	30	DE
DSİ 11. Bölge Müdürlüğü						42.567.117	4.344.064	750.000	750.000	749.999	100		
33	2010A02-1188	Arazi Topulaştırma ve TİGH Projesi (40.000 hektar)	GB	2018	2021	42.567.117	4.344.064	750.000	750.000	749.999	100	15	DE

Sıra No	Proje numarası	Proje adı	Bütçe türü	Başlama tarihi	Bitiş tarihi	Proje tutarı (TL)	Önceki yıllar harcamaları (TL)	2020 yılı programı (TL)	2020 yılında gönderilen ödenek (TL)	2020 yılı harcamaları (TL)	Para salı (%)	Fiziki gerçekleşme (%)	Açıklamalar
İl Özel İdaresi						338.330	0	338.330	322.330	322.330	95		
34	0000000-000	Seraçılık	Öİ	2020	2020	50.000	0	50.000	34.000	34.000	68	100	BT
35	0000000-000	Lavanta ve Tıbbi Aromatik Bitkiler Yetiştiriciliği	Öİ	2020	2020	100.000	0	100.000	100.000	100.000	100	100	BT
36	0000000-000	Ahududu Yetiştiriciliği	Öİ	2020	2020	68.330	0	68.330	68.330	68.330	100	100	BT
37	0000000-000	Çayır, Mera ve Yem Bitkileri Yetiştiriciliği	Öİ	2020	2020	120.000	0	120.000	120.000	120.000	100	100	BT
Tarım / Hayvancılık						382.058	0	382.058	286.703	275.068	72		
İl Tarım ve Orman Müdürlüğü						127.058	0	127.058	127.058	127.058	100		
38	0000000-000	Hayvan Hastalıkları ve Zararlıları ile Mücadele Projesi				1.500		1.500	1.500	1.500	100	100	BT
39	0000000-000	Hayvancılığı Geliştirme Projesi	GB	2020	2020	125.459	0	125.459	125.459	125.459	100	100	BT
40	0000000-000	Hayvancılık Yatırımlarının Desteklenmesi Programı	GB	2020	2020	99	0	99	99	99	100	100	BT
İl Özel İdaresi						255.000	0	255.000	159.645	148.010	58		
Hayvan İçmesuyu Göletleri (3 / 5 adet)						120.000	0	120.000	25.000	25.000	21		
41	0000000-000	K.eli Çeşmeköy HİS Göleti Yapımı	Öİ	2020	2020	25.000	0	25.000	0	0	0	0	HB
42	0000000-000	K.eli Dokuzhöyük HİS Göleti Yapımı	Öİ	2020	2020	25.000	0	25.000	0	0	0	100	BT
43	0000000-000	K.eli Karahamza HİS Göleti Yapımı	Öİ	2020	2020	25.000	0	25.000	0	0	0	100	BT
44	0000000-000	K.eli Kuzulu HİS Göleti Bakım ve Onarımı	Öİ	2020	2020	20.000	0	20.000	0	0	0	0	HB
45	0000000-000	K.eli Yoğuntaş HİS Göleti Yapımı	Öİ	2020	2020	25.000	0	25.000	25.000	25.000	100	100	BT
Hayvancılık Projeleri						135.000	0	135.000	134.645	123.010	91		
46	0000000-000	Arcılık	Öİ	2020	2020	80.000	0	80.000	80.000	80.000	100	100	BT
47	0000000-000	KKKA Hastalığı Dezenfektanı	Öİ	2020	2020	30.000	0	30.000	29.645	29.645	99	100	BT
48	0000000-000	Tek Tırnaklı Hayvanların Kimliklendirilmesi	Öİ	2020	2020	25.000	0	25.000	25.000	13.365	53	100	BT
Tarım / Ormancılık						5.508.800	0	5.508.800	5.508.800	5.251.628	95		
Kırklareli Orman İşletme Müdürlüğü						1.969.800	0	1.969.800	1.969.800	1.758.049	89		
Orman Kadastro ve Tescili						256.000	0	256.000	256.000	196.000	77		
49	2020A05-153242	Orman Kadastro ve Tescili	ÖB	2020	2020	256.000	0	256.000	256.000	196.000	77	77	BT
Orman Koruma ve Yangınla Mücadele						28.000	0	28.000	28.000	28.000	100		
50	2020A05-153233	Makine Teçhizat Alımı	ÖB	2020	2020	28.000	0	28.000	28.000	28.000	100	100	BT
Ormanların Geliştirilmesi ve Genişletilmesi						1.055.800	0	1.055.800	1.055.800	1.029.575	98		
51	2020A05-153263	Ağaçlandırma	ÖB	2020	2020	706.000	0	706.000	706.000	706.000	100	100	BT
52	2020A05-153263	Rehabilitasyon	ÖB	2020	2020	95.000		95.000	95.000	95.000	100	100	BT
53	2020A05-153263	Maden Sahaları Rehabilitasyonu	ÖB	2020	2020	4.800	0	4.800	4.800	4.800	100	100	BT
54	2020A05-153263	Fidan Üretimi ve Bakımı	ÖB	2020	2020	250.000	0	250.000	250.000	223.775	90	90	BT
Endüstriyel Plantasyon						45.000	0	45.000	45.000	45.000	100		
55	2020A05-151908	Endüstriyel Ağaçlandırma Bakım	ÖB	2020	2020	45.000		45.000	45.000	45.000	100	100	BT
Orman İşletmeciliği						585.000	0	585.000	585.000	459.474	79		
56	2020A05-153266	Planlama	DS	2020	2020	50.000		50.000	50.000	50.000	100	100	BT
57	2020A05-153266	Yeni Yol	DS	2020	2020	360.000	0	360.000	360.000	234.474	65	65	BT
58	2020A05-153266	B.Onarım	DS	2020	2020	100.000		100.000	100.000	100.000	100	100	BT
59	2020A05-153266	Sanat Yapısı	DS	2020	2020	75.000	0	75.000	75.000	75.000	100	100	BT
Demirköy Orman İşletme Müdürlüğü						820.000	0	820.000	820.000	789.824	96		
Tarım						820.000	0	820.000	820.000	789.824	96		
Orman Koruma ve Yangınla Mücadele						40.000	0	40.000	40.000	40.000	100		
60	2020A05-153233	Makine Teçhizat Alımı	ÖB	2020	2020	40.000	0	40.000	40.000	40.000	100	100	BT
Ormanların Geliştirilmesi ve Genişletilmesi						160.000	0	160.000	160.000	133.653	84		
61	2020A05-153263	Fidan Üretimi ve Bakımı	ÖB	2020	2020	160.000	0	160.000	160.000	133.653	84	84	BT
Orman İşletmeciliği						620.000	0	620.000	620.000	616.171	99		
62	2020A05-153266	Yeni Yol	DS	2020	2020	175.000	0	175.000	175.000	172.955	99	99	BT
63	2020A05-153266	B.Onarım	DS	2020	2020	140.000		140.000	140.000	140.000	100	100	BT
64	2020A05-153266	Sanat Yapısı	DS	2020	2020	305.000	0	305.000	305.000	303.216	99	99	BT

Sıra No	Proje Numarası	Proje adı	Bütçe türü	Başlama tarihi	Bitiş tarihi	Proje tutarı (TL)	Önceki yıllar harcamaları (TL)	2020 yılı programı (TL)	2020 yılında gönderilen ödenek (TL)	2020 yılı harcamaları (TL)	Para sal. (%)	Fiziki gerçekleşme (%)	Açıklamalar
Vize Orman İşletme Müdürlüğü						319.000	0	319.000	319.000	317.192	99		
Tarım						319.000	0	319.000	319.000	317.192	99		
Orman Kadastro ve Tescili						32.000	0	32.000	32.000	32.000	100		
65	2020A05-153242	Orman Kadastro ve Tescili	ÖB	2020	2020	32.000	0	32.000	32.000	32.000	100	100	BT
Orman Koruma ve Yangınla Mücadele						12.000	0	12.000	12.000	12.000	100		
66	2020A05-153233	Makine Teçhizat Alımı	ÖB	2020	2020	12.000	0	12.000	12.000	12.000	100	100	BT
Orman İşletmeciliği						275.000	0	275.000	275.000	273.192	99		
67	2020A05-153266	Yeni Yol	DS	2020	2020	85.000	0	85.000	85.000	83.377	98	98	BT
68	2020A05-153266	B.Onarım	DS	2020	2020	100.000		100.000	100.000	100.000	100	100	BT
69	2020A05-153266	Sanat Yapısı	DS	2020	2020	90.000	0	90.000	90.000	89.815	100	100	BT
Lüleburgaz Fidanlık Müdürlüğü						2.400.000	0	2.400.000	2.400.000	2.386.563	99		
Tarım						2.400.000	0	2.400.000	2.400.000	2.386.563	99		
70	2020A05-153272	Fidan Üretimi	DS	2020	2020	1.320.000	0	1.320.000	1.320.000	1.318.510	100	100	BT
71	2020A05-153272	Fidan Bakımı	DS	2020	2020	500.000	0	500.000	500.000	500.000	100	100	BT
72	2020A05-153272	Tohum Üretimi	DS	2020	2020	180.000	0	180.000	180.000	168.053	93	93	BT
73	2020A05-153272	Ağaç ve Tohum Islahı	DS	2020	2020	12.000	0	12.000	12.000	12.000	100	100	BT
74	2020A05-153272	Tesisler	DS	2020	2020	150.000	0	150.000	150.000	150.000	100	100	BT
75	2020A05-153272	Makine Teçhizat Alımı	DS	2020	2020	238.000	0	238.000	238.000	238.000	100	100	BT
Tarım / Su Ürünleri						364.371	150.271	214.100	94.100	48.049	22		
Ulaştırma ve Altyapı 1. Bölge Müdürlüğü						242.372	150.271	92.101	92.101	46.050	50		
76	0000000-000	Kıyıköy Balıkçı Barınağı Etüd Proje İşleri	GB	2016	2020	242.372	150.271	92.101	92.101	46.050	50	81	DE
İl Tarım ve Orman Müdürlüğü						1.999	0	1.999	1.999	1.999	100		
77	0000000-000	Sularda Tarımsal Faaliyetlerden Kaynaklanan Kirliliğin Kontrolü Projesi	GB	2020	2020	1.999	0	1.999	1.999	1.999	100	100	BT
İl Özel İdaresi						120.000	0	120.000	0	0	0		
Su Ürünleri Projeleri						120.000	0	120.000	0	0	0		
78	0000000-000	Balıkçılığın Geliştirilmesi	Öİ	2020	2020	120.000	0	120.000	0	0	0	0	HB

Madencilik

Sıra no	Sektörler	Proje sayısı	Proje tutarı (TL)	Önceki yıllar harcamaları (TL)	2020 yılı programı (TL)	2020 yılında gönderilen ödenek (TL)	2020 yılı harcamaları (TL)	Parasal gerçeleşme (%)
	Madencilik	8	143.708.149	48.149	137.149.001	76.908.067	76.524.241	56
	MTA Marmara Bölge Müdürlüğü	2	18.608.000	0	12.097.001	12.097.000	11.713.174	97
	TPAO Trakya Bölge Müdürlüğü	5	124.052.000	0	124.052.000	64.811.067	64.811.067	52
	TKİ Genel Müdürlüğü	1	1.048.149	48.149	1.000.000	0	0	0

MTA Marmara Bölge Müdürlüğü

- Maden Arama Çalışmaları

TP Trakya Bölge Müdürlüğü

- Petrol ve Doğal Gaz Arama Çalışmaları

TKİ Genel Müdürlüğü

- Kömür Arama Çalışmaları



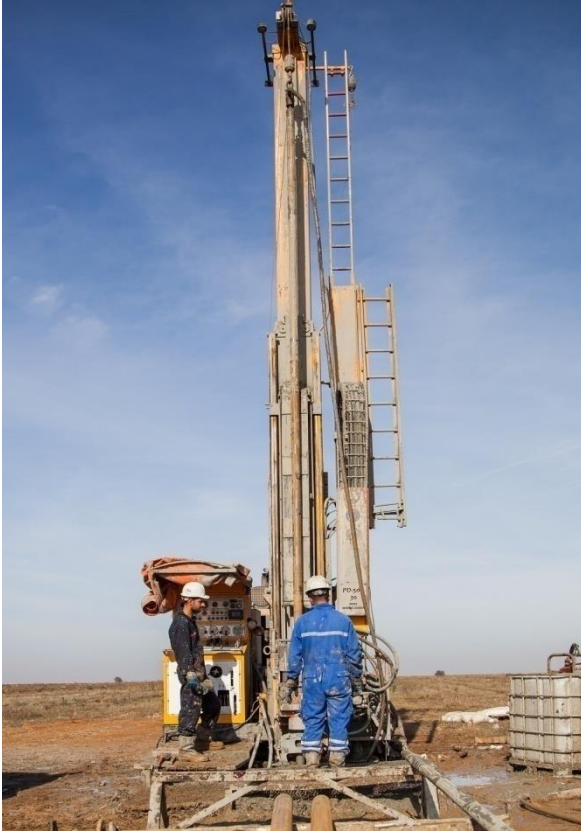

Enerji Hammade Aramaları



İntrüziflerle İlişkili Polımetal Maden Aramaları

Sıra No	Proje numarası	Proje adı	Bütçe türü	Başlama tarihi	Bitiş tarihi	Proje tutarı (TL)	Önceki yıllar harcamaları (TL)	2020 yılı programı (TL)	2020 yılında gönderilen ödenek (TL)	2020 yılı gerçek harcamaları (TL)	Para sal (%)	Fiziki gerçekleşme (%)	Açıklamalar
Madencilik						143.708.149	48.149	137.149.001	76.908.067	76.524.241	56		
MTA Marmara Bölge Müdürlüğü						18.608.000	0	12.097.001	12.097.000	11.713.174	97		
79	2019B000110	Trakya Bölgesinin Enerji Hammade Yönünden Araştırılması Projesi	ÖB	2020	2020	12.097.000	0	12.097.000	12.097.000	11.713.174	97	100	BT
80	2019B000110	Trakya Yöresi İntrüziflerle İlişkili Polımetal Maden Aramaları Projesi	ÖB	2020	2020	6.511.000	0	1	0	0	0	100	BT
TP Trakya Bölge Müdürlüğü						124.052.000	0	124.052.000	64.811.067	64.811.067	52		
81	2020B00-136073	Sondaj Öncesi Arama Yatırımları	KT	2020	2020	16.876.000	0	16.876.000	7.384.543	7.384.543	44	44	BT
82	2020B00-137681	Sondaj Yatırımları	KT	2020	2020	64.552.000	0	64.552.000	43.896.345	43.896.345	68	68	BT
83	2020B00-136176	Petrol ve Doğal Gaz Sahaları Geliştirme Yatırımları	KT	2020	2020	15.520.000	0	15.520.000	1.649.856	1.649.856	11	11	BT
84	2020B00-137828	Kuyu Tamamlama Yatırımları	KT	2020	2020	26.607.000	0	26.607.000	11.597.383	11.597.383	44	44	BT
85	2020B00-136974	İdame Yenileme ve Makine Teçhizat Alımı	KT	2020	2020	497.000	0	497.000	282.940	282.940	57	57	BT
Türkiye Kömür İşletmeleri Genel Müdürlüğü						1.048.149	48.149	1.000.000	0	0	0		
86	2016B00-2548	Trakya Kömür Sahaları Sondajlı Arama ve Etüt	KT	2016	2020	1.048.149	48.149	1.000.000	0	0	0		DE

İmalat

Sıra no	Sektörler	Proje sayısı	Proje tutarı (TL)	Önceki yıllar harcamaları (TL)	2020 yılı programı (TL)	2020 yılında gönderilen ödenek (TL)	2020 yılı harcamaları (TL)	Para sal gerçek leşme (%)
	İmalat	2	180.010	0	180.010	180.010	180.010	100
	İl Tarım ve Orman Müdürlüğü	2	180.010	0	180.010	180.010	180.010	100

İl Tarım ve Orman Müdürlüğü

- Gıda hizmeti projeleri

Sıra No	Proje numarası	Proje adı	Bütçe türü	Başlama tarihi	Bitiş tarihi	Proje tutarı (TL)	Önceki yıllar harcamaları (TL)	2020 yılı programı (TL)	2020 yılında gönderilen ödenek (TL)	2020 yılı harcamaları (TL)	Para sal gerçek leşme (%)	Fiziki gerçek leşme (%)	Açıklamalar
		İmalat				180.010	0	180.010	180.010	180.010	100		
		İl Tarım ve Orman Müdürlüğü				180.010	0	180.010	180.010	180.010	100		
87	0000000-000	Gıda Hizmetleri	GB	2020	2020	170.012	0	170.012	170.012	170.012	100	100	BT
88	0000000-000	Gıda ve Yem Numunesi Alma Hizmetlerinin Geliştirilmesi Projesi	GB	2020	2020	9.998	0	9.998	9.998	9.998	100	100	BT

Enerji

Sıra No	Sektörler	Proje sayısı	Proje tutarı (TL)	Önceki yıllar harcamaları (TL)	2020 yılı programı (TL)	2020 yılında gönderilen ödenek (TL)	2020 yılı harcamaları (TL)	Parasal gerçekleşme (%)
	Enerji	12	128.000.000	1.815.015	15.543.782	15.543.779	3.392.122	22
	TEİAŞ 20. Bölge Müdürlüğü	12	128.000.000	1.815.015	15.543.782	15.543.779	3.392.122	22

TEİAŞ 20. Bölge Müdürlüğü

- **Trafo merkezi yenileme:** Vize, Vize OSB, Babaeski, Hamitabat, Lüleburgaz, Kıyıköy
- **Enerji nakil hattı:** Balkaya – Vize, **Sergen – Vize**, Sergen – Evrencik, **Vize – Vize OSB**, Hamitabat – Kırklareli, **Hamitabat – Vize**, Verbana – Alibeyköy, **(Verbana – Alibeyköy) – Hamitabat**, **(Alibeyköy – Hamitabat) – Vize**, **(Babaeski – Hamitabat) – Lüleburgaz**, Demirköy – Kıyıköy **Toplam 11 hat**

Babaeski Trafo Merkezi Yenileme

İlçesi: Babaeski, Karakteristiği: 154/33 kV, 50 MVA Trafo +154 kV 4 Fider (Edirne-2, Hayrabolu, Transfer, 2. Trafo Fideri) +OG Metal Clad İlavesi, Başlama ve bitiş tarihi: 2012 – 2021, Harcama: 3.243.341 / 20.000.000



Babaeski Trafo Merkezi (11.12.2020)



Kırklareli Trafo Merkezleri

Sıra No	Proje numarası	Proje adı	Bütçe türü	Başlama tarihi	Bitiş tarihi	Proje tutarı (TL)	Önceki yıllar harcamaları (TL)	2020 yılı programı (TL)	2020 yılında gönderilen ödenek (TL)	2020 yılı harcamaları (TL)	Parasal gerçekleşme (%)	Fiziki gerçekleşme (%)	Açıklamalar
Enerji						128.000.000	1.815.015	15.543.782	15.543.779	3.392.122	22		
TEİAŞ 20. Bölge Müdürlüğü						128.000.000	1.815.015	15.543.782	15.543.779	3.392.122	22		
Trafo Merkezleri						84.300.000	1.812.980	13.435.002	13.435.000	3.243.342	24		
89	2012D030340	Babaeski TM Yenileme (154/33 kV, 50 MVA Trafo + 154 kV 4 Fider + OG Metal Clad İlavesi)	KT	2012	2021	20.000.000	0	8.000.000	8.000.000	3.243.342	41	33	DE
90	2017D000490	Hamitabat TM Yenileme (380 kV 2 fider (Alibeyköy, Reaktör), 380/154 kV Ototrafo fideri, 250 MVA Ototrafo)	KT	2017	2021	40.000.000	1.812.980	4.000.000	4.000.000	0	0	0	İA
91	2018D002500	L.burgaz TM Yenileme (154 kV, 2 fider (B.eski, Hamitabat))	KT	2018	2020	2.500.000	0	1	0	0	0	0	İA
92	2020D00-149430	Vize 380 Havza TM Yenileme (154 kV, 3 fider (Balkaya RES-1, Balkaya RES-2, Sergen RES))	KT	2020	2022	4.500.000	0	315.000	315.000	0	0	0	İA
93	2020D00-149430	Pagder Aslan OSB TM (154/33 kV, 100 MVA + 2. Trafo Fideri)	KT	2020	2021	16.000.000	0	1.120.000	1.120.000	0	0	0	İA
94	2018D002560	Kıyıköy RES TM Yenileme (154 kV, 1 fider (D.köy))	KT	2018	2020	1.300.000	0	1	0	0	0	0	İA
Enerji İletim Hatları						43.700.000	2.035	2.108.780	2.108.779	148.780	7		
95	2020D00-149430	Balkaya RES YEKA - Vize 380 Havza EİH (TTFO)(154 kV, 1272 MCM, 14+14 km (İki Ayrı Hat))	KT	2020	2022	11.000.000	0	770.000	770.000	0	0	0	İA
96	2020D00-149430	Sergen RES - Vize 380 Havza EİH (TTFO)(154 kV, 1272 MCM, 22 km)	KT	2020	2021	8.500.000	0	595.000	595.000	0	0	0	İA
97	2020D00-149430	Sergen RES - Evrencik RES EİH (TTFO)(154 kV, 1272 MCM, 9 km)	KT	2020	2021	3.500.000	0	244.999	244.999	0	0	0	İA
98	2020D00-149430	(Pınarhisar - Traçım) Brş. N. - Pagder Aslan OSB EİH (TTFO) 154 kV, 1272 MCM, (6 + 6) km (İki Ayrı Hat)	KT	2020	2021	5.000.000	0	350.000	350.000	0	0	0	İA
99	2018D002490	(Babaeski - Hamitabat) Brş. N. - L.burgaz EİH (154 kV, 2 x 1272 MCM, 4 km)	KT	2018	2021	3.200.000	0	1	0	0	0	0	İA
100	2018D002550	D.köy - Kıyıköy RES EİH (TTFO) (154 kV, 1272 MCM, 32 km)	KT	2018	2021	12.500.000	2.035	148.780	148.780	148.780	100	0	İA

Ulaştırma

Sıra no	Sektörler	Proje sayısı	Proje tutarı (TL)	Önceki yıllar harcamaları (TL)	2020 yılı programı (TL)	2020 yılında gönderilen ödenek (TL)	2020 yılı harcamaları (TL)	Para sal gerçekteleşme (%)
	Ulaştırma	179	2.188.005.551	277.213.005	493.428.570	486.218.216	485.117.004	98
1	Demiryolu Ulaştırması	5	1.537.374.665	126.443.966	333.409.270	332.838.194	332.838.194	100
	TCDD 1. Bölge Müdürlüğü	5	1.537.374.665	126.443.966	333.409.270	332.838.194	332.838.194	100
2	Karayolu Ulaştırması	173	645.717.207	149.819.344	159.968.995	153.380.022	152.278.810	95
	Karayolları 1. Bölge Müdürlüğü	10	621.075.888	149.819.344	139.470.642	134.633.168	134.633.168	97
	İl Özel İdaresi	69	16.225.703	0	12.082.737	10.331.238	10.200.632	84
	KÖYDES	94	8.415.616	0	8.415.616	8.415.616	7.445.010	88
3	Kentiçi Ulaşım	1	4.913.679	949.695	50.305	0	0	0
	İller Bankası İstanbul Bölge Müdürlüğü	1	4.913.679	949.695	50.305	0	0	0

Demiryolu

TCDD 1. Bölge Müdürlüğü

- Halkalı - Kapıkule Yüksek Standartlı Demiryolu İnşaatı
- Demiryolları Bakım ve Onarımları

Karayolu

Karayolları 1. Bölge Müdürlüğü

- O-1, O-2, O-3, O-4 Otoyollarında Kapıkule - Gümüşova Arasındaki Eksik Kalan Köprü ve Viyadüklerin Depreme Karşı Güçlendirilmesi
- Kınalı Ayrımı - Çerkezköy - Saray - Kırklareli Devlet Yolu
- (Edirne - Havsa) Ayrımı - Hasköy - Kırklareli Bölünmüş Yolu
- Lüleburgaz Çevre Yolu (BY 10 km)
- Kırklareli - Babaeski Devlet Yolu Üst Kaplama Yenileme ve Onarımı
- Köprüler: Sokullu, Turgutbey, Babaeski

İl Özel İdaresi

- Köy Yolları Yapım, Bakım ve Onarımı

Kentiçi Ulaşım

İller Bankası İstanbul Bölge Müdürlüğü

- Şehiriçi ulaşım: Karahalil

Halkalı – Kapıkule Yüksek Standartlı Demiryolu İnşaatı

Halkalı - Çerkezköy (76 km) Çerkezköy - Kapıkule (153 km)

Halkalı-Kapıkule Demiryolu Hattı Çerkezköy-Kapıkule Kesiminin İnşaatı, İlçesi: Babaeski, Lüleburgaz, Başlama ve bitiş tarihi: 2007 – 2023, Harcama: 458.395.499

Hat bilgileri: Toplam hat: 152,906 km (İkili hat: 142,546 km + Üçlü hat: 10,360)

Toprak işleri: Güzergah ve temel kazısı: 63.792.000 m³, Dolgu:10.334.029 m³

Sanat yapıları: Menfez:193, Aç-Kapa Tünel: 10, Altgeçit: 53, Üstgeçit: 59, Demiryolu köprüsü: 16, Viyadük: 2

Toplam 229 km uzunluğa sahip hat tamamlandığında Halkalı - Kapıkule arası 4 saatten 1 saat 20 dakikaya düşecek, mevcut hat kapasitesi de 4 kat daha artacaktır. Ayrıca bölgedeki yoğun kara trafiğini azaltacak ulaşımın gelişmesine katkı sağlayacaktır.

Avrupa ülkeleriyle yüksek standartlı demiryolu bağlantısını sağlayacak Halkalı - Kapıkule Demiryolu Hattı, Çerkezköy-Kapıkule ve Halkalı-Çerkezköy demiryolu kesimlerinden oluşuyor. Çift hatlı, 200 km hıza uygun sinyalli ve elektrifikasyonlu olarak inşa edilen hatta yük ve yolcu trenleri çalışabilecek. Proje ile birlikte Edirne, Kırklareli ve Tekirdağ illeri hızlı tren ağına bağlanacaktır.

Halkalı-Kapıkule Demiryolu Hattıyla, Londra'dan Pekin'e uzanan Demir İpek Yolu'nun önemli bir parçası tamamlanmış olacaktır. Hat tamamlandığında Türkiye ve Trans Avrupa ağlarını yüksek kalitede birbirlerine bağlayacaktır. Bölgede üretilen sanayi ürünlerinin ihrac imkanları artacak, imalat sanayine gerekli olan hammaddelerin taşınması sırasında oluşacak lojistik maliyetleri azalacaktır.

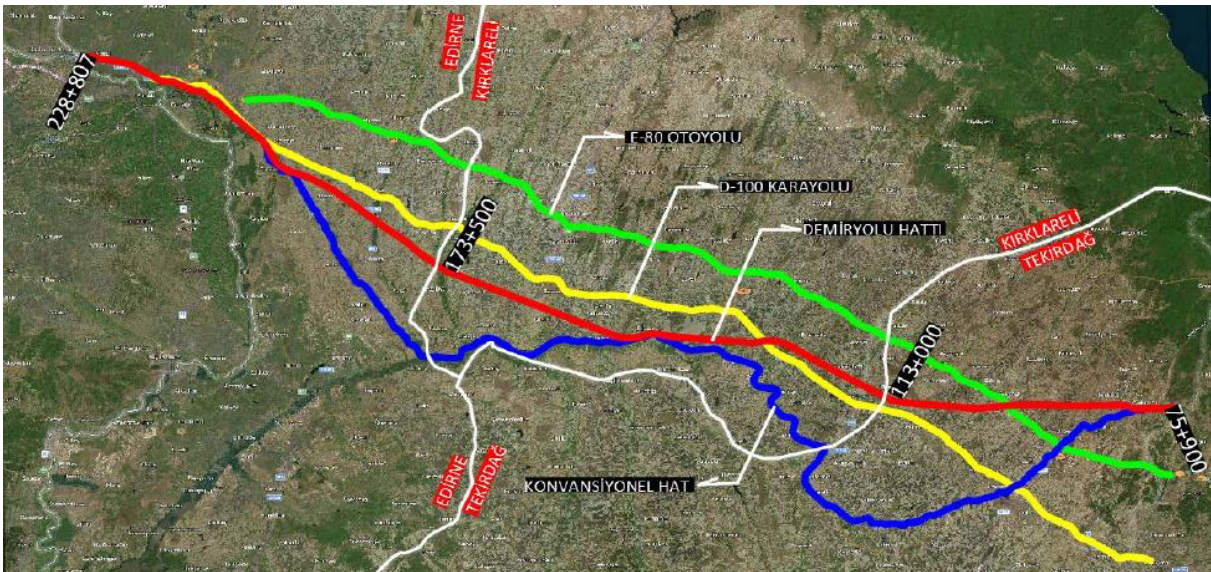

Çerkezköy 75,906 km (Tekirdağ: 37,100 km), Kırklareli il sınırı 113,000 km (Kırklareli: 60,500 km) Kırklareli il sınırı 173,500 km, Kapıkule 228,807 km (Edirne: 55,307 km)

İstasyon Noktaları

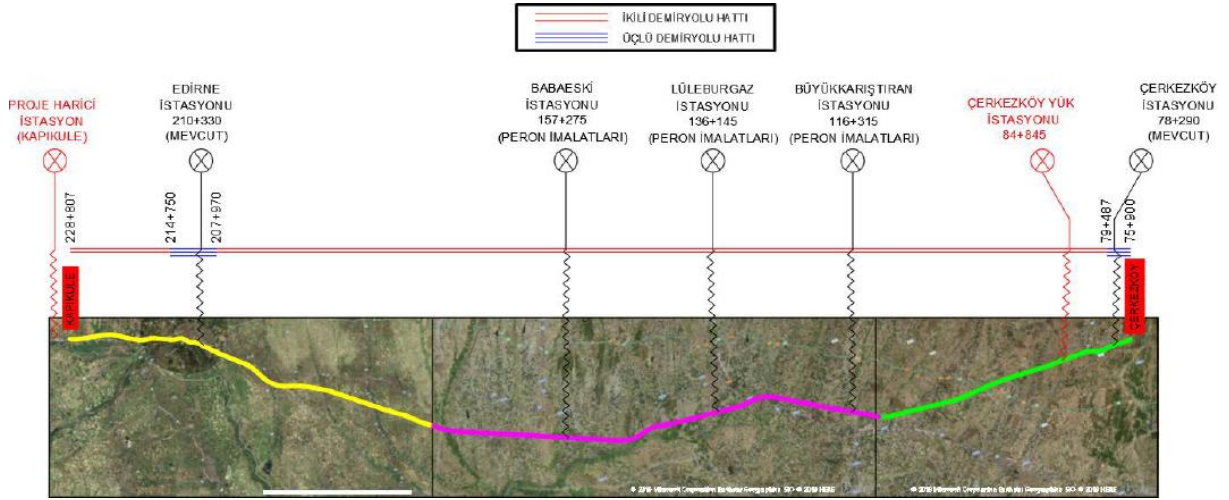

Kapıkule, Edirne (210,330), Babaeski (157,275), Lüleburgaz (136,145), Büyükkarıştıran (116,315), Çerkezköy Yük İstasyonu (84,845), Çerkezköy (78,290)



23 Eylül 2020



KM: 172.460-173.212 Aç-Kapa Tünel (27.08.2020)



KM: 162.600-163.575 Dolgu Sahası (27.08.2020)

Saray – Kırklareli Yolunun temeli atıldı

Trakya'nın ulaşım gücünü arttıracak Saray-Kırklareli otoyolu projesi temel atma töreni, Ulaştırma ve Altyapı Bakanı Sayın Adil KARAİSMAİLOĞLU'nun teşrifleri ile gerçekleşti. Toplam uzunluğu 71.1 kilometre olan Saray-Kırklareli otoyol projesinin tamamlanmasıyla, ulaşım süresi 78 dakikadan 45 dakikaya düşecek, yıllık 78 milyon TL zaman ve 20 milyon TL akaryakıt tasarrufu ile yıllık 8823 ton karbon emisyon salınımlarında azalma sağlayacaktır. Projenin tamamının 2022 yılı ilk çeyreğinde bitirilmesi hedefleniyor.



Kırklareli – Edirne Bölünmüş Yolunun 11 kilometrelik bölümü ulaşıma açıldı

Kırklareli-Edirne otoyolu (İnece-Ürnlü kesimi) açılış töreni, Ulaştırma ve Altyapı Bakanı Sayın Adil KARAİSMAİLOĞLU'nun teşrifleri ile gerçekleşti. Toplam uzunluğu 47.5 kilometre olan Kırklareli-Edirne otoyol projesinin bugün açılışı yapılan 11 kilometrelik İnece-Ürnlü kesiminde, ulaşım süresi 15 dakikadan 5.5 dakikaya düşecek, yıllık 13 milyon TL zaman ve 2 milyon TL akaryakıt tasarrufu ile yıllık 874 ton karbon emisyon salınımindan azalma sağlayacaktır. Projenin tamamının 2021 yılında bitirilmesi hedefleniyor.



Asfalt, Bakım, Onarım ve Trafik Güvenliği Hizmetleri

Bakım onarıma 21,3 Milyon TL, trafik hizmetlerine 5,7 Milyon TL olmak üzere toplam 27 Milyon TL lira harcama yapılmıştır.

Global Asfalt Programı

Sathi Kaplama Çalışmaları

2020 yılında 116 km SK yapılması planlanmış, 116 km sathi kaplama yenilenmiştir.

Emanet BSK Çalışmaları

1. Demirköy-İğneada(565-01) yolunda 8,1 km TY BSK yapımı,
2. D100-Ayr-Hayrabolu (555-03) yolunda 7 km TY yenilemesi
3. Vize-Pınarhisar(Çakallı Geçişi) 2 km TY BSK yapımı gerçekleştirilmiştir.

Bakım – Onarım Hizmetleri

2020 yılında 21,3 Milyon TL harcanarak rutin yol bakım-onarımları (kar ve buzla mücadele, yol yaması, normal bakım, sanat yapıları, bakım ve onarımı vs. işleri), sanat yapıları temizliği, devlet ve il yollarının onarımı için asfalt betonu temini işleri yapılmıştır.

Trafik Hizmetleri

5.864 metre otokorkuluğun bakım ve onarımı, 77 m2 düşey, 237.704 m2 yatay işaretlemesi ve 1 sinyalizasyon yapılmıştır.

Kırklareli – Edirne Bölünmüş Yolu

İlçesi: Merkez, Karakteristiği: 26,5 / 47,5 km, Başlama ve bitiş tarihi: 2013 – 2021, Harcama: 164.630.624 / 179.854.000. Kırklareli il sınırları içinde 20,5 km yol tamamlanarak hizmete açılmıştır. 291 m uzunluğunda 6 köprü yapılmıştır.



Kırklareli – Edirne Bölünmüş Yolu (04.12.2020)

Saray – Kırklareli Yolu

İlçesi: Merkez, Pınarhisar, Vize, Karakteristiği: 71,10 km (27,50 BY, 43,60 TY), Başlama ve bitiş tarihi: 2019 – 2022, Harcama: 20.734.000 / 254.623.000. 2,5 km bölünmüş yol BSK olarak tamamlanmıştır.



Pınarhisar Çevre Yolu (05.11.2020)

Köy Yolları Yapım Bakım ve Onarımı

İlçesi: Tüm ilçeler, Başlama ve bitiş tarihi: 2020 – 2020, Harcama: 10.200.632

Köy yolları yapım, bakım ve onarımı

Beton kaplama **6 km (Tamamı yapıldı)**

İkinci kat asfalt kaplama **9,5 km (Tamamı yapıldı)**

Birinci kat asfalt kaplama **51 km (Tamamı yapıldı)**

Stabilize kaplama **6 km (Tamamı yapıldı)**

Parke taş kaplaması **31.775 m2 (Tamamı yapıldı)**

Köprü, menfez ve sanat yapıları **4 adet (2'si yapıldı)**



Kızılıkdere – Deveçatağı yol çalışması 22.06.2020

Köy Yolları Yapım Bakım ve Onarımı (KÖYDES)

İlçesi: Tüm ilçeler, Başlama ve bitiş tarihi: 2020 – 2020, Harcama: 7.445.010 / 8.415.616

Köy yolları yapım, bakım ve onarımı

Sıcak asfalt kaplama / Beton kaplama **4 km (1 km si yapıldı)**

İkinci kat asfalt kaplama **37 km (Tamamı yapıldı)**

Birinci kat asfalt kaplama **2,5 km (Tamamı yapıldı)**

Stabilize kaplama **12 km (Tamamı yapıldı)**

Parke taş kaplaması **67.950 m2 (Tamamı yapıldı)**

Köprü, menfez ve sanat yapıları **4 adet (1'i yapıldı)**



Sinanlı – Büyükmandıra Yolu (28.11.2020)



İş makinesi ve damperli kamyon alınmıştır



Hidromek Kanal Kazıcı Yükleyici (552.275 TL)



Kirklareli Trafik Eğitim Parkı

Sıra No	Proje Numarası	Proje adı	Bütçe türü	Başlama tarihi	Bitiş tarihi	Proje tutarı (TL)	Önceki yıllar harcamaları (TL)	2020 yılı programı (TL)	2020 yılında gönderilen ödenek (TL)	2020 yılı harcamaları (TL)	Para sal (%)	Fiziki gerçekleşme (%)	Açıklamalar
Ulaştırma						2.188.005.551	277.213.005	493.428.570	486.218.216	485.117.004	98		
Demiryolu						1.537.374.665	126.443.966	333.409.270	332.838.194	332.838.194	100		
TCDD 1. Bölge Müdürlüğü						1.537.374.665	126.443.966	333.409.270	332.838.194	332.838.194	100		
101	2007E01-842	Halkalı - Kapıkule Yüksek Standartlı Demiryolu İnşaatı (60 / 230 km)	KT	2007	2023	1.526.765.739	125.647.255	332.748.194	332.748.194	332.748.194	100	27	DE
102	2016E016027	Kırklareli, Alpulu ve Lüleburgaz İstasyonlarının RRR Projelerinin Yapılması	KT	2016	2020	890.000	796.711	90.000	90.000	90.000	100	100	BT
103	2018E010530	Yapıların 2 Etap Deprem Tahkik Raporunun Hazırlanması	KT	2018	2020	248.812	0	248.812	0	0	0	5	DE
104	2018E010530	Çerkezköy - Kapıkule Sinyalizasyon Sistemleri İçin Kesintisiz Güç Kaynağı Temini (11 Adet)	KT	2020	2020	3.595.988	0	122.264	0	0	0	0	İA
105	2018E010530	Muratlı - Büyükkarıştran Çift Hat ve Babaeski - Kırklareli - Mandıra Müselleesi ile Bağlantısı Hattı Etüt, Proje, Mühendislik ve Danışmanlık Hizmeti Alımı	KT	2020	2020	5.874.126	0	200.000	0	0	0	0	İA
Karayolu						645.717.207	149.819.344	159.968.995	153.380.022	152.278.810	95		
Karayolları 1. Bölge Müdürlüğü						621.075.888	149.819.344	139.470.642	134.633.168	134.633.168	97		
Otoyol Bakım ve Onarımları						65.905.000	56.326.000	837.470	0	0	0		
106	1996E04-497-22953	O-1, O-2, O-3, O-4 Otoyollarında Kapıkule - Gümüşova Arasındaki Eksik Kalan Köprü ve Viyadüklerin Depreme Karşı Güçlendirilmesi	GB	2015	2023	65.905.000	56.326.000	837.470	0	0	0	0	İA
Yol Yapımları						494.877.000	93.493.344	95.903.281	91.903.280	91.903.280	96		
107	2013E04-1777	Kınalı Ayrımı - Çerkezköy - Saray - Kırklareli Devlet Yolu	GB	2013	2023	254.623.000	0	20.734.000	20.734.000	20.734.000	100	1	DE
108	2016E04-2634	(Edirne - Havsa) Ayrımı - Hasköy - Kırklareli Bölünmüş Yolu (26,5 / 47,5 km)	GB	2013	2023	179.854.000	93.461.344	71.169.280	71.169.280	71.169.280	100	56	DE
109	1986E04-126-65109	Lüleburgaz Çevre Yolu (BY 10 km)	GB	2010	2023	25.858.000	32.000	4.000.000	0	0	0	0	İA
110	2018E04-25001-131595	Kırklareli - Babaeski Devlet Yolu Üst Kaplama Yenileme ve Onarımı (BY 35 km)	GB	2018	2023	34.542.000	0	1	0	0	0	0	HB
Köprü Yapımları						17.564.000	0	3	0	0	0		
111	2000E04-619-63099	Sokullu Mehmet Paşa Köprüsü (90 m)	GB	2015	2023	15.100.000	0	1	0	0	0	0	PA
112	2003E04-650-63541	Turgutbey Köprüsü ((Kırklareli - Vize) Ayr - Pınarhisar K61 Bağ. Yolu Ayr.) (50 m)	GB	2018	2023	1.264.000	0	1	0	0	0	0	HB
113	2000E04-619-131204	B.eski (IV. Murat) Köprüsü (80 m)	GB	2019	2023	1.200.000	0	1	0	0	0	0	PA
Asfalt, Bakım, Onarım ve Trafik Çalışmaları						27.000.000	0	27.000.000	27.000.000	27.000.000	100		
114	1991E040090	Asfalt, Bakım, Onarım ve Trafik Çalışmaları	GB	2020	2020	27.000.000	0	27.000.000	27.000.000	27.000.000	100		DE
Kamulaştırmalar						15.729.888	0	15.729.888	15.729.888	15.729.888	100		
115	0000000-000	Kamulaştırmalar	GB	2020	2020	15.729.888	0	15.729.888	15.729.888	15.729.888	100		DE
İl Özel İdaresi						16.225.703	0	12.082.737	10.331.238	10.200.632	84		
Köy Yolları Yapımı						16.225.703	0	12.082.737	10.331.238	10.200.632	84		
Stabilize Kaplama (6 / 6 km)						50.000	0	50.000	0	0	0		
116	0000000-000	Nacak - Yeniköy - Taşaşıl Köyü Stabilize Kaplama (6 km)	Öİ	2020	2020	50.000	0	50.000	0	0	0	100	BT
1. Kat Asfalt Kaplama (51 / 51 km)						4.238.627	0	2.665.911	2.665.911	2.665.911	100		
117	0000000-000	Karahalil - Demirkapı Köyü 1. Kat Asfalt Kaplama (5,5 km)	GB	2020	2020	482.147	0	312.683	312.683	312.683	100	100	BT
118	0000000-000	Karacaoğlan - Orunçlu Köyü 1. Kat Asfalt Kaplama (3 km)	GB	2020	2020	262.986	0					100	BT
119	0000000-000	Terzili - Kadıköy Köyü 1. Kat Asfalt Kaplama (5 km)	GB	2020	2020	438.310	0	284.220	284.220	284.220	100	100	BT
120	0000000-000	Kadıköy - Babaeski Köyü 1. Kat Asfalt Kaplama (4 km)	GB	2020	2020	350.648	0	227.376	227.376	227.376	100	100	BT
121	0000000-000	Demirkapı - Terzili Köyü 1. Kat Asfalt Kaplama (3 km)	GB	2020	2020		0					100	BT
122	0000000-000	Basaeski - Kadıköy Köyü 1. Kat Asfalt Kaplama (2 km)	Öİ	2020	2020	200.000	0	200.000	200.000	200.000	100	100	BT
123	0000000-000	Karahalil - Demirkapı Köyü 1. Kat Asfalt Kaplama (0,5 km)	Öİ	2020	2020	50.000	0	50.000	50.000	50.000	100	100	BT
124	0000000-000	Beğendik - Askeri Hudut Karakolu Köyü 1. Kat Asfalt Kaplama (2 km)	GB	2020	2020	175.324	0	113.688	113.688	113.688	100	100	BT
125	0000000-000	Ahmetbey - T. dağ İl Hd. Köyü 1. Kat Asfalt Kaplama (3 km)	GB	2020	2020	262.986	0	170.532	170.532	170.532	100	100	BT
126	0000000-000	L.bungaz (Radar) - Ayvalı Köyü 1. Kat Asfalt Kaplama (5 km)	GB	2020	2020	438.310	0	284.220	284.220	284.220	100	100	BT
127	0000000-000	Düğünçübaşı - T. dağ İl Hd. (Avloba) Köyü 1. Kat Asfalt Kaplama (4 km)	GB	2020	2020	350.648	0	227.376	227.376	227.376	100	100	BT
128	0000000-000	Hacıfaklı - Çayırdere Köyü 1. Kat Asfalt Kaplama (4 km)	GB	2020	2020	350.648	0	227.376	227.376	227.376	100	100	BT
129	0000000-000	Evciler - Yenice Köyü 1. Kat Asfalt Kaplama (4 km)	GB	2020	2020	350.648	0	227.376	227.376	227.376	100	100	BT
130	0000000-000	Vize İlçe Hd. - Develi Köyü 1. Kat Asfalt Kaplama (3 km)	GB	2020	2020	262.986	0	170.532	170.532	170.532	100	100	BT
131	0000000-000	Balkaya - Yeni Mema Suyu Köyü 1. Kat Asfalt Kaplama (3 km)	GB	2020	2020	262.986	0	170.532	170.532	170.532	100	100	BT

Sıra No	Proje Numarası	Proje adı	Bütçe türü	Başlama tarihi	Bitiş tarihi	Proje tutarı (TL)	Önceki yıllar harcamaları (TL)	2020 yılı programı (TL)	2020 yılında gönderilen ödenek (TL)	2020 yılı harcamaları (TL)	Para sal (%)	Fiziki gerçekleşme (%)	Açıklamalar
2. Kat Asfalt Kaplama (9,5 / 9,5 km)						650.001	0	650.001	650.001	650.001	100	100	
132	0000000-000	K.eli Bayramdere Köyiçi 2. Kat Asfalt Kaplama (1 km)	Öİ	2020	2020	100.000	0	100.000	100.000	100.000	100	100	BT
133	0000000-000	Karıncaak - Dy. İlt. Köy yolu 2. Kat Asfalt Kaplama (2 km)	Öİ	2020	2020	200.000	0	200.000	200.000	200.000	100	100	BT
134	0000000-000	Bayramdere - Üsküpdere Köy yolu 2. Kat Asfalt Kaplama (1 km)	Öİ	2020	2020	100.000	0	100.000	100.000	100.000	100	100	BT
135	0000000-000	Kızılıkdere - Bayramdere Köy yolu 2. Kat Asfalt Kaplama (2 km)	Öİ	2020	2020						0	100	BT
136	0000000-000	B.eski Düğüncülü Köyiçi 2. Kat Asfalt Kaplama (1 km)	Öİ	2020	2020	1	0	1	1	1	100	100	BT
137	0000000-000	Babaeski - Osmaniye Köy yolu 2. Kat Asfalt Kaplama (1,5 km)	Öİ	2020	2020	150.000	0	150.000	150.000	150.000	100	100	BT
138	0000000-000	Çayırılı - Karahamza Köy yolu 2. Kat Asfalt Kaplama (1 km)	Öİ	2020	2020	100.000	0	100.000	100.000	100.000	100	100	BT
Beton Kaplama (6 / 6 km)						2.769.000	0	198.750	65.838	0	0		
139	0000000-000	Sarpdere - Balaban Köy yolu Beton Kaplama (6 km)	GB	2020	2020	2.769.000	0	198.750	65.838	0	0	100	BT
Parke Taşı Kaplaması (31.775 / 31.775 m2)						1.697.500	0	1.697.500	1.697.500	1.697.500	100		
140	0000000-000	K.eli Asilbeyli Köyiçi Parke Taşı Kaplaması (879 m2)	Öİ	2020	2020	50.000	0	50.000	50.000	50.000	100	100	BT
141	0000000-000	K.eli Bayramdere Köyiçi Parke Taşı Kaplaması (879 m2)	Öİ	2020	2020	50.000	0	50.000	50.000	50.000	100	100	BT
142	0000000-000	K.eli Çukurpınar Köyiçi Parke Taşı Kaplaması (879 m2)	Öİ	2020	2020	50.000	0	50.000	50.000	50.000	100	100	BT
143	0000000-000	K.eli Değirmencik Köyiçi Parke Taşı Kaplaması (879 m2)	Öİ	2020	2020	50.000	0	50.000	50.000	50.000	100	100	BT
144	0000000-000	K.eli Dokuzhöyük Köyiçi Parke Taşı Kaplaması (879 m2)	Öİ	2020	2020	50.000	0	50.000	50.000	50.000	100	100	BT
145	0000000-000	K.eli Dolhan Köyiçi Parke Taşı Kaplaması (879 m2)	Öİ	2020	2020	50.000	0	50.000	50.000	50.000	100	100	BT
146	0000000-000	K.eli Eriklice Köyiçi Parke Taşı Kaplaması (879 m2)	Öİ	2020	2020	50.000	0	50.000	50.000	50.000	100	100	BT
147	0000000-000	K.eli Kapaklı Köyiçi Parke Taşı Kaplaması (879 m2)	Öİ	2020	2020	50.000	0	50.000	50.000	50.000	100	100	BT
148	0000000-000	K.eli Kavakdere Köyiçi Parke Taşı Kaplaması (879 m2)	Öİ	2020	2020	50.000	0	50.000	50.000	50.000	100	100	BT
149	0000000-000	K.eli Kayalı Köyiçi Parke Taşı Kaplaması (879 m2)	Öİ	2020	2020	50.000	0	50.000	50.000	50.000	100	100	BT
150	0000000-000	K.eli Kızılıkdere Köyiçi Parke Taşı Kaplaması (879 m2)	Öİ	2020	2020	50.000	0	50.000	50.000	50.000	100	100	BT
151	0000000-000	K.eli Paşayeri Köyiçi Parke Taşı Kaplaması (1.085 m2)	Öİ	2020	2020	50.000	0	50.000	50.000	50.000	100	100	BT
152	0000000-000	K.eli Ürünü Köyiçi Parke Taşı Kaplaması (876 m2)	Öİ	2020	2020	50.000	0	50.000	50.000	50.000	100	100	BT
153	0000000-000	K.eli Yoğuntaş Köyiçi Parke Taşı Kaplaması (879 m2)	Öİ	2020	2020	50.000	0	50.000	50.000	50.000	100	100	BT
154	0000000-000	D.köy Avcılar Köyiçi Parke Taşı Kaplaması (641 m2)	Öİ	2020	2020	40.000	0	40.000	40.000	40.000	100	100	BT
155	0000000-000	D.köy Balaban Köyiçi Parke Taşı Kaplaması (722 m2)	Öİ	2020	2020	45.000	0	45.000	45.000	45.000	100	100	BT
156	0000000-000	D.köy Karacadağ Köyiçi Parke Taşı Kaplaması (641 m2)	Öİ	2020	2020	40.000	0	40.000	40.000	40.000	100	100	BT
157	0000000-000	D.köy Limanköy Köyiçi Parke Taşı Kaplaması (802 m2)	Öİ	2020	2020	50.000	0	50.000	50.000	50.000	100	100	BT
158	0000000-000	D.köy Sivrilir Köyiçi Parke Taşı Kaplaması (722 m2)	Öİ	2020	2020	45.000	0	45.000	45.000	45.000	100	100	BT
159	0000000-000	D.köy Yiğitbaşı Köyiçi Parke Taşı Kaplaması (641 m2)	Öİ	2020	2020	40.000	0	40.000	40.000	40.000	100	100	BT
160	0000000-000	Koçgaz Devletli ağaç Köyiçi Parke Taşı Kaplaması (1.174 m2)	Öİ	2020	2020	70.000	0	70.000	70.000	70.000	100	100	BT
161	0000000-000	Koçgaz Kocatarla Köyiçi Parke Taşı Kaplaması (1.174 m2)	Öİ	2020	2020	70.000	0	70.000	70.000	70.000	100	100	BT
162	0000000-000	Koçgaz Tastepe Köyiçi Parke Taşı Kaplaması (600 m2)	Öİ	2020	2020	37.500	0	37.500	37.500	37.500	100	100	BT
163	0000000-000	L.burgaz Kırıkköy Köyiçi Parke Taşı Kaplaması (1.931 m2)	Öİ	2020	2020	60.000	0	60.000	60.000	60.000	100	100	BT
164	0000000-000	L.burgaz Oklağlı Köyiçi Parke Taşı Kaplaması (734 m2)	Öİ	2020	2020	40.000	0	40.000	40.000	40.000	100	100	BT
165	0000000-000	L.burgaz Sarıcaalı Köyiçi Parke Taşı Kaplaması (734 m2)	Öİ	2020	2020	40.000	0	40.000	40.000	40.000	100	100	BT
166	0000000-000	P.köy Doğanca Köyiçi Parke Taşı Kaplaması (1.006 m2)	Öİ	2020	2020	60.000	0	60.000	60.000	60.000	100	100	BT
167	0000000-000	P.köy Kuştepe Köyiçi Parke Taşı Kaplaması (839 m2)	Öİ	2020	2020	50.000	0	50.000	50.000	50.000	100	100	BT
168	0000000-000	P.hisar Ataköy Köyiçi Parke Taşı Kaplaması (730 m2)	Öİ	2020	2020	35.000	0	35.000	35.000	35.000	100	100	BT
169	0000000-000	P.hisar İslambeyli Köyiçi Parke Taşı Kaplaması (748 m2)	Öİ	2020	2020	40.000	0	40.000	40.000	40.000	100	100	BT
170	0000000-000	P.hisar Sütlüce Köyiçi Parke Taşı Kaplaması (850 m2)	Öİ	2020	2020	35.000	0	35.000	35.000	35.000	100	100	BT

Sıra No	Proje numarası	Proje adı	Bütçe türü	Başlama tarihi	Bitiş tarihi	Proje tutarı (TL)	Önceki yıllar harcamaları (TL)	2020 yılı programı (TL)	2020 yılında gönderilen ödenek (TL)	2020 yılı harcamaları (TL)	Para sal (%)	Fiziki gerçekleşme (%)	Açıklamalar
171	0000000-000	Vize Akıncılar Köyiçi Parke Taşı Kaplaması (1.210 m ²)	Öİ	2020	2020	40.000	0	40.000	40.000	40.000	100	100	BT
172	0000000-000	Vize Evrencik Köyiçi Parke Taşı Kaplaması (1.210 m ²)	Öİ	2020	2020	40.000	0	40.000	40.000	40.000	100	100	BT
173	0000000-000	Vize Evrenli Köyiçi Parke Taşı Kaplaması (719 m ²)	Öİ	2020	2020	40.000	0	40.000	40.000	40.000	100	100	BT
174	0000000-000	Vize Kızılağaç Köyiçi Parke Taşı Kaplaması (719 m ²)	Öİ	2020	2020	40.000	0	40.000	40.000	40.000	100	100	BT
175	0000000-000	Vize Pazarlı Köyiçi Parke Taşı Kaplaması (719 m ²)	Öİ	2020	2020	40.000	0	40.000	40.000	40.000	100	100	BT
Köprü, Menfez ve Sanat Yapıları						240.002	0	240.002	0	0	0		
176	0000000-000	K.eli Demirihalil Büz Alımı	Öİ	2020	2020	10.000	0	10.000	0	0	0	100	BT
177	0000000-000	Karacaoğlan - Kuzuçardağı ve Ağayeri - Yeşilova Köyü Köprü Projesi Hazırlanması ve Zemin Etüdü	GB	2019	2020	1	0	1	0	0	0	0	HB
178	0000000-000	Sarpdere - Balaban Köyü Menfez Yapımı	GB	2019	2020	1	0	1	0	0	0		DE
179	0000000-000	L.bugaz Alacaoğlu Trapez Kanal Yapımı	GB	2020	2020	200.000	0	200.000	0	0	0	100	BT
180	0000000-000	P.köy Yeşilova V Kanalı (Trapez Kanal) Yapımı	Öİ	2020	2020	30.000	0	30.000	0	0	0	0	HB
Diğerleri						6.580.573	0	6.580.573	5.251.988	5.187.220	79		
181	0000000-000	Köyolları Yapım, Bakım ve Onarımlar	Öİ	2020	2020	244.573	0	244.573	244.573	244.573	100		DE
182	0000000-000	Hareketli İş Makinası Alımı	Öİ	2020	2020	5.156.000	0	5.156.000	4.927.415	4.927.415	96	100	BT
183	0000000-000	Araç Takip Sistemi Alımı	Öİ	2020	2020	80.000	0	80.000	80.000	15.232	19		DE
184	0000000-000	Yedek Parça Alımı	Öİ	2020	2020	1.100.000	0	1.100.000	0	0	0	0	HB
KÖYDES						8.415.616	0	8.415.616	8.415.616	7.445.010	88		
Onarım (5 km)						200.000	0	200.000	200.000	199.963	100		
185	0000000-000	Kırklareli - Asilbeyli Ky. BSK Bakım ve Onarımı (5 km)	KP	2020	2020	200.000	0	200.000	200.000	199.963	100	100	BT
Stabilize Kaplama (12 km)						229.210	0	229.210	229.210	153.400	67		
186	0000000-000	Kocayazı-Kula Ky. Stabilize Kaplama (12 km)	KP	2020	2020	229.210	0	229.210	229.210	153.400	67	100	BT
1. Kat Asfalt Kaplama (2,5 km)						200.000	0	200.000	200.000	194.717	97		
187	0000000-000	Koçgaz Kocayazı Köyiçi 1. Kat Asfalt Kaplama (1 km)	KP	2020	2020	100.000	0	100.000	100.000	88.874	89	100	BT
188	0000000-000	Vize Akıncılar Köyiçi 1. Kat Asfalt Kaplama (1,5 km)	KP	2020	2020	100.000	0	100.000	100.000	105.843	106	100	BT
2. Kat Asfalt Kaplama (37 km)						3.473.858	0	3.473.858	3.473.858	2.567.273	74		
189	0000000-000	Kızılıkdere-Deveçatak Ky. 2. Kat Asfalt Kaplama (11 km)	KP	2020	2020	704.780	0	704.780	704.780	394.381	56	100	BT
190	0000000-000	Osmaniye-Babaeski Ky. 2. Kat Asfalt Kaplama (2 km)	KP	2020	2020	195.579	0	195.579	195.579	168.884	86	100	BT
191	0000000-000	Babaeski-Nadrlı-Katranca Ky. 2. Kat Asfalt Kaplama (4 km)	KP	2020	2020	380.068	0	380.068	380.068	337.589	89	100	BT
192	0000000-000	Ky.İlt. - Malkoçlar Ky. 2. Kat Asfalt Kaplama (5 km)	KP	2020	2020	612.746	0	612.746	612.746	402.621	66	100	BT
193	0000000-000	Karaağaç-Ertuğrul Ky. 2. Kat Asfalt Kaplama (3 km)	KP	2020	2020	332.886	0	332.886	332.886	269.493	81	100	BT
194	0000000-000	Çeşmekolu-Hamitabat Ky. 2. Kat Asfalt Kaplama (3 km)	KP	2020	2020	269.645	0	269.645	269.645	225.152	83	100	BT
195	0000000-000	Lüleburgaz İmar Sınırı - Alacaoğlu Ky. 2. Kat Asfalt Kaplama (2 km)	KP	2020	2020	221.696	0	221.696	221.696	164.882	74	100	BT
196	0000000-000	Çiftlikköy-Seyitler (Tren İstasyonu) Ky. 2. Kat Asfalt Kaplama (3 km)	KP	2020	2020	406.459	0	406.459	406.459	301.741	74	100	BT
197	0000000-000	Dy.İlt.-Doğanca Ky. 2. Kat Asfalt Kaplama (4 km)	KP	2020	2020	350.000	0	350.000	350.000	302.530	86	100	BT
Sıcak Asfalt Kaplama (3 km)						0	0	0	0	44.265			
198	0000000-000	Dy. İlt. (Sinanlı) - Büyükmandıra Ky. Sıcak Asfalt Kaplama (3 km)	KP	2020	2020	0	0	0	0	44.265		100	BT
Beton Yol Yapımı (1 km)						413.330	0	413.330	413.330	390.173	94		
199	0000000-000	Sarpdere-Balaban Ky. Beton Yol Yapımı (1 km)	KP	2020	2020	413.330	0	413.330	413.330	390.173	94	100	BT
Parke Taşı Kaplaması (67.950 / 67.950 m²)						3.281.440	0	3.281.440	3.281.440	3.301.066	101		
200	0000000-000	K.eli Ahmetçe Köyiçi Parke Taşı Kaplaması (879 m ²)	KP	2020	2020	50.000	0	50.000	50.000	47.609	95	100	BT
201	0000000-000	K.eli Arizbaba Köyiçi Parke Taşı Kaplaması (879 m ²)	KP	2020	2020	50.000	0	50.000	50.000	47.748	95	100	BT
202	0000000-000	K.eli Armağan Köyiçi Parke Taşı Kaplaması (879 m ²)	KP	2020	2020	50.000	0	50.000	50.000	49.881	100	100	BT
203	0000000-000	K.eli Beypınar Köyiçi Parke Taşı Kaplaması (622 m ²)	KP	2020	2020	50.000	0	50.000	50.000	49.881	100	100	BT
204	0000000-000	K.eli Çağlayık Köyiçi Parke Taşı Kaplaması (879 m ²)	KP	2020	2020	50.000	0	50.000	50.000	49.881	100	100	BT
205	0000000-000	K.eli Çayırılı Köyiçi Parke Taşı Kaplaması (879 m ²)	KP	2020	2020	50.000	0	50.000	50.000	47.475	95	100	BT
206	0000000-000	K.eli Çeşmeköy Köyiçi Parke Taşı Kaplaması (879 m ²)	KP	2020	2020	50.000	0	50.000	50.000	47.475	95	100	BT

Sıra No	Proje Numarası	Proje adı	Bütçe türü	Başlama tarihi	Bitiş tarihi	Proje tutarı (TL)	Önceki yıllar harcamaları (TL)	2020 yılı programı (TL)	2020 yılında gönderilen ödenek (TL)	2020 yılı harcamaları (TL)	Para salı (%)	Fiziki gerçekleşme (%)	Açıklamalar
207	0000000-000	K.eli Demircihalil Köyiçi Parke Taşı Kaplaması (879 m2)	KP	2020	2020	50.000	0	50.000	50.000	47.609	95	100	BT
208	0000000-000	K.eli Dereköy Köyiçi Parke Taşı Kaplaması (879 m2)	KP	2020	2020	50.000	0	50.000	50.000	49.881	100	100	BT
209	0000000-000	K.eli Deveçatağı Köyiçi Parke Taşı Kaplaması (879 m2)	KP	2020	2020	50.000	0	50.000	50.000	47.817	96	100	BT
210	0000000-000	K.eli Düzorman Köyiçi Parke Taşı Kaplaması (415 m2)	KP	2020	2020	35.000	0	35.000	35.000	34.917	100	100	BT
211	0000000-000	K.eli Erikler Köyiçi Parke Taşı Kaplaması (879 m2)	KP	2020	2020	50.000	0	50.000	50.000	47.475	95	100	BT
212	0000000-000	K.eli Kadıköy Köyiçi Parke Taşı Kaplaması (1.143 m2)	KP	2020	2020	65.000	0	65.000	65.000	63.246	97	100	BT
213	0000000-000	K.eli Karadere Köyiçi Parke Taşı Kaplaması (615 m2)	KP	2020	2020	35.000	0	35.000	35.000	34.917	100	100	BT
214	0000000-000	K.eli Karahamza Köyiçi Parke Taşı Kaplaması (879 m2)	KP	2020	2020	50.000	0	50.000	50.000	47.748	95	100	BT
215	0000000-000	K.eli Karakoç Köyiçi Parke Taşı Kaplaması (1.141 m2)	KP	2020	2020	50.000	0	50.000	50.000	61.548	123	100	BT
216	0000000-000	K.eli Karıncak Köyiçi Parke Taşı Kaplaması (879 m2)	KP	2020	2020	50.000	0	50.000	50.000	47.817	96	100	BT
217	0000000-000	K.eli Kocahıdır Köyiçi Parke Taşı Kaplaması (850 m2)	KP	2020	2020	50.000	0	50.000	50.000	47.475	95	100	BT
218	0000000-000	K.eli Koruköy Köyiçi Parke Taşı Kaplaması (615 m2)	KP	2020	2020	35.000	0	35.000	35.000	33.329	95	100	BT
219	0000000-000	K.eli Koyunbaba Köyiçi Parke Taşı Kaplaması (854 m2)	KP	2020	2020	50.000	0	50.000	50.000	47.475	95	100	BT
220	0000000-000	K.eli Kuzulu Köyiçi Parke Taşı Kaplaması (615 m2)	KP	2020	2020	35.000	0	35.000	35.000	33.329	95	100	BT
221	0000000-000	K.eli Şükrüpaşa Köyiçi Parke Taşı Kaplaması (615 m2)	KP	2020	2020	35.000	0	35.000	35.000	34.917	100	100	BT
222	0000000-000	K.eli Üsküdere Köyiçi Parke Taşı Kaplaması (1.758 m2)	KP	2020	2020	100.000	0	100.000	100.000	95.638	96	100	BT
223	0000000-000	K.eli Yoğuntaş Köyiçi Parke Taşı Kaplaması (590 m2)	KP	2020	2020	35.000	0	35.000	35.000	29.101	83	100	BT
224	0000000-000	K.eli Yörükbayır Köyiçi Parke Taşı Kaplaması (615 m2)	KP	2020	2020	35.000	0	35.000	35.000	33.329	95	100	BT
225	0000000-000	K.eli Yündolan Köyiçi Parke Taşı Kaplaması (1.758 m2)	KP	2020	2020	100.000	0	100.000	100.000	95.638	96	100	BT
226	0000000-000	B.eski Kuleli Köyiçi Parke Taşı Kaplaması (900 m2)	KP	2020	2020	50.000	0	50.000	50.000	40.075	80	100	BT
227	0000000-000	B.eski Nadırlı Köyiçi Parke Taşı Kaplaması (900 m2)	KP	2020	2020	50.000	0	50.000	50.000	40.075	80	100	BT
228	0000000-000	D.köy Armutveren Köyiçi Parke Taşı Kaplaması (750 m2)	KP	2020	2020	50.000	0	50.000	50.000	44.622	89	100	BT
229	0000000-000	D.köy Balaban Köyiçi Parke Taşı Kaplaması (716 m2)	KP	2020	2020	50.000	0	50.000	50.000	44.079	88	100	BT
230	0000000-000	D.köy Boztaş Köyiçi Parke Taşı Kaplaması (712 m2)	KP	2020	2020	50.000	0	50.000	50.000	44.622	89	100	BT
231	0000000-000	D.köy Hamdibey Köyiçi Parke Taşı Kaplaması (774 m2)	KP	2020	2020	50.000	0	50.000	50.000	44.622	89	100	BT
232	0000000-000	D.köy İncesirt Köyiçi Parke Taşı Kaplaması (976 m2)	KP	2020	2020	40.000	0	40.000	40.000	51.684	129	100	BT
233	0000000-000	D.köy Karacadağ Köyiçi Parke Taşı Kaplaması (641 m2)	KP	2020	2020	40.000	0	40.000	40.000	35.754	89	100	BT
234	0000000-000	D.köy Sarpdere Köyiçi Parke Taşı Kaplaması (618 m2)	KP	2020	2020	40.000	0	40.000	40.000	35.754	89	100	BT
235	0000000-000	D.köy Sivriiler Köyiçi Parke Taşı Kaplaması (1.282 m2)	KP	2020	2020	80.000	0	80.000	80.000	87.456	109	100	BT
236	0000000-000	D.köy Yeşilce Köyiçi Parke Taşı Kaplaması (581 m2)	KP	2020	2020	40.000	0	40.000	40.000	35.754	89	100	BT
237	0000000-000	D.köy Yiğitbaşı Köyiçi Parke Taşı Kaplaması (582 m2)	KP	2020	2020	40.000	0	40.000	40.000	35.754	89	100	BT
238	0000000-000	Koçgaz Ahmetler Köyiçi Parke Taşı Kaplaması (838 m2)	KP	2020	2020	50.000	0	50.000	50.000	47.853	96	100	BT
239	0000000-000	Koçgaz Elmacık Köyiçi Parke Taşı Kaplaması (838 m2)	KP	2020	2020	50.000	0	50.000	50.000	47.853	96	100	BT
240	0000000-000	L.burgaz Ayvalı Köyiçi Parke Taşı Kaplaması (1.317 m2)	KP	2020	2020	50.000	0	50.000	50.000	54.018	108	100	BT
241	0000000-000	L.burgaz Cengelli Köyiçi Parke Taşı Kaplaması (1.217 m2)	KP	2020	2020	50.000	0	50.000	50.000	50.006	100	100	BT
242	0000000-000	L.burgaz Çiftlikköy Köyiçi Parke Taşı Kaplaması (2.135 m2)	KP	2020	2020	100.000	0	100.000	100.000	86.836	87	100	BT
243	0000000-000	L.burgaz Düşüncübaşı Köyiçi Parke Taşı Kaplaması (550 m2)	KP	2020	2020	30.000	0	30.000	30.000	23.246	77	100	BT
244	0000000-000	L.burgaz Emirali Köyiçi Parke Taşı Kaplaması (550 m2)	KP	2020	2020	30.000	0	30.000	30.000	23.246	77	100	BT
245	0000000-000	L.burgaz Eskitaşı Köyiçi Parke Taşı Kaplaması (3.565 m2)	KP	2020	2020	120.000	0	120.000	120.000	149.704	125	100	BT
246	0000000-000	L.burgaz Oklalı Köyiçi Parke Taşı Kaplaması (550 m2)	KP	2020	2020	30.000	0	30.000	30.000	22.361	75	100	BT
247	0000000-000	L.burgaz Sakızköy Köyiçi Parke Taşı Kaplaması (3.000 m2)	KP	2020	2020		0			136.290		100	BT

Sıra No	Proje numarası	Proje adı	Bütçe türü	Başlama tarihi	Bitiş tarihi	Proje tutarı (TL)	Önceki yıllar harcamaları (TL)	2020 yılı programı (TL)	2020 yılında gönderilen ödenek (TL)	2020 yılı harcamaları (TL)	Para salı (%)	Fiziki gerçekleşme (%)	Açıklamalar
248	0000000-000	L.burgaz Sarıcaali Köyiçi Parke Taşı Kaplaması (800 m2)	KP	2020	2020	30.000	0	30.000	30.000	33.276	111	100	BT
249	0000000-000	L.burgaz Tatarköy Köyiçi Parke Taşı Kaplaması (550 m2)	KP	2020	2020	30.000	0	30.000	30.000	23.246	77	100	BT
250	0000000-000	L.burgaz Turgutbey Köyiçi Parke Taşı Kaplaması (471 m2)	KP	2020	2020	30.000	0	30.000	30.000	21.315	71	100	BT
251	0000000-000	P.hisar Ataköy Köyiçi Parke Taşı Kaplaması (1.116 m2)	KP	2020	2020	50.000	0	50.000	50.000	46.402	93	100	BT
252	0000000-000	P.hisar Cevizköy Köyiçi Parke Taşı Kaplaması (916 m2)	KP	2020	2020	50.000	0	50.000	50.000	38.378	77	100	BT
253	0000000-000	P.hisar Çayırdere Köyiçi Parke Taşı Kaplaması (650 m2)	KP	2020	2020	30.000	0	30.000	30.000	26.998	90	100	BT
254	0000000-000	P.hisar Erenler Köyiçi Parke Taşı Kaplaması (687 m2)	KP	2020	2020	32.059	0	32.059	32.059	28.660	89	100	BT
255	0000000-000	P.hisar Erenler Köyiçi Parke Taşı Kaplaması (1.700 m2)	KP	2020	2020		0			78.735		100	BT
256	0000000-000	P.hisar Evciler Köyiçi Parke Taşı Kaplaması (1.410 m2)	KP	2020	2020		0			64.037		100	BT
257	0000000-000	P.hisar Hacıfaklı Köyiçi Parke Taşı Kaplaması (650 m2)	KP	2020	2020	30.000	0	30.000	30.000	26.998	90	100	BT
258	0000000-000	P.hisar İslambeyli Köyiçi Parke Taşı Kaplaması (1.207 m2)	KP	2020	2020	55.000	0	55.000	55.000	50.212	91	100	BT
259	0000000-000	P.hisar Poyralı Köyiçi Parke Taşı Kaplaması (220 m2)	KP	2020	2020		0			15.635		100	BT
260	0000000-000	Vize Aksicim Köyiçi Parke Taşı Kaplaması (718 m2)	KP	2020	2020	40.000	0	40.000	40.000	27.879	70	100	BT
261	0000000-000	Vize Çavuşköy Köyiçi Parke Taşı Kaplaması (962 m2)	KP	2020	2020	40.000	0	40.000	40.000	36.840	92	100	BT
262	0000000-000	Vize Develi Köyiçi Parke Taşı Kaplaması (707 m2)	KP	2020	2020	39.381	0	39.381	39.381	27.197	69	100	BT
263	0000000-000	Vize Düzova Köyiçi Parke Taşı Kaplaması (718 m2)	KP	2020	2020	40.000	0	40.000	40.000	27.626	69	100	BT
264	0000000-000	Vize Hamidiye Köyiçi Parke Taşı Kaplaması (539 m2)	KP	2020	2020	30.000	0	30.000	30.000	20.911	70	100	BT
265	0000000-000	Vize Hasbuğa Köyiçi Parke Taşı Kaplaması (1.168 m2)	KP	2020	2020	45.000	0	45.000	45.000	44.670	99	100	BT
266	0000000-000	Vize Kışlacık Köyiçi Parke Taşı Kaplaması (765 m2)	KP	2020	2020	45.000	0	45.000	45.000	29.717	66	100	BT
267	0000000-000	Vize Kömürköy Köyiçi Parke Taşı Kaplaması (800 m2)	KP	2020	2020	45.000	0	45.000	45.000	31.364	70	100	BT
268	0000000-000	Vize Müsellim Köyiçi Parke Taşı Kaplaması (987 m2)	KP	2020	2020	55.000	0	55.000	55.000	37.987	69	100	BT
269	0000000-000	Vize Okçular Köyiçi Parke Taşı Kaplaması (730 m2)	KP	2020	2020	45.000	0	45.000	45.000	28.377	63	100	BT
270	0000000-000	Vize Pazarlı Köyiçi Parke Taşı Kaplaması (539 m2)	KP	2020	2020	30.000	0	30.000	30.000	20.716	69	100	BT
271	0000000-000	Vize Sergen Köyiçi Parke Taşı Kaplaması (720 m2)	KP	2020	2020	45.000	0	45.000	45.000	27.994	62	100	BT
272	0000000-000	Vize Topçuköy Köyiçi Parke Taşı Kaplaması (808 m2)	KP	2020	2020	45.000	0	45.000	45.000	31.076	69	100	BT
		Menfez Yapımı				60.000	0	60.000	60.000	64.030	107		
273	0000000-000	B.eski Çengerli Trapez Kanal Yapımı	KP	2020	2020		0			0	0	0	İA
274	0000000-000	B.eski Kumrular Trapez Kanal Yapımı	KP	2020	2020	20.000	0	20.000	20.000	19.263	96	100	BT
275	0000000-000	B.eski Oruçlu Menfez ve Trapez Kanal Yapımı	KP	2020	2020		0			26.067		100	BT
276	0000000-000	B.eski Yenimahalle Trapez Kanal Yapımı	KP	2020	2020		0			18.700		100	BT
277	0000000-000	P.köy Akarca Trapez Yapımı	KP	2020	2020	40.000	0	40.000	40.000	0	0	0	HB
		Ortam Alım				557.778	0	557.778	557.778	530.123	95		
278	0000000-000	Yönetim Giderleri ve Ortak Alımlar	KP	2020	2020	557.778	0	557.778	557.778	530.123	95	100	BT
		Kentiçi Ulaşım				4.913.679	949.695	50.305	0	0	0		
		İller Bankası İstanbul Bölge Müdürlüğü				4.913.679	949.695	50.305	0	0	0		
279	0000000-000	B.eski Karahaliil Muhtelif Caddeler ve Sokaklara Parke Taş Yol Yapımı	İB	2018	2020	4.913.679	949.695	50.305	0	0	0	100	BT

Turizm

Sıra no	Sektörler	Proje sayısı	Proje tutarı (TL)	Önceki yıllar harcamaları (TL)	2020 yılı programı (TL)	2020 yılında gönderilen ödenek (TL)	2020 yılı harcamaları (TL)	Parasal gerçekleşme (%)
	Turizm	7	5.439.701	20.072	5.316.629	2.393.510	2.022.995	38
	İl Kültür ve Turizm Müdürlüğü	3	4.030.889	0	4.030.889	1.142.889	778.000	19
	Tarım ve Orman 1. Bölge Müdürlüğü	4	1.408.812	20.072	1.285.740	1.250.621	1.244.995	97

İl Kültür ve Turizm Müdürlüğü

- Kırklareli Aşağıpınar Örenyeri Ziyaretçi Karşılama Merkezi Yapımı
- Kırklareli Aşağıpınar Arkeopark Yapımı
- Demirköy Sislioba Kültürel Hazine Evi

Tarım ve Orman 1. Bölge Müdürlüğü

- İğneada Longoz Ormanları Milli Parkı Alan Düzenlemesi
- Biyolojik Çeşitliliğe Dayalı Geleneksel Bilginin Kayıt Altına Alınması
- Kasatura Körfezi Tabiatı Koruma Alanı Yönetim Planı Hazırlanması



İğneada Longoz Ormanları Milli Parkı

İğneada Longoz Ormanları Milli Parkı Alan Düzenlemesi

İlçesi: Demirköy, Başlama ve bitiş tarihi: 2020 – 2020, Erikli Gölü Yürüyüş Parkuru, Köprü, Peyzaj Donatıları, Çevre Düzenlemesi ve Hamam Gölü İskele Yapımı, Yağmur barınağı yapımı, Tabela yapımı, Harcama: 1.024.956



İğneada Longoz Ormanları Milli Parkı Ziyaretçi Merkezi Genel Onarımı

İlçesi: Demirköy, Başlama ve bitiş tarihi: 2020 – 2020, Harcama: 64.881



Dupnisa Mağarası Çevre Düzenlemesi

Çevre düzenlemesi kapsamında, mağaraya elektrik getiriliyor, mağara içi elektrik hattı yenileniyor, yolun 16 km'lik bölümünü beton ve asfalt yol, otopark, Sarpdere köyünden mağaraya kadar olan yolda 5 km'lik bisiklet yolu, giriş takı, bungalov evler ve restoranlar, çevre düzenlemesi ve aydınlatması yapılıyor.



Dupnisa, 14.08.2020

Tanıtım Tabelaları Yapımı

İlimizin tanıtımını yapmak amacıyla İstanbul'un farklı güzergâhlarına Tanıtım Tabelaları konuldu. Tanıtım Tabelalarında Longoz Ormanları, Dupnisa Mağarası, Fatih Dökümhanesi, İğneada ve Kıyıköy Sahilleri başta olmak üzere eko turizm alanları tanıtılıyor, yerli ve yabancı turistler ilimize davet ediliyor.



Sislioba Köy Turizmi

İlçesi; Demirköy, Başlama ve Bitiş Tarihi; 2020-2021, Harcama: 0 / 365.000 (38.818 Euro)

Yerel turizm sektöründeki ilgili grupların katılımıyla sınır ötesi boyutunda erişilebilir, aktif ve tanınan turizm güzergâhlarının oluşturulacak ve bu turizm rotaların sürdürülebilirliği sağlanacaktır



Sislioba



Hamdibey (06.10.2020)

Hamdibey Köy Turizmi

İlçesi; Demirköy, Başlama ve Bitiş Tarihi; 2020-2021, Harcama: 0

Hamdibey'in kültürel ve tarihi mirasına ilişkin altyapısı iyileştirilecek ve modernize edilecek, bu yolla sınır ötesi bölgesinde turizmin sürdürülebilirliği, çekiciliği sağlanacak ve bu potansiyeli teşvik edilecektir.

Sıra No	Proje Numarası	Proje adı	Bütçe türü	Başlama tarihi	Bitiş tarihi	Proje tutarı (TL)	Önceki yıllar harcamaları (TL)	2020 yılı programı (TL)	2020 yılında gönderilen ödenek (TL)	2020 yılı harcamaları (TL)	Para sal gerçeğe leşme (%)	Fiziki gerçeğe leşme (%)	Açıklamalar
Turizm						5.439.701	20.072	5.316.629	2.393.510	2.022.995	38		
İl Kültür ve Turizm Müdürlüğü						4.030.889	0	4.030.889	1.142.889	778.000	19		
280	0000000-000	Aşağıpınar Örenyeri Ziyaretçi Karşılama Merkezi Yapımı	KA	2019	2021	750.000	0	750.000	100.000	100.000	13		DE
281	0000000-000	Kırklareli Aşağıpınar Arkeopark Yapımı (Yaşayan Tarihi Kentler; Kırklareli Aşağıpınar ve Bulgaristan Ruskastro)	DG	2019	2020	2.916.000	0	2.916.000	678.000	678.000	23		DE
282	0000000-000	D.köy Sislioba Kültürel Hazine Evi	DG	2020	2021	364.889	0	364.889	364.889	0	0	0	İA
Tarım ve Orman 1. Bölge Müdürlüğü						1.408.812	20.072	1.285.740	1.250.621	1.244.995	97		
283	0000000-000	İğneada Longoz Ormanları Milli Parkı Alan Düzenlemesi	GB	2020	2020	1.025.000	0	1.025.000	1.025.000	1.024.956	100	100	BT
284	0000000-000	Biyolojik Çeşitliliğe Dayalı Geleneksel Bilginin Kayıt Altına Alınması	GB	2019	2020	133.812	20.072	113.740	113.740	113.740	100	100	BT
285	0000000-000	Muhtelif İşler (İğneada Longoz Ormanları Milli Parkı Ziyaretçi Merkezi Genel Onarımı)	DS	2020	2020	100.000	0	100.000	64.881	64.881	65	100	BT
286	0000000-000	Muhtelif Etüdler (Kasatura Körfezi Tabiat Koruma Alanı Yönetim Planı Hazırlanması)	DS	2020	2021	150.000	0	47.000	47.000	41.418	88	15	DE

Konut

Sıra no	Sektörler	Proje sayısı	Proje tutarı (TL)	Önceki yıllar harcamaları (TL)	2020 yılı programı (TL)	2020 yılında gönderilen ödenek (TL)	2020 yılı harcamaları (TL)	Para sal gerçekteleşme (%)
	Konut	1	485.459	466.196	19.263	0	0	0
	İl Jandarma Komutanlığı	1	485.459	466.196	19.263	0	0	0

İl Jandarma Komutanlığı

• Jandarma Lojmanlarının Isı Yalıtımının Yapılması ve Engellilere Uygun Hale Getirilmesi

Sıra No	Proje Numarası	Proje adı	Bütçe türü	Başlama tarihi	Bitiş tarihi	Proje tutarı (TL)	Önceki yıllar harcamaları (TL)	2020 yılı programı (TL)	2020 yılında gönderilen ödenek (TL)	2020 yılı harcamaları (TL)	Para sal gerçekteleşme (%)	Fiziki gerçekteleşme (%)	Açıklamalar
		Konut				485.459	466.196	19.263	0	0	0		
		İl Jandarma Komutanlığı				485.459	466.196	19.263	0	0	0		
287	0000000-000	Jandarma Lojmanlarının Isı Yalıtımının Yapılması ve Engellilere Uygun Hale Getirilmesi	GB	2014	2020	485.459	466.196	19.263	0	0	0		DE

Eđitim

Sıra No	Sektörler	Proje sayısı	Proje tutarı (TL)	Önceki yıllar harcamaları (TL)	2020 yılı programı (TL)	2020 yılında gönderilen ödenek (TL)	2020 yılı harcamaları (TL)	Para sal gerçekteleşme (%)
	Eđitim	52	272.334.549	70.916.238	72.049.135	58.085.185	39.729.211	55
1	İlköğretim ve Genel Ortaöğretim	6	38.723.841	5.582.290	21.605.551	17.872.654	7.068.821	33
	İl Millî Eğitim Müdürlüğü	6	38.723.841	5.582.290	21.605.551	17.872.654	7.068.821	33
2	Mesleki ve Teknik Eğitim	3	51.106.162	74.163	7.755.837	7.735.837	251.836	3
	İl Millî Eğitim Müdürlüğü	3	51.106.162	74.163	7.755.837	7.735.837	251.836	3
3	Yüksek Öğretim	13	113.963.435	49.317.233	13.994.299	12.692.005	12.692.005	91
	Kırklareli Üniversitesi Rektörlüğü	11	110.979.079	49.317.233	12.203.209	10.900.915	10.900.915	89
	Gençlik ve Spor İl Müdürlüğü	2	2.984.356	0	1.791.090	1.791.090	1.791.090	0
4	Kültür	21	43.022.144	12.222.672	25.128.915	17.052.877	17.014.237	68
	Edirne Vakıflar Bölge Müdürlüğü	8	15.107.956	6.033.034	8.896.456	5.612.891	5.612.891	63
	İl Kültür ve Turizm Müdürlüğü	6	18.818.001	6.028.691	7.401.732	5.904.614	5.904.614	80
	İl Özel İdaresi	7	9.096.187	160.947	8.830.727	5.535.372	5.496.732	62
5	Beden Eğitimi ve Spor	9	25.518.967	3.719.880	3.564.533	2.731.812	2.702.312	76
	Gençlik ve Spor İl Müdürlüğü	7	25.278.966	3.719.880	3.324.532	2.491.812	2.462.312	74
	Kırklareli Üniversitesi Rektörlüğü	1	1	0	1	0	0	0
	İl Özel İdaresi	1	240.000	0	240.000	240.000	240.000	100

İlköğretim ve Genel Ortaöğretim

İl Millî Eğitim Müdürlüğü

- **Anaokulu:** Kırklareli
- **İlkokul:** Kırklareli
- **Lise:** Babaeski
- **Bilim Sanat Merkezi:** Kırklareli
- **Spor Salonu:** Kırklareli
- **Bakım ve onarımlar**

Mesleki ve Teknik Eğitim

İl Millî Eğitim Müdürlüğü

- **Lise:** Lüleburgaz, Vize
- **Bakım ve onarımlar**

Yüksek Öğretim

Kırklareli Üniversitesi Rektörlüğü

- **Çeşitli Ünitelerin Etüd Projesi**
- **Muhtelif İşler**
- **Kampüs Altyapısı**
- **Kayalı Yerleşkesi 3. Merkezi Derslik İnşaatı**
- **Kayalı Yerleşkesi Tıp Fakültesi İnşaatı**
- **Yayın Alımları**

Gençlik ve Spor İl Müdürlüğü

- **Kırklareli Yurdu (Karahıdır) Bakım ve Onarımı**
- **Kırklareli Yurdu (Karahıdır) İdari Bina Çatı Onarımı**

Kültür

Edirne Vakıflar Bölge Müdürlüğü

- Kırklareli Hızırbey Cami, Karaca İbrahim Bey Cami, Kadı Camii Bakım ve Onarımı
- Kırklareli Hızırbey Bedesteni Bakım ve Onarımı
- Babaeski Cedit Ali Paşa Cami Restorasyonu
- Demirköy Fatih Dökümhanesi Mescidi Rekonstrüksiyon Uygulaması
- Pınarhisar Hundi Hatun Camisi Restorasyonu
- Proje Temini **3 adet**

İl Kültür ve Turizm Müdürlüğü

- Kırklareli İl Halk Kütüphanesi İnşaatı
- Lüleburgaz İlçe Halk Kütüphanesi İnşaatı
- Kırklareli Aşağıpınar Kazı Çalışmaları
- Demirköy Fatih Dökümhanesi Revize Proje Yapımı
- Eski Eser Restorasyonlarına Yardım
- Yerel Kültürel Etkinliklere Yardım

İl Özel İdaresi

- Kırklareli Tarihi Gar Binası Röleve ve Restorasyonu
- Kırklareli Kocahıdır İlköğretim Okulu Röleve Restitüsyon ve Restorasyonu
- Kırklareli Yapraklı Mahallesiindeki Taşınmazın Restitüsyon ve Restorasyonu
- Kırklareli İlim Yayma Cemiyeti Restorasyonu
- Babaeski Sinanlı Osmanlı Çeşmesi Onarımı
- Lüleburgaz Oklağı Camii Bakım ve Onarımı

Beden Eğitimi ve Spor

Gençlik ve Spor İl Müdürlüğü

- Kırklareli Spor Salonu Yapımı
- Kırklareli ŞS ve Lüleburgaz MEE Öğrenci Yurduna Açık Spor Tesisi ve Halı Saha Yapımı
- Kırklareli Atatürk Stadı Bakım ve Onarımı
- Kırklareli Spor Salonu Bakım ve Onarımı
- Kırklareli Kapalı Yüzme Havuzu Bakım ve Onarımı
- Kırklareli Açık Tenis Kortları Bakım ve Onarımı
- Kofçaz Açık Spor Tesisleri Bakım ve Onarımı

Kırklareli Üniversitesi Rektörlüğü

- Açık ve Kapalı Spor Tesisleri Yapımı

İl Özel İdaresi

- Çocuk Oyun Parkı Yapımı

İl Milli Eđitim M¼d¼rl¼đ¼

Babaeski Anadolu İmam Hatip Lisesi

İlçesi: Babaeski, Karakteristiđi: 16 derslik, Bařlama ve bitiş tarihi: 2014 – 2020, Harcama: 6.671.559



Babaeski Anadolu İmam Hatip Lisesi

Vize Mesleki ve Teknik Anadolu Lisesi

İlçesi: Vize, Karakteristiđi: 16 derslik ve atölye, Bařlama ve bitiş tarihi: 2015 – 2022, Harcama: 0 / 20.796.162



Vize Mesleki ve Teknik Anadolu Lisesi Maketi

Bakım ve Onarımlar

İlçesi: Muhtelif, Karakteristiđi: Bakım ve onarım, Bařlama ve bitiş tarihi: 2020 – 2020, Harcama: 5.913.354

İl genelinde 21 okulda onarım işleri yürütölmüştür. Merkezde 4, Lüleburgaz'da 10, Vize'de 2, Babaeski'de 3, Pınarhisar ve Demirköy'de de 1'er okulun onarımı yapılmıştır.



Kırkırelı İmam Hatip Ortaokulu



Babaeski Ortaokulu



Lüleburgaz Hamitabat Nazmi Uçak İlkokulu



Pınarhisar Kaynarca İlkokulu

Kızılay İstanbul Şubesi

Gölcan Kazım Gürbüz Kızılay Anaokulu

İlçesi: Merkez, Karakteristiđi: 4 derslik, Bařlama ve bitiş tarihi: 2020 – 2020



Gölcan Kazım Gürbüz Kızılay Anaokulu (23.11.2020)

Kırkırelı Üniversitesi Rektörlüğü

Kayalı Yerleşkesi 3. Merkezi Derslikleri

İlçesi: Merkez, Karakteristiđi: 62 derslik, 30.567 m², Başlama ve bitiş tarihi: 2017 – 2020, Harcama: 50.092.427



Kayalı Yerleşkesi 3. Merkezi Derslikleri

Kayalı Yerleşkesi Tıp Fakültesi

İlçesi: Merkez, Karakteristiđi: 25 derslik, 20 laboratuvar ve 1 konferans salonu, 15.700 m², Başlama ve bitiş tarihi: 2020 – 2023, Harcama: 3.104.508 / 42.000.000



Kırkırelı Tıp Fakültesi Binası

Edirne Vakıflar Bölge Müdürlüğü

Babaeski Cedit Ali Paşa Cami Restorasyonu

İlçesi: Babaeski, Başlama ve bitiş tarihi: 2018 – 2020, Harcama: 7.474.651 / 9.645.251



Demirköy Fatih Dökümhanesi Mescidi Rekonstrüksiyon Uygulaması

İlçesi: Demirköy, Başlama ve bitiş tarihi: 2015 – 2020, Harcama: 1.771.534



Demirköy (7.11.2020)



Pınarhisar

Pınarhisar Hundi Hatun Camisi Restorasyonu

İlçesi: Pınarhisar, Başlama ve bitiş tarihi: 2017 – 2020, Harcama: 1.844.611 / 2.679.010

Kırklareli Hızırbey Cami, Karaca İbrahim Bey Cami, Kadı Camii Bakım ve Onarımı

İlçesi: Merkez, Başlama ve bitiş tarihi: 2019 – 2020, Harcama: 281.305



Karaca İbrahim Bey Camii



Hızırbey Camii



Kadı Camii

Kırklareli Hızırbey Bedesteni Bakım ve Onarımı

İlçesi: Merkez, Başlama ve bitiş tarihi: 2020 – 2021, Harcama: 115.731 / 338.660



İl Kùltür ve Turizm Müdürlüğü

Kırkireli İl Halk Kùtùphanesi

İlçesi: Merkez, Başlama ve bitiş tarihi: 2016 – 2020, Harcama: 11.779.613



Kırklareli İl Halk Kùtùphanesi

Lùleburgaz İlçe Halk Kùtùphanesi İnşaatı

İlçesi: Lùleburgaz, Karakteristiđi: 2.555 m2, Başlama ve bitiş tarihi: 2017 – 2023, Harcama: 93.692 / 6.378.000, Projesi yapılmıştır.



Lùleburgaz İlçe Halk Kùtùphanesi Maketi

Kırklareli Aşağıpınar Örenyeri Ziyaretçi Karşılama Merkezi Yapımı



AŞAĞIPINAR ARKEOPARK PROJESİ

A. SERGİLEME ALANI

- A1. Genel Tanıtım
- A2. Mimari
- A3. Teknoloji
- A4. Tarihsel Süreç ve Toplanma Alanı
- A5. Doğal Çevre
- A6. Beslenme
- A7. Çakmaktaşı Teknolojisi
- A8. Çanak Çömlek Teknolojisi
- A9. Zaman Tüneli

B. MİMARİ SERGİLEME

- B1. 6. Tabaka evi
- B2. 4. Tabaka evi

C. TABAKALANMA

D. DENEYSEL ARKEOLOJİ ALANI

- D1. Fimlar
- D2. Odunluk
- D3. Kılı Havuzu
- D4. Işık Yeri

E. ÇOCUKLAR İÇİN ARKEOLOJİK

KAZI ALANI

F. DOĞAL ÇEVRE ALANI

F1. Evci Hayvanlar Maketi

F2. Suluak Alan

F3. Kayalık Alan

F4. Kamp Yeri Maketi

F5. Post Yüzeyler Maketi

- Seyrek orman
- sık orman
- çal



Aşağıpınar Kazı Alanı

İl Özel İdaresi

Restorasyon Çalışmaları



Kırkareli İlim Yayma Cemiyeti (5.11.2020)



Kırkareli Garı (21.11.2020)



Vize Kız Sanat Okulu



Lüleburgaz Sokullu Mehmet Paşa Külliyesi ve Camisi

Gençlık ve Spor İl Müdürlüğü

Kırkırelı Spor Salonu Yapımı

İlçesi: Merkez, Başlama ve bitiş tarihi: 2015 – 2021, Harcama: 3.000.000 / 20.000.000



Kırlareli Őemsettin Sami Yurdu ve Lleburgaz Mehmet EŐref Efendi Yurdu Ađık Spor Tesisi ve Halı Saha Yapımı

İlçesi: Merkez, Lleburgaz, BaŐlama ve bitiŐ tarihi: 2019 – 2020, Harcama: 754.160



Kırlareli Halı Sahası



Lleburgaz Ađık Spor Tesisleri ve Halı Sahası

Spor Tesisleri Bakım ve Onarımı

İlçesi: Merkez, Kofđaz, BaŐlama ve bitiŐ tarihi: 2020 – 2020, Harcama: 2.428.032



Kırlareli Atatrk Stadı Ćatı rtŐ DeđiŐimi, Profesyonel Yedek Oyuncu Kulbeleri ve Koltukları ile Seyirci Oturakları Yapımı



Kırlareli Merkez Ađık Tenis Kortları Bakım ve Onarımı



Kırlareli Spor Salonu Bakım ve Onarımı



Kırlareli Kapalı Yzme Havuzu Bakım ve Onarımı



Kofçaz

Kırklareli Üniversitesi Rektörlüğü

Kayalı Yerleşkesi Spor Salonu Bakım ve Onarımı

İlçesi: Merkez, Başlama ve bitiş tarihi: 2020 – 2020, Harcama: 452.377

İl Özel İdaresi

Çocuk Oyun Parkı Yapımı

İlçesi: Lüleburgaz, Başlama ve bitiş tarihi: 2020 – 2020, çocuk oyun parkı yapımı, Harcama: 240.000
16 köyde çocuk oyun parkı yapılmıştır. Lüleburgaz Alacaoğlu, Celaliye, Ceylanköy, Çengelli, Davutlu, Düşüncübaşı, Eskitaşlı, Hamitabat, Hamzabey, Kayabeyli, Kıyıköy, Müsellim, Ovacık, Sakızköy, Tatarköy ve Turgutbey köyleri çocuk oyun parkı yapımı tamamlanmıştır.



Sıra No	Proje Numarası	Proje adı	Bütçe türü	Başlama tarihi	Bitiş tarihi	Proje tutarı (TL)	Önceki yıllar harcamaları (TL)	2020 yılı programı (TL)	2020 yılında gönderilen ödenek (TL)	2020 yılı harcamaları (TL)	Para sal (%)	Fiziki gerçekleşme (%)	Açıklamalar
Eğitim						272.334.549	70.916.238	72.049.135	58.085.185	39.729.211	55		
İlköğretim ve Genel Ortaöğretim						38.723.841	5.582.290	21.605.551	17.872.654	7.068.821	33		
İl Millî Eğitim Müdürlüğü						38.723.841	5.582.290	21.605.551	17.872.654	7.068.821	33		
Anaokulu İnşaatları (6 drs)						2.500.000	0	2.000.000	0	0	0	0	
288	0000000-000	K.eli Camikebir Mah. Anaokulu İnşaatı (6 drs)	Öİ	2020	2021	2.500.000	0	2.000.000	0	0	0	0	PA
İlkokul İnşaatları (16 drs)						10.240.000	0	7.504.000	7.504.000	66.198	1		
289	0000000-000	K.eli Karakaş Mah. İlkokulu Yapımı (16 drs)	Öİ	2019	2021	10.240.000	0	7.504.000	7.504.000	66.198	1	10	DE
Lise İnşaatları (16 derslik)						11.612.168	5.582.290	3.129.878	1.406.981	1.089.269	35		
290	1995H010200	Babaeski İmam Hatip Lisesi (16 Drs)	GB	2014	2020	8.452.168	5.582.290	2.869.878	1.156.981	1.089.269	38	100	BT
291	2006H050010	Babaeski Şehit Ersan Yenici Anadolu Lisesi Spor Salonu	GB	2018	2021	3.160.000	0	260.000	250.000	0	0	0	PA
Diğer Okul İnşaatları (8 derslik)						5.960.000	0	560.000	550.000	0	0		
292	2012H010020	Kırklareli Bilim Sanat Merkezi İnşaatı (8 derslik)	GB	2017	2021	5.960.000	0	560.000	550.000	0	0	0	İA
Diğerleri						8.411.673	0	8.411.673	8.411.673	5.913.354	70		
293	0000000-000	İlköğretim ve Genel Ortaöğretim Kurumları Bakım ve Onarımları	GB	2020	2020	8.411.673	0	8.411.673	8.411.673	5.913.354	70	100	BT
Mesleki ve Teknik Eğitim						51.106.162	74.163	7.755.837	7.735.837	251.836	3		
İl Millî Eğitim Müdürlüğü						51.106.162	74.163	7.755.837	7.735.837	251.836	3		
Lise İnşaatları (40 derslik)						50.796.162	74.163	7.445.837	7.425.837	70.210	1		
294	1993H020030	Lüleburgaz Mesleki ve Teknik Anadolu Lisesi İnşaatı (24 derslik, 3 atölye, spor salonu)	GB	2015	2022	30.000.000	36.108	5.473.892	5.463.892	0	0	0	PA
295	1993H020030	Vize Mesleki ve Teknik Eğitim Merkezi İnşaatı (16 drs + Atölye)	GB	2015	2022	20.796.162	38.055	1.971.945	1.961.945	70.210	4	0	İY
Diğerleri						310.000	0	310.000	310.000	181.626	59		
296	0000000-000	Mesleki ve Teknik Eğitim Kurumları Bakım ve Onarımları	GB	2020	2020	310.000	0	310.000	310.000	181.626	59	100	BT
Yüksek Öğretim						113.963.435	49.317.233	13.994.299	12.692.005	12.692.005	91		
Kırklareli Üniversitesi Rektörlüğü						110.979.079	49.317.233	12.203.209	10.900.915	10.900.915	89		
Çeşitli Ünitelerin Etüd Projesi						100.000	0	100.000	0	0	0		
297	2020H03-151229	Çeşitli Ünitelerin Etüd Projesi	ÖB	2020	2020	100.000	0	100.000	0	0	0	0	HB
Muhtelif İşler						4.532.738	0	4.532.738	4.527.228	4.527.228	100		
298	2020H03-151231	Muhtelif Bakım ve Onarımlar	ÖB	2020	2020	230.000	0	230.000	224.490	224.490	98	100	BT
299	2020H03-151231	Kayalı Yerleşkesi Spor Salonu Bakım ve Onarımı	ÖB	2020	2020	452.377	0	452.377	452.377	452.377	100	100	BT
300	2020H03-151231	Makine Teçhizat, Okul ve Büro Mefruşatı, Demirbaş, Bilgisayar, Yazılım ve Taahhüt Alımı	ÖB	2020	2020	3.287.380	0	3.287.380	3.287.380	3.287.380	100	100	BT
301	2020H03-151231	Rektörlük ve Bağlı Birimleri Mekanik ve Elektrik Bakım ve Onarımı	ÖB	2020	2020	562.981	0	562.981	562.981	562.981	100	100	BT
Kampüs Altyapısı						4.300.000	0	662.002	0	0	0		
302	2020H03-151237	Kayalı Yerleşkesi Giriş Takı Çevre Düzenlemesi Peyzaj İşleri	ÖB	2018	2020	1.560.000	961.695	1	0	0	0	100	BT
303	2020H03-151237	Babaeski MYO 1000 Kişilik Paket Arıtma Yapımı	ÖB	2019	2020	310.000	298.329	1	0	0	0	100	BT
304	2020H03-151237	Diğer Kampüs Altyapı Çalışmaları	ÖB	2020	2020	2.430.000	0	662.000	0	0	0	0	HB
Derslikler ve Merkezi Birimler İnşaatı						100.812.380	48.057.209	5.674.508	5.139.726	5.139.726	91		
						100.812.380	48.057.209	5.674.508	5.139.726	5.139.726			
305	2009H03-1060	Kayalı Yerleşkesi 3. Merkezi Derslik İnşaatı (62 derslik, 30.567 m2)	ÖB	2017	2021	58.812.380	48.057.209	2.570.000	2.035.218	2.035.218	79	100	BT
306	2009H03-1060	Kayalı Yerleşkesi Tıp Fakültesi İnşaatı (... derslik, 15.700 m2)	ÖB	2020	2023	42.000.000	0	3.104.508	3.104.508	3.104.508	100	4	DE
Yayın Alımları						1.233.961	0	1.233.961	1.233.961	1.233.961	100		
307	2020H03-151234	Yayın Alımları	ÖB	2020	2020	1.233.961	0	1.233.961	1.233.961	1.233.961	100	100	BT
Gençlik ve Spor İl Müdürlüğü						2.984.356	0	1.791.090	1.791.090	1.791.090	100		
308	0000000-000	K.eli Yurdu (Karahıdır) Bakım ve Onarımı	GB	2019	2020	2.900.000	0	1.719.090	1.719.090	1.719.090	100	100	BT
309	0000000-000	K.eli Yurdu (Karahıdır) İdari Bina Çatı Onarımı	GB	2019	2020	84.356	0	72.000	72.000	72.000	100	100	BT
Kültür						43.022.144	12.222.672	25.128.915	17.052.877	17.014.237	68		
Edirne Vakıflar Bölge Müdürlüğü						15.107.956	6.033.034	8.896.456	5.612.891	5.612.891	63		
310	1995H040360	K.eli Hızırbed Bedestenini Bakım ve Onarımı	ÖB	2020	2020	338.660	0	338.660	115.731	115.731	34	34	DE
311	1995H040360	K.eli Hızırbed Camii, Karaca İbrahim Bey Camii, Kadı Camii Bakım ve Onarımı	ÖB	2019	2020	281.305	135.330	145.975	145.975	145.975	100	100	BT
312	1995H040360	Babaeski Cedit Ali Paşa Camii Restorasyonu	ÖB	2018	2020	9.645.251	3.233.162	6.412.089	4.241.489	4.241.489	66	77	DE

Sıra No	Proje numarası	Proje adı	Bütçe türü	Başlama tarihi	Bitiş tarihi	Proje tutarı (TL)	Önceki yıllar harcamaları (TL)	2020 yılı programı (TL)	2020 yılında gönderilen ödenek (TL)	2020 yılı harcamaları (TL)	Para sal leşme (%)	Fiziki leşme (%)	Açıklamalar
313	1995H040360	Demirköy Fatih Dökümhanesi Mescidi Rekonstrüksiyon Uygulaması	ÖB	2015	2020	1.950.000	1.326.579	444.955	444.955	444.955	100	100	BT
314	1995H040360	Pınarhisar Hundi Hatun Camisi Restorasyonu	ÖB	2017	2020	2.679.010	1.312.770	1.366.240	531.841	531.841	39	69	DE
315	1995H040360	K.eli Bina Yapımı Proje Temini (68 ada 26 parsel)	ÖB	2018	2020	80.830	25.193	55.637	0	0	0	31	DE
316	1995H040360	Pehlivan köy Merkez Camii Proje Temini	ÖB	2018	2020	68.000	0	68.000	68.000	68.000	100	100	BT
317	1995H040360	L.burgaz Kadı Ali Camii Yapısal Modelleme Temini	ÖB	2018	2020	64.900	0	64.900	64.900	64.900	100	100	BT
İl Kültür ve Turizm Müdürlüğü						18.818.001	6.028.691	7.401.732	5.904.614	5.904.614	80		
318	1976H04-53	K.eli İl Halk Kütüphanesi İnşaatı (3.769 m2)	GB	2016	2020	12.000.000	5.934.999	6.000.000	5.844.614	5.844.614	97		DE
319	1976H04-53	L.burgaz İlçe Halk Kütüphanesi İnşaatı (2.555 m2)	GB	2017	2023	6.378.000	93.692	1.000.000	0	0	0	0	HB
320	0000000-000	K.eli Aşağıpınar Kazı Çalışmaları	GB	2020	2020	40.000	0	40.000	40.000	40.000	100	100	BT
321	0000000-000	D.köy Fatih Dökümhanesi Revize Proje Yapımı	GB	2017	2020	300.000	0	261.731	0	0	0		DE
322	0000000-000	Eski Eser Restorasyonlarına Yardım	GB	2020	2020	100.000	0	100.000	20.000	20.000	20	100	BT
323	0000000-000	Yerel Kültürel Etkinliklere Yardım	GB	2020	2020	1	0	1	0	0	0	0	HB
İl Özel İdaresi						9.096.187	160.947	8.830.727	5.535.372	5.496.732	62		
324	0000000-000	Tarihi Gar Binasının Röleve ve Restorasyon Projelerinin Uygulanması	DG	2020	2020	2.212.249	0	2.212.249	2.015.943	2.015.943	91		DE
325	0000000-000	K.eli Kocahıdır İlköğretim Okulu Röleve Restitüsyon ve Restorasyonu	Öİ	2020	2020	1.071.000	0	1.071.000	0	0	0		DE
326	0000000-000	K.eli Yapraklı Mahallesiindeki Taşınmazın Restitüsyon ve Restorasyonu	Öİ	2019	2020	4.340.000	59.496	4.276.991	3.419.429	3.419.429	80		DE
327	0000000-000	K.eli İlim Yayma Cemiyeti Restorasyonu	Öİ	2015	2020	876.136	79.149	796.987	0	0	0	0	PA
328	0000000-000	B.eski Sınanlı Osmanlı Çeşmesi Onarımı	Öİ	2018	2020	93.500	0	93.500	0	0	0	0	PA
329	0000000-000	L.burgaz Oklağlı Camii Bakım ve Onarımı	DG	2018	2020	302.302	22.302	280.000	0	0	0		DE
330	0000000-000	Pınarhisar Kalesi ve Surları Koruma Planı Yapımı	DG	2020	2020	201.000	0	100.000	100.000	61.360	61		DE
Beden Eğitimi ve Spor						25.518.967	3.719.880	3.564.533	2.731.812	2.702.312	76		
Gençlik ve Spor İl Müdürlüğü						25.278.966	3.719.880	3.324.532	2.491.812	2.462.312	74		
331	0000000-000	K.eli Spor Salonu Yapımı	GB	2015	2020	20.000.000	3.000.000	1	0	0	0	15	DE
332	0000000-000	K.eli Spor Salonu Bakım ve Onarımı	DG	2020	2020	2.600.000	0	1.881.150	1.397.931	1.397.931	74	100	BT
333	0000000-000	K.eli Atatürk Stadi Bakım ve Onarımı (Çatı Değişimi, Yedek Oyuncu Kulübeleri ve Koltukları, Seyirci Oturakları)	GB	2020	2020	696.337	0	671.051	671.051	671.051	100	100	BT
334	0000000-000	K.eli Kapalı Yüzme Havuzu Bakım ve Onarımı	GB	2020	2020	396.141	0	308.150	224.150	224.150	73	100	BT
335	0000000-000	K.eli Açık Tenis Kortları Bakım ve Onarımı	GB	2020	2020	181.488	0	134.900	134.900	134.900	100	100	BT
336	0000000-000	Koçgaz Açık Spor Tesisleri Bakım ve Onarımı	GB	2020	2021	305.000	0	295.000	29.500	0	0	100	BT
337	0000000-000	K.eli ŞS ve L.burgaz MEE Öğrenci Yurduna Açık Spor Tesisleri ve Hali Saha Yapımı	GB	2019	2020	1.100.000	719.880	34.280	34.280	34.280	100	100	BT
Kırklareli Üniversitesi Rektörlüğü						1	0	1	0	0	0		
Açık ve Kapalı Spor Tesisleri Yapımı						1	0	1	0	0	0		
338	2020H05-153200	Açık ve Kapalı Spor Tesisleri Yapımı	ÖB	2020	2020	1	0	1	0	0	0	0	HB
İl Özel İdaresi						240.000	0	240.000	240.000	240.000	100		
339	0000000-000	Köylere Çocuk Oyun Grubu Malzeme Alımı ve Montajı (16 / 16 köy)	Öİ	2020	2020	240.000	0	240.000	240.000	240.000	100	100	BT

Sağlık

Sıra no	Sektörler	Proje sayısı	Proje tutarı (TL)	Önceki yıllar harcamaları (TL)	2020 yılı programı (TL)	2020 yılında gönderilen ödenek (TL)	2020 yılı harcamaları (TL)	Para sal gerçek leşme (%)
10	Sağlık	16	444.960.922	150.331.521	29.364.865	26.813.137	26.813.137	91
	İl Sağlık Müdürlüğü	16	444.960.922	150.331.521	29.364.865	26.813.137	26.813.137	91

İl Sağlık Müdürlüğü

- Kırklareli Devlet Hastanesi Ek Bina İnşaatı
- Lüleburgaz Devlet Hastanesi İnşaatı
- Vize Devlet Hastanesi İnşaatı
- Lüleburgaz Ağız ve Diş Sağlığı Merkezi İnşaatı
- Kırklareli 6 Nolu Aile Sağlığı Merkezi
- Kırklareli Bademlik 8 Nolu Aile Sağlığı Merkezi İnşaatı
- Babaeski Gaziosmanpaşa 112 ASHİ + 4 Nolu Aile Sağlığı Merkezi
- Lüleburgaz 1 Nolu Aile Sağlığı Merkezi + AHB + 112 ASHİ
- Lüleburgaz 6 Nolu Aile Sağlığı Merkezi
- Pınarhisar 112 ASHİ
- Kırklareli Sağlık Kompleksi İnşaatı (İdari Hizmet Binaları + Merkez Toplum Sağlığı Merkezi + Halk Sağlığı Laboratuvarı + ASM + 112 KKM + 112 ASHİ)
- Babaeski İlçe Sağlık Müdürlüğü + Aile Sağlığı Merkezi + SHM + 112 ASHİ
- Lüleburgaz İlçe Sağlık Müdürlüğü + SHM + Lüleburgaz 2 Nolu Aile Sağlığı Merkezi + 112 ASHİ
- Kırklareli Çocuk İzleme Merkezi
- Kırklareli Dolhan Sağlık Evi
- Babaeski Pancarköy Sağlık Evi İnşaatı

Lüleburgaz Devlet Hastanesi

İlçesi: Lüleburgaz, Karakteristiği: 300 yataklı, Toplam Arsa Alan: 63.397 m², Oturum Alanı: 7.886 m², Toplam Kapalı Alan: 48.566 m², Başlama ve bitiş tarihi: 2014 – 2020, Harcama: 140.906.837
5.11.2020 tarihinden itibaren hizmet vermeye başlamıştır. Yeni devlet hastanesi, 45 poliklinik, 13 ameliyathane, 5 doğum odası, 31 yoğun bakım yatağı, 20 acil müşahede yatağı ile hizmet vermektedir.



Lüleburgaz Devlet Hastanesi

Vize Devlet Hastanesi

İlçesi: Vize, Başlama ve bitiş tarihi: 2014 – 2020, Harcama: 43.504.240
15.06.2020 tarihinden itibaren hizmet vermeye başlamıştır.



Vize Devlet Hastanesi

Lüleburgaz Ağız ve Diş Sağlığı Merkezi

İlçesi: Lüleburgaz, Karakteristiği: 20 ünitlik, Başlama ve bitiş tarihi: 2014 – 2020, Harcama: 30.000.000
26.10.2020 tarihinden itibaren hizmet vermeye başlamıştır.



Lüleburgaz Ağız ve Diş Sağlığı Merkezi

Kırklareli Bademlik Aile Sağlığı Merkezi

İlçesi: Merkez, Karakteristiği: 4 AHB + 112 ASHİ, Başlama ve bitiş tarihi: 2018 – 2020, Harcama: 4.826.854



Kırklareli Bademlik ASM



Babaeski Pancarköy Sağlık Evi

Babaeski Pancarköy Sağlık Evi

İlçesi: Babaeski, Başlama ve bitiş tarihi: 2012 – 2021, Harcama: 1.410.967

Sıra No	Proje numarası	Proje adı	Bütçe türü	Başlama tarihi	Bitiş tarihi	Proje tutarı (TL)	Önceki yıllar harcamaları (TL)	2020 yılı programı (TL)	2020 yılında gönderilen ödenek (TL)	2020 yılı gerçek harcamaları (TL)	Para sal	Fiziki	Açıklamalar
											leşme (%)	leşme (%)	
Sağlık						444.960.922	150.331.521	29.364.865	26.813.137	26.813.137	91		
İl Sağlık Müdürlüğü						444.960.922	150.331.521	29.364.865	26.813.137	26.813.137	91		
Hastane İnşaatları						320.273.101	123.331.521	17.575.318	17.575.316	17.575.316	100		
340	2018100-145138	Kırklareli Devlet Hastanesi Ek Bina İnşaatı (250 yataklı, 50.000 m ²)	GB	2018	2023	135.862.024	0	1	0	0	0	0	PA
341	2014100-145295	Lüleburgaz Devlet Hastanesi İnşaatı (300 Yt, 48.566 m ²)	GB	2014	2020	140.906.837	123.331.521	17.575.316	17.575.316	17.575.316	100	100	BT
342	19911000040	Vize Devlet Hastanesi İnşaatı (30 Yt, 6.000 m ²)	GB	2014	2020	43.504.240	0	1	0	0	0	100	BT
Ağız ve Diş Sağlığı Merkezi İnşaatları						30.000.000	27.000.000	3.000.000	3.000.000	3.000.000	100		
343	2014100-145295	L.burgaz Ağız ve Diş Sağlığı Merkezi İnşaatı (20 ünit, m ²)	GB	2014	2020	30.000.000	27.000.000	3.000.000	3.000.000	3.000.000	100	100	BT
Aile Sağlığı Merkezi ve 112 ASHİ İnşaatları						21.326.854	0	5.026.857	4.826.854	4.826.854	96		
344	20161001500	K.e.li 6 Nolu Aile Sağlığı Merkezi (4 AHB) İnşaatı	GB	2014	2022	1.500.000	0	1	0	0	0	0	HB
345	20161001500	K.e.li Bademlik 8 Nolu Aile Sağlığı Merkezi (4 AHB + 112 ASHİ) İnşaatı	GB	2018	2020	4.826.854	0	4.826.854	4.826.854	4.826.854	100	100	BT
346	20161000580	B.eski Gaziosmanpaşa 112 ASHİ + 4 Nolu Aile Sağlığı Merkezi (4 AHB)	GB	2016	2021	2.500.000	0	100.000	0	0	0	0	PA
347	20161001500	L.burgaz 1 Nolu Aile Sağlığı Merkezi (SHB (B) + 8 AHB + 112 ASHİ (2 ad))	GB	2014	2021	10.000.000	0	100.000	0	0	0	0	PA
348	20161001500	L.burgaz 6 Nolu Aile Sağlığı Merkezi (8 AHB)	GB	2018	2021	2.000.000	0	1	0	0	0	0	PA
349	20161001500	P.hisar 112 ASHİ	GB	2016	2021	500.000	0	1	0	0	0	0	İY
Diğer İnşaatlar						73.360.967	0	3.762.690	1.410.967	1.410.967	37		
350	20161001500	K.e.li Sağlık Kompleksi İnşaatı (İdari Hizmet Binaları + Merkez Toplum Sağlığı Merkezi + Halk Sağlığı Laboratuvarı + ASM 6 Hekim + 112 KKM + 112 ASHİ)	GB	2014	2021	50.000.000	0	2.095.439	0	0	0	0	PA
351	20161001500	Babaeski İlçe Sağlık Müdürlüğü+ Aile Sağlığı Merkezi (8 AHB) +SHM+112 ASHİ	GB	2016	2021	10.000.000	0	104.350	0	0	0	0	PA
352	20161001500	Lüleburgaz İlçe Sağlık Müdürlüğü + SHM (ATİPİ) Lüleburgaz 2 Nolu Aile Sağlığı Merkezi (8 AHB) +112 ASHİ	GB	2014	2021	10.000.000	0	151.932	0	0	0	0	PA
353	0000000-000	K.e.li Çocuk İzleme Merkezi	GB	2020	2021	950.000	0	1	0	0	0	0	PA
354	20161001500	Kırklareli Dolhan Sağlık Evi	GB	2014	2021	1.000.000	0	1	0	0	0	0	PA
355	0000000-000	B.eski Pancarköy Sağlık Evi İnşaatı	GB	2012	2021	1.410.967	0	1.410.967	1.410.967	1.410.967	100	100	BT

DKH İktisadi

Sıra no	Sektörler	Proje sayısı	Proje tutarı (TL)	Önceki yıllar harcamaları (TL)	2020 yılı programı (TL)	2020 yılında gönderilen ödenek (TL)	2020 yılı harcamaları (TL)	Para sal gerçeğeleşme (%)
	Diğer Kamu Hizmetleri / İktisadi	8	18.803.965	9.759.770	9.044.195	2.705.881	2.705.881	30
1	Genel İdare	3	12.102.352	5.037.623	7.064.729	2.442.142	2.442.142	35
	Valilik	3	12.102.352	5.037.623	7.064.729	2.442.142	2.442.142	35
2	Güvenlik Hizmetleri	5	6.701.613	4.722.147	1.979.466	263.739	263.739	13
	Valilik	1	3.315.534	2.434.074	881.460	0	0	0
	İl Jandarma Komutanlığı	1	1.251.531	1.219.334	32.197	0	0	0
	İl Emniyet Müdürlüğü	2	1.244.548	278.993	965.555	263.739	263.739	27
	İl Özel İdaresi	1	890.000	789.746	100.254	0	0	0

Genel İdare

Valilik

- Kırklareli Hükümet Konağı Bakım Onarımı
- Vize Hükümet Konağı Bakım Onarımı
- Doğal Afet Giderleri

Güvenlik Hizmetleri

Valilik

- Bulgaristan Sınır Bölgesine Enerji Hattı Çekilmesi

İl Jandarma Komutanlığı

- Jandarma Hizmet Binalarının Isı Yalıtımının Yapılması ve Engellilere Uygun Hale Getirilmesi

İl Emniyet Müdürlüğü

- Hizmet Binası ve Lojman Onarımları
- Malzeme Alımı ile Diğer Bakım ve Onarımlar

İl Özel İdaresi

- Okullara Kent Güvenlik Kamera Sistemi Kurulması



Yeni Kırklareli Hükümet Konağı Maketi

Sıra No	Proje numarası	Proje adı	Bütçe türü	Başlama tarihi	Bitiş tarihi	Proje tutarı (TL)	Önceki yıllar harcamaları (TL)	2020 yılı programı (TL)	2020 yılında gönderilen ödenek (TL)	2020 yılı harcamaları (TL)	Parasal gerçekleşme (%)	Fiziki gerçekleşme (%)	Açıklamalar
DKH İktisadi						18.803.965	9.759.770	9.044.195	2.705.881	2.705.881	30		
Genel İdare						12.102.352	5.037.623	7.064.729	2.442.142	2.442.142	35		
Valilik						12.102.352	5.037.623	7.064.729	2.442.142	2.442.142	35		
356	0000000-000	K.eli Hükümet Bakım ve Onarımı	GB	2019	2020	139.382	62.280	77.102	26.231	26.231	34		DE
357	0000000-000	Vize Hükümet Konağı Bakım Onarımı	GB	2018	2020	30.000	0	30.000	0	0	0		DE
358	0000000-000	Doğal Afet Giderleri	GB	2018	2020	11.932.970	4.975.343	6.957.627	2.415.911	2.415.911	35		DE
Güvenlik Hizmetleri						6.701.613	4.722.147	1.979.466	263.739	263.739	13		
Valilik						3.315.534	2.434.074	881.460	0	0	0		
359	0000000-000	Bulgaristan Sınır Bölgesine Enerji Hattı Çekilmesi	GB	2017	2021	3.315.534	2.434.074	881.460	0	0	0		DE
İl Jandarma Komutanlığı						1.251.531	1.219.334	32.197	0	0	0		
360	0000000-000	Jandarma Hizmet Binalarının Isı Yalıtımının Yapılması ve Engellilere Uygun Hale Getirilmesi	GB	2014	2020	1.251.531	1.219.334	32.197	0	0	0		DE
İl Emniyet Müdürlüğü						1.244.548	278.993	965.555	263.739	263.739	27		
361	0000000-000	Hizmet Binası ve Lojman Onarımları	GB	2018	2020	807.048	255.820	551.228	165.098	165.098	30		DE
362	0000000-000	Malzeme Alımı ile Diğer Bakım ve Onarımlar	GB	2019	2020	437.500	23.173	414.327	98.641	98.641	24		DE
İl Özel İdaresi						890.000	789.746	100.254	0	0	0		
363	0000000-000	Okullara Kent Güvenlik Kamera Sistemi Kurulması	Öİ	2018	2020	890.000	789.746	100.254	0	0	0		DE

DKH Sosyal

Sıra no	Sektörler	Proje sayısı	Proje tutarı (TL)	Önceki yıllar harcamaları (TL)	2020 yılı programı (TL)	2020 yılında gönderilen ödenek (TL)	2020 yılı harcamaları (TL)	Para sal gerçekteleşme (%)
	Diğer Kamu Hizmetleri / Sosyal	118	425.677.088	128.542.513	56.474.595	48.448.879	47.598.073	84
1	İçmesuyu	53	33.403.816	17.021.511	12.473.670	7.944.986	7.526.892	60
	İller Bankası İstanbul Bölge Müdürlüğü	7	30.060.315	17.021.511	9.130.169	5.018.986	5.018.986	55
	İl Özel İdaresi	19	968.501	0	968.501	551.000	551.000	57
	KÖYDES	27	2.375.000	0	2.375.000	2.375.000	1.956.906	82
2	Kanalizasyon	35	48.148.459	30.877.810	16.153.013	14.609.395	14.326.698	89
	İller Bankası İstanbul Bölge Müdürlüğü	8	44.857.474	30.877.810	12.862.028	12.128.410	12.128.410	94
	İl Özel İdaresi	14	1.885.508	0	1.885.508	1.075.508	985.508	52
	KÖYDES	13	1.405.477	0	1.405.477	1.405.477	1.212.780	86
3	Kırsal Alan Planlaması	9	1.340.548	0	1.340.548	891.296	890.722	66
	İl Özel İdaresi	9	1.340.548	0	1.340.548	891.296	890.722	66
4	Şehirleşme	11	298.133.638	78.541.313	18.116.716	17.900.502	17.900.502	99
	İller Bankası İstanbul Bölge Müdürlüğü	4	451.975	208.498	184.918	47.557	47.557	26
	Kadastro Müdürlüğü	3	7.681.663	755.253	2.565.360	2.486.510	2.486.510	97
	Sanayi ve Teknoloji İl Müdürlüğü	4	290.000.000	77.577.562	15.366.438	15.366.435	15.366.435	100
5	Afetler	1	421.378	0	421.378	93.681	93.681	22
	İl Özel İdaresi	1	421.378	0	421.378	93.681	93.681	22
6	İstihdam ve Çalışma Hayatı	1	8.546.000	1.510.392	6.393.890	6.393.890	6.393.890	100
	Çalışma ve İş Kurumu İl Müdürlüğü	1	8.546.000	1.510.392	6.393.890	6.393.890	6.393.890	100
7	Sosyal İçerme	8	35.683.249	591.487	1.575.380	615.129	465.688	30
	Aile, Çalışma ve Sosyal Hizmetler İl Müdürlüğü	8	35.683.249	591.487	1.575.380	615.129	465.688	30

İçmesuyu

İller Bankası İstanbul Bölge Müdürlüğü

- İçmesuyu tesisleri: Kavaklı, Alpullu, İğneada, Çakıllı (Bitti)

İl Özel İdaresi

- Köy içmesuyu yapım bakım ve onarımları 39 köy (30'u bitti)

Kanalizasyon

İller Bankası İstanbul Bölge Müdürlüğü

- Kanalizasyon tesisleri: Demirköy (Bitti), Pehlivan köy, Kırıkköy
- Atıksu arıtma tesisleri: Alpullu, Karahalil (Bitti), Pehlivan köy (Bitti), Kaynarca

İl Özel İdaresi

- Köy kanalizasyonu yapım bakım ve onarımları 26 köy (19'u bitti)

Kırsal Alan Planlaması

İl Özel İdaresi

- Köy işleri 47 köy (44'ü bitti)

Şehirleşme

İller Bankası İstanbul Bölge Müdürlüğü

- **İmar planları:** Babaeski, Ahmetbey, Vize, Kıyıköy

Kadastro Müdürlüğü

- Kadastro Güncelleme Çalışmaları
- Kadastro Haritalarının Sayısallaştırılması

Sanayi ve Teknoloji İl Müdürlüğü

- Kırkireli Organize Sanayi Bölgesi II. Kısım Altyapı İnşaatı
- Lüleburgaz Büyükkarıştırın Organize Sanayi Bölgesi Altyapı İnşaatı
- Lüleburgaz Büyükkarıştırın Organize Sanayi Bölgesi Atıksu Arıtma Tesisi İnşaatı
- Lüleburgaz Evrensekiz Organize Sanayi Bölgesi Altyapı (Kanalizasyon ve Yağmursuyu) İnşaatı

Afetler

İl Özel İdaresi

- Acil Arama ve Kurtarma Hizmetleri

İşgücü ve Çalışma Hayatı

Çalışma ve İş Kurumu İl Müdürlüğü

- Çalışma ve İş Kurumu Hizmet Binası Yapımı

Sosyal İçerme

Aile, Çalışma ve Sosyal Hizmetler İl Müdürlüğü

- Kırkireli Huzurevi Yaşlı Bakım ve Rehabilitasyon Merkezi İnşaatı
- Kırkireli Huzurevi Bakım ve Onarımı (Bitti)
- Kırkireli Bakım Rehabilitasyon ve Aile Danışma Merkezi Müdürlüğü Hizmet Binası Deprem Güçlendirmesi
- Lüleburgaz RY Huzurevi Yaşlı Bakım ve Rehabilitasyon Merkezi Bakım ve Onarımı (Bitti)
- Vize Sosyal Hizmet Merkezi Demirbaş ve Donanım Alımı (Bitti)

İller Bankası İstanbul Bölge Müdürlüğü**Kırkırelı Kavaklı İçmesuyu**

İlçesi: Merkez, Başlama ve bitiş tarihi: 2017 – 2021, Harcama: 1.562.703 / 1.721.653



Kavaklı İçmesuyu



Alpullu İçmesuyu

Babaeski Alpullu İçmesuyu ve İçmesuyu Arıtma Tesisi

İlçesi: Babaeski, Başlama ve bitiş tarihi: 2020 – 2021, Harcama: 2.960.153 / 7.504.460

Demirköy İğneada İçmesuyu

İlçesi: Demirköy, Başlama ve bitiş tarihi: 2019 – 2021, Harcama: 13.164.429 / 15.450.170



İğneada İçmesuyu



Çakıllı İçmesuyu

Vize Çakıllı İçmesuyu

İlçesi: Vize, Başlama ve bitiş tarihi: 2019 – 2020, Harcama: 4.115.304 / 4.498.476

İl Özel İdaresi**Köy İçmesuyu Yapım Bakım ve Onarımları**

İlçesi: Muhtelif, Başlama ve bitiş tarihi: 2020 – 2020, Harcama: 551.000, 17 köy içmesuyu çalışmasından 15'i tamamlanmıştır.

Vize Müsellim, Ovacık ve Pazarlı köylerine tarihi taş çeşme yapılmıştır.

Köy İçmesuyu Yapım Bakım ve Onarımları (KÖYDES)

İlçesi: Muhtelif, Başlama ve bitiş tarihi: 2020 – 2020, Harcama: 1.956.906 / 2.375.000, 27 köy içmesuyu çalışmasından 22'si tamamlanmıştır.

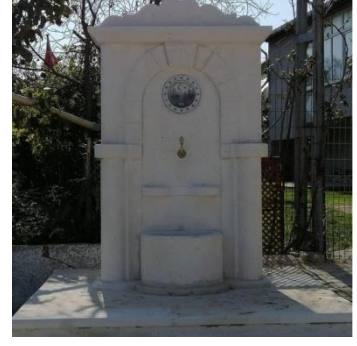

İller Bankası İstanbul Bölge Müdürlüğü

Babaeski Alpullu Atıksu Arıtma Tesisi

İlçesi: Babaeski, Başlama ve bitiş tarihi: 2018 – 2020, Harcama: 5.951.576 / 6.117.067

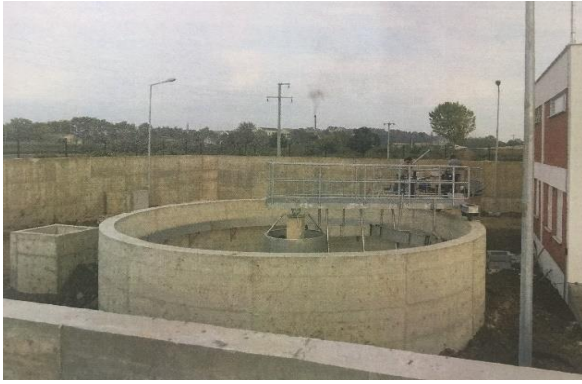

Alpullu Atıksu Arıtma Tesisi



Karahalil Atıksu Arıtma Tesisi

Babaeski Karahalil Atıksu Arıtma Tesisi

İlçesi: Babaeski, Başlama ve bitiş tarihi: 2018 – 2020, Harcama: 3.323.806

Demirköy Kanalizasyon ve Yağmur Suyu Tesisi

İlçesi: Demirköy, Başlama ve bitiş tarihi: 2018 – 2020, Harcama: 14.212.453



Demirköy Kanalizasyon ve Yağmursuyu



Pehlivan köy Atıksu Arıtma Tesisi

Pehlivan köy Atıksu Arıtma Tesisi

İlçesi: Pehlivan köy, Başlama ve bitiş tarihi: 2018 – 2020, Harcama: 4.001.984

Pehlivan köy Kanalizasyonu

İlçesi: Pehlivan köy, Başlama ve bitiş tarihi: 2020 – 2022, Harcama: 4.888.658 / 5.633.302

Pınarhisar Kaynarca Atıksu Arıtma Tesisi

İlçesi: Pınarhisar, Başlama ve bitiş tarihi: 2019 – 2020, Harcama: 5.345.749 / 5.776.915



Kaynarca Atıksu Arıtma Tesisi



Kıyıköy Kanalizasyonu

Vize Kıyıköy Kanalizasyonu

İlçesi: Vize, Başlama ve bitiş tarihi: 2016 – 2020, Harcama: 5.184.209 / 5.576.796

İl Özel İdaresi

Köy Kanalizasyonu Yapım Bakım ve Onarımları

İlçesi: Muhtelif, Başlama ve bitiş tarihi: 2020 – 2020, Harcama: 985.508, 14 köy kanalizasyon çalışmasından 11'i tamamlanmıştır.

Köy Kanalizasyonu Yapım Bakım ve Onarımları (KÖYDES)

İlçesi: Muhtelif, Başlama ve bitiş tarihi: 2020 – 2020, Harcama: 1.212.780 / 1.405.477, 13 köy kanalizasyon çalışmasının 12'si tamamlanmıştır.

Köy İşleri

İlçesi: Muhtelif, Başlama ve bitiş tarihi: 2020 – 2020, Harcama: 890.722



3 adet çöp kamyonu alınmıştır.

Kırklareli Organize Sanayi Bölgesi 2. Kısım Altyapı İnşaatı

İlçesi: Merkez, Başlama ve bitiş tarihi: 2005 – 2020, Harcama: 92.943.997



Kırklareli Organize Sanayi Bölgesi



Kırklareli OSB



Lüleburgaz Büyükkarıştıran Organize Sanayi Bölgesi Altyapı İnşaatı

Sektörü: DKH Sosyal / Şehirleşme, İlçesi: Lüleburgaz, Başlama ve bitiş yılı: 2020 – 2023, Proje tutarı: 140.000.000, Harcama: 0. Organize sanayi bölgesine, atıksu şebekesi, atıksu terfi hattı, atıksu terfi merkezi, yağmursuyu şebekesi, içmesuyu şebekesi, içmesuyu deposu, OSB içi yolları yapılacaktır.

Lüleburgaz Büyükkarıştıran Organize Sanayi Bölgesi 582 ha büyüklüğündeki alan üzerinde kurulmuştur. 36 sanayi tesisi faaliyettedir.

Lüleburgaz Büyükkarıştırın Organize Sanayi Bölgesi Atıksu Arıtma Tesisi İnşaatı

Sektörü: DKH Sosyal / Şehirleşme, İlçesi: Lüleburgaz, Başlama ve bitiş yılı: 2020 – 2021, Proje tutarı: 40.000.000, Harcama: 0. Organize sanayi bölgesine atıksu arıtma tesisi yapılacaktır.

Lüleburgaz Evrensekiz Organize Sanayi Bölgesi Altyapı (Kanalizasyon ve Yağmursuyu) İnşaatı

Sektörü: DKH Sosyal / Şehirleşme, İlçesi: Lüleburgaz, Başlama ve bitiş yılı: 2020 – 2021, Proje tutarı: 10.000.000, Harcama: 0. Organize sanayi bölgesine kanalizasyon ve yağmursuyu şebekesi yapılacaktır.

Lüleburgaz Evrensekiz Organize Sanayi Bölgesi 196 ha büyüklüğündeki alan üzerinde kurulmuştur. Bölge içerisinde toplam 60 adet parsel bulunmaktadır. 12 sanayi tesisi faaliyettedir. 36 adet parsel boş durumdadır.

TOKİ Başkanlığı

Kırklareli Millet Bahçesi



Kırklareli Millet Bahçesi 21.11.2020

Çalışma ve İş Kurumu İl Müdürlüğü

Kırklareli Çalışma ve İş Kurumu Hizmet Binası

İlçesi: Merkez, Karakteristiği: 3.164 m2, Başlama ve bitiş tarihi: 2014 – 2020, Harcama: 7.904.282



Çalışma ve İş Kurumu Hizmet Binası

Sıra No	Proje Numarası	Proje adı	Bütçe türü	Başlama tarihi	Bitiş tarihi	Proje tutarı (TL)	Önceki yıllar harcamaları (TL)	2020 yılı programı (TL)	2020 yılında gönderilen ödenek (TL)	2020 yılı harcamaları (TL)	Para salı (TL)	Fiziki gerçekleşme (%)	Açıklamalar
DKH Sosyal						425.677.088	128.542.513	56.474.595	48.448.879	47.598.073	84		
İçmesuyu						33.403.816	17.021.511	12.473.670	7.944.986	7.526.892	60		
İller Bankası İstanbul Bölge Müdürlüğü						30.060.315	17.021.511	9.130.169	5.018.986	5.018.986	55		
364	0000000-000	K.eli Kavaklı İçmesuyu İnşaatı	İB	2017	2020	1.721.653	1.332.865	350.000	229.838	229.838	66	88	DE
365	0000000-000	B.eski Alpullu İçmesuyu ve İçmesuyu Arıtma Tesisi İnşaatı	İB	2020	2021	7.504.460	0	3.887.309	2.960.153	2.960.153	76	37	DE
366	0000000-000	B.eski Büyükmandıra İçmesuyu Boru Alımı	İB	2020	2020	293.904	0	258.426	0	0	0		DE
367	0000000-000	D.köy İğneada İçmesuyu ve İçmesuyu Arıtma Tesisi İnşaatı	İB	2019	2021	15.450.170	11.950.170	3.500.000	1.214.259	1.214.259	35	90	DE
368	0000000-000	Pınarhisar İçmesuyu Kuyu Sondajı	İB	2020	2021	455.126	0	237.908	237.908	237.908	100	52	DE
369	0000000-000	Pınarhisar İçmesuyu Depo ve Şebeke Kesin Projesi	İB	2020	2020	136.526	0	136.526	0	0	0		DE
370	0000000-000	Vize Çakıllı İçmesuyu İnşaatı	İB	2019	2020	4.498.476	3.738.476	760.000	376.828	376.828	50	100	BT
İl Özel İdaresi						968.501	0	968.501	551.000	551.000	57		
İçmesuyu (15 / 17 adet)						968.501	0	968.501	551.000	551.000	57		
371	0000000-000	K.eli Kapaklı İçmesuyu Kaptaj ve Ana Depo Bağlantısı	Öİ	2020	2020	20.000	0	20.000	0	0	0	100	BT
372	0000000-000	B.eski Çiğdemli İçmesuyu Bağlantısı	Öİ	2020	2020	100.000	0	100.000	0	0	0	0	HB
373	0000000-000	B.eski Karacaoğlun İçmesuyu Bağlantısı	Öİ	2020	2020	150.000	0	150.000	0	0	0	0	HB
374	0000000-000	B.eski Sofuhali İçmesuyu Pompası Bakım ve Onarımı	Öİ	2020	2020	10.000	0	10.000	10.000	10.000	100	100	BT
375	0000000-000	B.eski Köy İçmesuyu Pompaları Tamiri	Öİ	2020	2020	30.000	0	30.000	0	0	0	0	HB
376	0000000-000	D.köy Gökyaka İçmesuyu Su Deposu Fayans Yapımı	Öİ	2020	2020	30.000	0	30.000	30.000	30.000	100	100	BT
377	0000000-000	Koçgaz Ahlatlı İçmesuyu Boru Değişimi (2.000 m)	Öİ	2020	2020	6.000	0	6.000	6.000	6.000	100	100	BT
378	0000000-000	Koçgaz Ahmetler İçmesuyu Boru Değişimi (1.500 m)	Öİ	2020	2020	15.000	0	15.000	15.000	15.000	100	100	BT
379	0000000-000	Koçgaz Beyci İçmesuyu Kuyu Sondajı	Öİ	2020	2020	100.000	0	100.000	0	0	0	0	HB
380	0000000-000	Koçgaz Karaabalar İçmesuyu Depo Yapım, Bakım ve Onarımı	Öİ	2020	2020	15.000	0	15.000	0	0	0	100	BT
381	0000000-000	Koçgaz Topçular İçmesuyu Depo Bakım ve Onarımı	Öİ	2020	2020	2.500	0	2.500	0	0	0	100	BT
382	0000000-000	L.burgaz Alacaoğlu Ana Su Şebekesi Değişimi	Öİ	2020	2020	15.000	0	15.000	15.000	15.000	100	100	BT
383	0000000-000	L.burgaz Ovacık İçmesuyu Su Pompası Güneş Paneli Yapımı	Öİ	2020	2020	40.000	0	40.000	40.000	40.000	100	100	BT
384	0000000-000	P.hisar Poynralı İçmesuyu Su Deposu Yapımı	Öİ	2020	2020	200.000	0	200.000	200.000	200.000	100	100	BT
385	0000000-000	Vize Akpınar İçmesuyu Sondaj Bağlantısı	Öİ	2020	2020	65.000	0	65.000	65.000	65.000	100	100	BT
386	0000000-000	Vize Evrenli İçmesuyu	Öİ	2020	2020	40.000	0	40.000	40.000	40.000	100	100	BT
387	0000000-000	Vize Kızlağaç İçmesuyu Kuyu Sondajı	Öİ	2020	2020	1	0	1	0	0	0	100	BT
388	0000000-000	Vize Müsellim İçmesuyu Sondaj Bağlantısı	Öİ	2020	2020	65.000	0	65.000	65.000	65.000	100	100	BT
389	0000000-000	Vize Topçuköy İçmesuyu Sondaj Bağlantısı	Öİ	2020	2020	65.000	0	65.000	65.000	65.000	100	100	BT
KÖYDES (22 / 27)						2.375.000	0	2.375.000	2.375.000	1.956.906	82		
390	0000000-000	K.eli Dokuzhüyük İçmesuyu Depo Bakım ve Onarımı	KP	2020	2020	113.000	0	113.000	113.000	99.120	88	100	BT
391	0000000-000	K.eli Erikler İçmesuyu Betonarme Gömme Depo (150 m3) Yapımı	KP	2020	2020	270.000	0	270.000	270.000	241.900	90	100	BT
392	0000000-000	K.eli Karadere İçmesuyu İlave Şebeke Hattı Yapımı	KP	2020	2020	10.000	0	10.000	10.000	8.850	89	100	BT
393	0000000-000	B.eski Ağayeri İçmesuyu Terfi - İsale Hattı Boru Değişimi	KP	2020	2020	50.000	0	50.000	50.000	37.103	74	100	BT
394	0000000-000	B.eski Ertuğral - Taşköprü İçmesuyu Terfi - İsale Hattı Boru Değişimi	KP	2020	2020	150.000	0	150.000	150.000	149.426	100	100	BT
395	0000000-000	B.eski Katranca İçmesuyu Su Pompası Alımı ve Montajı	KP	2020	2020		0			0	0	0	İA
396	0000000-000	B.eski Kuleli İçmesuyu Ayaklı Depo Boru Değişimi	KP	2020	2020		0			0	0	0	İA
397	0000000-000	B.eski Minnetler İçmesuyu Betonarme Gömme Depo (100 m3) Yapımı	KP	2020	2020	250.000	0	250.000	250.000	221.049	88	100	BT
398	0000000-000	D.köy Balaban İçmesuyu Depo Bakım ve Onarımı	KP	2020	2020	40.000	0	40.000	40.000	32.796	82	100	BT
399	0000000-000	D.köy Boztaş İçmesuyu Biriktirme Depo Bakım ve Onarımı	KP	2020	2020	65.000	0	65.000	65.000	53.294	82	100	BT
400	0000000-000	D.köy Yiğitbaşı İçmesuyu İshale hattı bakım ve onarımı	KP	2020	2020	30.000	0	30.000	30.000	24.594	82	100	BT
401	0000000-000	Koçgaz Kocatarla İçmesuyu 50 m³ betonarme gömme içme suyu depo yapımı	KP	2020	2020	55.000	0	55.000	55.000	25.793	47	100	BT
402	0000000-000	Koçgaz Kocayazı İçmesuyu Depo bakım ve onarımı	KP	2020	2020	75.000	0	75.000	75.000	66.080	88	100	BT
403	0000000-000	Koçgaz Malkoçlar İçmesuyu İshale hattı boru değişimi	KP	2020	2020	65.000	0	65.000	65.000	56.640	87	100	BT
404	0000000-000	L.burgaz Emirali İçmesuyu Sondaj kuyu bağlantısı	KP	2020	2020	150.000	0	150.000	150.000	97.319	65	100	BT
405	0000000-000	L.burgaz Eskitaşlı İçmesuyu İlave şebeke yapımı	KP	2020	2020	53.000	0	53.000	53.000	41.300	78	100	BT

Sıra No	Proje Numarası	Proje adı	Bütçe türü	Başlama tarihi	Bitiş tarihi	Proje tutarı (TL)	Önceki yıllar harcamaları (TL)	2020 yılı programı (TL)	2020 yılında gönderilen ödenek (TL)	2020 yılı harcamaları (TL)	Para salı (%)	Fiziki gerçekleşme (%)	Açıklamalar
406	0000000-000	L.burgaz Eskitaşlı İçmesuyu Sondaj kuyusu açılması	KP	2020	2020	140.000	0	140.000	140.000	97.350	70	100	BT
407	0000000-000	L.burgaz Karamusul İçmesuyu Sondaj kuyusu açılması	KP	2020	2020	150.000	0	150.000	150.000	97.350	65	100	BT
408	0000000-000	L.burgaz Kayabeyli İçmesuyu Terfi ishale hattı bakım ve onarımı	KP	2020	2020	50.000	0	50.000	50.000	46.604	93	100	BT
409	0000000-000	P.köy Yeşilpınar İçmesuyu Sondaj kuyusu bağlantısı	KP	2020	2020	130.000	0	130.000	130.000	113.870	88	100	BT
410	0000000-000	P.hisar Evciler İçmesuyu Betonarme Gömme Depo (100 m3) Yapımı	KP	2020	2020	260.000	0	260.000	260.000	223.613	86	100	BT
411	0000000-000	Vize Çövenli - Topçuköy İçmesuyu İshale hattı değişimi	KP	2020	2020	184.000	0	184.000	184.000	143.298	78	100	BT
412	0000000-000	Vize Kışlacık İçmesuyu Depo (100 m3) bakım ve onarımı	KP	2020	2020		0			0	0		DE
413	0000000-000	Vize Kızılağaç İçmesuyu Depo bakım ve onarımı	KP	2020	2020	60.000	0	60.000	60.000	58.512	98	100	BT
414	0000000-000	Vize Kızılağaç İçmesuyu Sondaj Kuyusu Bağlantısı	KP	2020	2020		0			0	0		DE
415	0000000-000	Vize Sergen İçmesuyu Boru Alımı	KP	2020	2020		0			0	0		DE
416	0000000-000	Vize Soğucak İçmesuyu Şebeke Boru Değişimi	KP	2020	2020	25.000	0	25.000	25.000	21.045	84	100	BT
Kanalizasyon						48.148.459	30.877.810	16.153.013	14.609.395	14.326.698	89		
İller Bankası İstanbul Bölge Müdürlüğü						44.857.474	30.877.810	12.862.028	12.128.410	12.128.410	94		
417	0000000-000	B.eski Alpullu Atıksu Arıtma Tesisi İnşaatı	İB	2018	2020	6.117.067	4.978.767	1.138.300	972.809	972.809	85	99	DE
418	0000000-000	B.eski Karahalil Atıksu Arıtma Tesisi İnşaatı	İB	2018	2020	3.340.012	3.213.608	110.500	110.198	110.198	100	100	BT
419	0000000-000	D.köy Kanalizasyon ve Yağmursuyu İnşaatı	İB	2018	2020	14.284.118	10.373.229	3.910.889	3.839.224	3.839.224	98	100	BT
420	0000000-000	Pehlivan köyü Atıksu Arıtma Tesisi İnşaatı	İB	2018	2020	4.031.479	3.816.924	214.554	185.060	185.060	86	100	BT
421	0000000-000	Pehlivan köyü Kanalizasyon İnşaatı	İB	2020	2022	5.633.302	0	4.890.000	4.888.658	4.888.658	100	76	DE
422	0000000-000	P.hisar Kaynarca Atıksu Arıtma Tesisi İnşaatı	İB	2019	2020	5.776.915	3.876.915	1.900.000	1.468.834	1.468.834	77	94	DE
423	0000000-000	Vize Kıyıköy Kanalizasyonu	İB	2016	2020	5.576.796	4.618.367	600.000	565.842	565.842	94	87	DE
424	0000000-000	L.burgaz Ahmetbey Yağmursuyu Kesin Projesi ile B.eski Karahalil Demirkapı Mahallesi Kanalizasyon Kesin Projesi	İB	2020	2020	97.785	0	97.785	97.785	97.785	100	100	BT
İl Özel İdaresi						1.885.508	0	1.885.508	1.075.508	985.508	52		
Kanalizasyon (11 / 14 adet)						1.885.508	0	1.885.508	1.075.508	985.508	52		
425	0000000-000	K.eli Geçitağzı Kanalizasyonu Yapımı	Öİ	2020	2020	300.000	0	300.000	0	0	0	100	BT
426	0000000-000	K.eli Koruköy Kanalizasyonu Fosseptik Doğal Arıtma Yapımı	Öİ	2020	2020	70.000	0	70.000	0	0	0	0	HB
427	0000000-000	B.eski Çengerli Kanalizasyonu Bakım ve Onarımı	Öİ	2020	2020	10.000	0	10.000	10.000	10.000	100	100	BT
428	0000000-000	B.eski Karabayır Kanalizasyonu + Fosseptik + Doğal Arıtma Yapımı	Öİ	2019	2020	150.000	0	150.000	150.000	150.000	100	100	BT
429	0000000-000	L.burgaz Ceylanköy Kanalizasyonu Yapımı I. Kısım	Öİ	2020	2020	185.508	0	185.508	185.508	185.508	100	100	BT
430	0000000-000	L.burgaz Hamitabat Kanalizasyonu Bakım ve Onarımı	Öİ	2020	2020	10.000	0	10.000	10.000	10.000	100	100	BT
431	0000000-000	L.burgaz Kayabeyli Kanalizasyonu Yapımı	Öİ	2020	2020	170.000	0	170.000	0	0	0	0	HB
432	0000000-000	L.burgaz Müsellim Kanalizasyonu Tamamlama	Öİ	2020	2020	45.000	0	45.000	45.000	45.000	100	100	BT
433	0000000-000	L.burgaz Umurca Kanalizasyonu Yapımı	Öİ	2020	2020	170.000	0	170.000	0	0	0	100	BT
434	0000000-000	L.burgaz Yenitaşlı Kanalizasyonu Tamamlama	Öİ	2020	2020	35.000	0	35.000	35.000	35.000	100	100	BT
435	0000000-000	P.köy İmrapazarı Kanalizasyonu + Fosseptik + Doğal Arıtma Yapımı	Öİ	2019	2020	100.000	0	100.000	0	0	0	100	BT
436	0000000-000	P.köy Yeşilova Kanalizasyonu Bakım ve Onarımı	Öİ	2020	2020	30.000	0	30.000	30.000	30.000	100	100	BT
437	0000000-000	Vize Çövenli Kanalizasyonu Yapımı	Öİ	2020	2020	520.000	0	520.000	520.000	520.000	100	100	BT
438	0000000-000	Vize Küçükayla Kanalizasyonu Fosseptik ve Doğal Arıtma Bağlantısı Yapımı (1.000 m korigatör boru)	GB	2019	2020	90.000	0	90.000	90.000	0	0		DE
KÖYDES (12 / 13)						1.405.477	0	1.405.477	1.405.477	1.212.780	86		
439	0000000-000	K.eli Asilbeyli Kanalizasyonu Bakım ve Onarımı	KP	2020	2020	30.000	0	30.000	30.000	18.290	61	100	BT
440	0000000-000	K.eli Geçitağzı Kanalizasyon, Fosseptik ve Doğal Arıtma Yapımı	KP	2020	2020	100.000	0	100.000	100.000	100.350	100	100	BT
441	0000000-000	B.eski Karabayır Kanalizasyonu Şebeke Yapımı	KP	2020	2020	100.000	0	100.000	100.000	87.732	88	100	BT
442	0000000-000	B.eski Katranca Kanalizasyon, Fosseptik ve Doğal Arıtma Yapımı	KP	2020	2020	450.000	0	450.000	450.000	441.873	98	100	BT
443	0000000-000	D.köy Beğendik Kanalizasyonu İlave Şebeke Hattı Yapımı	KP	2020	2020	50.000	0	50.000	50.000	64.075	128	100	BT
444	0000000-000	D.köy Boztaş Kanalizasyonu İlave Şebeke Hattı Yapımı	KP	2020	2020	60.000	0	60.000	60.000	49.532	83	100	BT
445	0000000-000	D.köy Limanköy Kanalizasyonu İlave Şebeke Hattı Yapımı	KP	2020	2020	60.000	0	60.000	60.000	0	0	0	İA
446	0000000-000	L.bugaz Ceylanköy Kanalizasyon, Fosseptik ve Doğal Arıtma Yapımı	KP	2020	2020	100.000	0	100.000	100.000	73.750	74	100	BT
447	0000000-000	P.köy Akarca Kanalizasyonu İlave Şebeke Hattı Yapımı	KP	2020	2020	50.000	0	50.000	50.000	30.680	61	100	BT

Sıra No	Proje numarası	Proje adı	Bütçe türü	Başlama tarihi	Bitiş tarihi	Proje tutarı (TL)	Önceki yıllar harcamaları (TL)	2020 yılı programı (TL)	2020 yılında gönderilen ödenek (TL)	2020 yılı harcamaları (TL)	Para sal (%)	Fiziki gerçekleşme (%)	Açıklamalar
448	0000000-000	P.köy İmampazarı Kanalizasyon, Foseptik ve Doğal Arıtma Yapımı	KP	2020	2020	105.477	0	105.477	105.477	68.440	65	100	BT
449	0000000-000	P.köy İmampazarı Kanalizasyon İlave Hat Yapımı	KP	2020	2020		0			87.347		100	BT
450	0000000-000	P.hisar Tozaklı Kanalizasyonu Foseptik Bağlantısı Yapımı	KP	2020	2020	200.000	0	200.000	200.000	107.389	54	100	BT
451	0000000-000	Vize Kışlacık Kanalizasyonu Foseptik Bağlantısı Yapımı	KP	2020	2020	100.000	0	100.000	100.000	83.322	83	100	BT
Kırsal Alan Planlaması						1.340.548	0	1.340.548	891.296	890.722	66		
İl Özel İdaresi						1.340.548	0	1.340.548	891.296	890.722	66		
452	0000000-000	P.hisar Akören Köy Konağı Bakım ve Onarımı	Öİ	2020	2020	20.548	0	20.548	20.548	20.548	100	100	BT
453	0000000-000	P.hisar Cevizköy Mobil Sağlık Binası Bakım ve Onarımı	Öİ	2019	2020	20.000	0	20.000	0	0	0		DE
454	0000000-000	P.hisar Çayırdere Sosyal Alan Bakım ve Onarımı	Öİ	2020	2020	40.000	0	40.000	40.000	40.000	100	100	BT
455	0000000-000	P.hisar Erenler Sosyal Alan Bakım ve Onarımı	Öİ	2020	2020	50.000	0	50.000	50.000	50.000	100	100	BT
456	0000000-000	P.hisar Evciler Köy Konağı Bakım ve Onarımı	Öİ	2020	2020	20.000	0	20.000	20.000	20.000	100	100	BT
457	0000000-000	P.hisar Hacıfaklı Umumi WC Bakım ve Onarımı	Öİ	2020	2020	20.000	0	20.000	20.000	20.000	100	100	BT
458	0000000-000	P.hisar Osmançık Mobil Sağlık Binası Bakım ve Onarımı	Öİ	2019	2020	20.000	0	20.000	0	0	0		DE
459	0000000-000	Hali Hazır Harita Yapımı	Öİ	2019	2020	700.000	0	700.000	290.748	290.748	42		DE
460	0000000-000	Muhtelif Köylere Çöp Konteyniri Alımı	Öİ	2020	2020	450.000	0	450.000	450.000	449.426	100	100	BT
Şehirleşme						298.133.638	78.541.313	18.116.716	17.900.502	17.900.502	99		
İller Bankası İstanbul Bölge Müdürlüğü						451.975	208.498	184.918	47.557	47.557	26		
461	0000000-000	B.eski İmar Planı	İB	2018	2020	141.482	28.297	71.940	0	0	0	20	DE
462	0000000-000	L.burgaz Ahmetbey İmar Planı	İB	2017	2020	106.082	74.257	26.700	10.608	10.608	40	80	DE
463	0000000-000	Vize İmar Planı	İB	2016	2020	121.870	85.309	24.374	12.187	12.187	50	80	DE
464	0000000-000	Vize Kıyıköy İmar Planı	İB	2019	2020	82.541	20.635	61.904	24.762	24.762	40	55	DE
Tapu ve Kadastro XIV. Bölge Müdürlüğü						7.681.663	755.253	2.565.360	2.486.510	2.486.510	97		
465	2017K090830	Kırklareli 1. Grup Kadastro Güncellemesi (21 birim)	DS	2019	2020	2.328.853	755.253	1.573.600	1.494.750	1.494.750	95	99	DE
466	2017K090830	Vize Kadastro Güncellemesi	DS	2020	2022	3.355.012	0	297.000	297.000	297.000	100	9	DE
467	2017K090830	Vize Kadastro Haritalarının Sayısallaştırılması	DS	2020	2021	1.997.798	0	694.760	694.760	694.760	100	19	DE
Sanayi ve Teknoloji İl Müdürlüğü						290.000.000	77.577.562	15.366.438	15.366.435	15.366.435	100		
468	0000000-000	Kırklareli Organize Sanayi Bölgesi II.Kısım Altyapı İnş.	DG	2005	2020	100.000.000	77.577.562	15.366.435	15.366.435	15.366.435	100	90	DE
469	2013C33-1916	L.burgaz Büyükkarıştrın Organize Sanayi Bölgesi Altyapı İnşaatı	DG	2020	2023	140.000.000	0	1	0	0	0	0	PA
470	2013C33-1916	L.burgaz Büyükkarıştrın Organize Sanayi Bölgesi Abıksu Arıtma Tesisi İnşaatı	DG	2020	2021	40.000.000	0	1	0	0	0	0	PA
471	2013C33-1916	L.burgaz Evrensekiz Organize Sanayi Bölgesi Altyapı (Kanalizasyon ve Yağmursuyu) İnşaatı	DG	2020	2021	10.000.000	0	1	0	0	0	0	PA
Afetler						421.378	0	421.378	93.681	93.681	22		
İl Özel İdaresi						421.378	0	421.378	93.681	93.681	22		
472	0000000-000	Acil Arama ve Kurtarma Hizmetleri	Öİ	2019	2020	421.378	0	421.378	93.681	93.681	22	100	BT
İstihdam ve Çalışma Hayatı						8.546.000	1.510.392	6.393.890	6.393.890	6.393.890	100		
Çalışma ve İş Kurumu İl Müdürlüğü						8.546.000	1.510.392	6.393.890	6.393.890	6.393.890	100		
473	2012K160150	Çalışma ve İş Kurumu İl Müdürlüğü Hizmet Binası (Etüd, Proje ve İnşaat) (3.164 m2)	GB	2014	2020	8.546.000	1.510.392	6.393.890	6.393.890	6.393.890	100	100	BT
Sosyal İçerme						35.683.249	591.487	1.575.380	615.129	465.688	30		
Aile, Çalışma ve Sosyal Hizmetler İl Müdürlüğü						35.683.249	591.487	1.575.380	615.129	465.688	30		
474	2018K170390	K.eli Aile Çalışma ve Sosyal Hizmetler İl Müdürlüğü ve Sosyal Hizmet Merkezi Hizmet Binası (Etüd - proje)	GB	2018	2020	498.263	0	1	0	0	0	0	HB
475	1991K171310	K.eli Huzurevi Yaşlı Bakım ve Rehabilitasyon Merkezi İnşaatı (100 kişilik, 10.000 m2)	GB	2014	2020	33.000.000	0	1	0	0	0	0	HB
476	0000000-000	Şiddeti Önleme ve İzleme Merkezi Mefruşat Alımı	GB	2017	2020	60.000	42.185	17.815	17.815	9.158	51		DE
477	0000000-000	Kırklareli Huzurevi Bakım ve Onarımı	GB	2019	2020	199.127	69.795	129.332	129.332	127.106	98	100	BT
478	0000000-000	Kırklareli Bakım Rehabilitasyon ve Aile Danışma Merkezi Müdürlüğü Hizmet Binası Deprem Güçlendirilmesi	GB	2018	2020	883.000	0	883.000	0	0	0	0	İA
479	0000000-000	Kırklareli Bakım Rehabilitasyon ve Aile Danışma Merkezi Müdürlüğü Hizmet Binası Kamera Sisteminin Yenilenmesi	GB	2020	2020	77.249	0	77.249	0	0	0	100	BT
480	0000000-000	Lüleburgaz RY Huzurevi Yaşlı Bakım ve Reh. Merkezi Bakım ve Onarımı	GB	2019	2020	865.610	479.507	367.982	367.982	233.545	63	100	BT
481	0000000-000	Vize Sosyal Hizmet Merkezi Demirbaş ve Donanım Alımı	GB	2020	2020	100.000	0	100.000	100.000	95.879	96		DE

Belediyeler

2020 yılında, 16 belediye tarafından 88 proje uygulanmıştır. Bu projelerin toplam tutarı 203.051.682 liradır. 2020 yılı programı 68.558.542 liradır. 38.116.908 lira harcama yapılmıştır. Yüzde 56 parasal gerçekleşme sağlanmıştır. 46 proje tamamlanmıştır.

88 Proje Sayısı	203.051.682 Proje Tutarı	68.558.542 Ödenek
46 Biten Proje Sayısı	% 56 Nakdi Gerçekleşme	38.116.908 Harcama

Belediye Yatırımları

Sıra No	Belediye	Proje sayısı	Proje tutarı (TL)	Önceki yıllar harcamaları (TL)	2020 yılı programı (TL)	2020 yılında gönderilen ödenek (TL)	2020 yılı harcamaları (TL)	Parasal gerçekleşme (%)
Toplam		88	203.051.682	111.836.570	68.558.542	38.718.998	38.116.908	56
1	Kırklareli	3	19.538.768	4.491.341	1.381.008	1.118.525	1.118.525	81
2	İnece	1	180.000	130.000	50.000	0	0	0
3	Kavaklı	0	0	0	0	0	0	0
4	Üsküp	4	635.346	0	574.463	552.313	552.313	96
5	Babaeski	2	3.100.000	0	3.100.000	2.919.482	2.878.902	93
6	Alpullu	2	105.000	0	105.000	0	0	0
7	Büyükmandıra	25	1.527.103	0	1.527.103	527.799	377.799	25
8	Karahalil	0	0	0	0	0	0	0
9	Demirköy	2	737.900	0	604.400	0	0	0
10	İğneada	3	3.836.000	1.441.598	2.394.402	890.646	719.564	30
11	Kofçaz	0	0	0	0	0	0	0
12	Lüleburgaz	17	162.440.631	103.993.988	53.220.478	31.653.720	31.517.292	59
13	Ahmetbey	8	3.966.786	1.779.643	1.756.373	386.876	386.876	22
14	Büyükkarıştıran	3	69.000	0	69.000	0	0	0
15	Evrensekiz	0	0	0	0	0	0	0
16	Pehlivan köyü	1	287.661	0	287.661	287.661	287.661	100
17	Pınarhisar	6	1.520.000	0	1.020.000	50.000	50.000	5
18	Kaynarca	5	1.060.000	0	1.060.000	0	0	0
19	Vize	0	0	0	0	0	0	0
20	Çakıllı	1	2.638.834	0	1	0	0	0
21	Kıyıköy	5	1.408.653	0	1.408.653	331.976	227.976	16

Kırklareli Belediye Başkanlığı

Sıra no	Proje numarası	Proje adı	Bütçe türü	Başlama tarihi	Bitiş tarihi	Proje tutarı (TL)	Önceki yıllar harcamaları (TL)	2020 yılı programı (TL)	2020 yılında gönderilen ödenek (TL)	2020 yılı harcamaları (TL)	Para sal. (%)	Fiziki gerçekleşme (%)	Açıklamalar
Kırklareli						19.538.768	4.491.341	1.381.008	1.118.525	1.118.525	81		
		Ulaştırma				1.120.000	593.810	526.190	497.403	497.403	95	100	BT
1	0000000-000	Şehir içi Yollarda Asfalt Tamiri ve Hız Kesici Yapımı	BL	2017	2020	1.120.000	593.810	526.190	497.403	497.403	95	100	BT
		Diğerleri				18.418.768	3.897.531	854.818	621.122	621.122	73		
2	0000000-000	Otogar Yapımı	BL	2018	2020	17.313.674	3.647.255	0	0	0	0	35	DE
3	0000000-000	Tarihi Çeşmelerin Resterasyonu	BL	2019	2020	1.105.094	250.276	854.818	621.122	621.122	73	100	BT



Kırklareli



İncece Belediye Başkanlığı

Sıra no	Proje numarası	Proje adı	Bütçe türü	Başlama tarihi	Bitiş tarihi	Proje tutarı (TL)	Önceki yıllar harcamaları (TL)	2020 yılı programı (TL)	2020 yılında gönderilen ödenek (TL)	2020 yılı harcamaları (TL)	Para sal. (%)	Fiziki gerçekleşme (%)	Açıklamalar
İncece						180.000	130.000	50.000	0	0	0		
		Diğerleri				180.000	130.000	50.000	0	0	0		
4	0000000-000	Kentsel Dönüşüm Projesi (Ulukonak Mah.)	BL	2013	2020	180.000	130.000	50.000	0	0	0	70	DE

Kavaklı Belediye Başkanlığı

Sıra no	Proje Numarası	Proje adı	Bütçe türü	Başlama tarihi	Bitiş tarihi	Proje tutarı (TL)	Önceki yıllar harcamaları (TL)	2020 yılı programı (TL)	2020 yılında gönderilen ödenek (TL)	2020 yılı harcamaları (TL)	Para sal. (%)	Fiziki gerçekleşme (%)	Açıklamalar
Kavaklı						0	0	0	0	0	0		

Üsküp Belediye Başkanlığı

Sıra no	Proje Numarası	Proje adı	Bütçe türü	Başlama tarihi	Bitiş tarihi	Proje tutarı (TL)	Önceki yıllar harcamaları (TL)	2020 yılı programı (TL)	2020 yılında gönderilen ödenek (TL)	2020 yılı harcamaları (TL)	Para sal. (%)	Fiziki gerçekleşme (%)	Açıklamalar
Üsküp						635.346	0	574.463	552.313	552.313	96		
Ulaştırma						161.000	0	100.117	100.117	100.117	100		
5	0000000-000	Şehirçi Yol Yapım ve Bakımı	BL	2020	2020	161.000	0	100.117	100.117	100.117	100	100	BT
İçmesuyu						201.250	0	201.250	181.117	181.117	90		
6	0000000-000	İçmesuyu İlave Şebeke Yapımı	BL	2019	2020	201.250	0	201.250	181.117	181.117	90	100	BT
Kanalizasyon						41.400	0	41.400	39.383	39.383	95		
7	0000000-000	Atıksu İlave Şebeke Yapımı ve bakımı	BL	2020	2020	41.400	0	41.400	39.383	39.383	95	100	BT
Diğerleri						231.696	0	231.696	231.696	231.696	100		
8	0000000-000	Yapım ve Onarım İşleri	BL	2019	2020	231.696	0	231.696	231.696	231.696	100	100	BT



Yol çalışmasıİçmesuyu çalışmaları



Meydan Aydınlatması



Üsküp Deresi Çevre Düzenlemesi



Kanalizasyon çalışmaları



Üsküp Deresi ıslahı

Babaeski Belediye Başkanlığı

Sıra no	Proje numarası	Proje adı	Bütçe türü	Başlama tarihi	Bitiş tarihi	Proje tutarı (TL)	Önceki yıllar harcamaları (TL)	2020 yılı programı (TL)	2020 yılında gönderilen ödenek (TL)	2020 yılı harcamaları (TL)	Para sal (%)	Fiziki gerçekleşme (%)	Açıklamalar
Babaeski						3.100.000	0	3.100.000	2.919.482	2.878.902	93		
Ulaştırma						3.000.000	0	3.000.000	2.819.482	2.819.482	94		
9	0000000-000	Yol Bakım Onarım Çalışmaları	BL	2020	2020	3.000.000	0	3.000.000	2.819.482	2.819.482	94	100	BT
Diğerleri						100.000	0	100.000	100.000	59.420	59		
10	0000000-000	Hayvan Barınağı Yapımı	BL	2019	2020	100.000	0	100.000	100.000	59.420	59	60	DE

Alpullu Belediye Başkanlığı

Sıra no	Proje numarası	Proje adı	Bütçe türü	Başlama tarihi	Bitiş tarihi	Proje tutarı (TL)	Önceki yıllar harcamaları (TL)	2020 yılı programı (TL)	2020 yılında gönderilen ödenek (TL)	2020 yılı harcamaları (TL)	Para sal (%)	Fiziki gerçekleşme (%)	Açıklamalar
Alpullu						105.000	0	105.000	0	0	0		
Ulaştırma						5.000	0	5.000	0	0	0		
11	0000000-000	Şehirci Yollar Parketaş Yol Yapımı	BL	2020	2020	5.000	0	5.000	0	0	0	0	HB
Diğerleri						100.000	0	100.000	0	0	0		
12	0000000-000	Kamulaştırma	BL	2020	2020	100.000	0	100.000	0	0	0	0	HB

Büyükmandıra Belediye Başkanlığı

Sıra no	Proje numarası	Proje adı	Bütçe türü	Başlama tarihi	Bitiş tarihi	Proje tutarı (TL)	Önceki yıllar harcamaları (TL)	2020 yılı programı (TL)	2020 yılında gönderilen ödenek (TL)	2020 yılı harcamaları (TL)	Para sal (%)	Fiziki gerçekleşme (%)	Açıklamalar
Büyükmandıra						1.527.103	0	1.527.103	527.799	377.799	25		
Ulaştırma						670.236	0	670.236	73.075	73.075	11		
13	0000000-000	Şehirci Yollar Kilit Parketaş Yol Yapımı	BL	2020	2020	500.000	0	500.000	0	0	0	0	HB
14	0000000-000	Şehirci Yollar Kilit Parketaş Yol Yapımı (İstiklal ve Meydan sk)	BL	2020	2020	62.280	0	62.280	62.280	62.280	100	100	BT
15	0000000-000	Şehirci Yolları Bakım ve Onarımı Taş Tozu ve Mekanik Alımı)	BL	2020	2020	107.956	0	107.956	10.795	10.795	10	100	BT
İçmesuyu						380.000	0	380.000	100.000	0	0		
16	0000000-000	İçmesuyu Kuyu Açılması	BL	2020	2020	100.000	0	100.000	100.000	0	0	0	HB
17	0000000-000	İçmesuyu Yeni Su Deposu için Jeneratör Alımı	BL	2019	2020	80.000	0	80.000	0	0	0	0	HB
18	0000000-000	İçmesuyu Su Deposuna Enerji Hattı Çekimi ve Trafo Yapımı	BL	2019	2020	200.000	0	200.000	0	0	0	0	HB
Kanalizasyon						57.742	0	57.742	57.742	7.742	13		
19	0000000-000	Kanalizasyon Şebekesi Yapımı	BL	2020	2020	50.000	0	50.000	50.000	0	0	0	HB
20	0000000-000	Kanalizasyon Atıksu Arıtma Tesisi Elektrik Bakımı	BL	2020	2020	7.742	0	7.742	7.742	7.742	100	100	BT
Diğerleri						419.125	0	419.125	296.982	296.982	71		
21	0000000-000	Cenaze Aracı Alımı	BL	2020	2020	120.000	0	120.000	0	0	0	0	HB
22	0000000-000	Kültür Parkı Aydınlatma Yapımı	BL	2020	2020	5.900	0	5.900	5.900	5.900	100	100	BT
23	0000000-000	Kültür Parkı Güvenlik Kamerası Yapımı	BL	2020	2020	4.083	0	4.083	4.083	4.083	100	100	BT
24	0000000-000	Kültür Parkı Çevre Düzenlemesi Parke Taş Alımı	BL	2019	2020	31.624	0	31.624	31.624	31.624	100	100	BT
25	0000000-000	Led Işık ve Projektör Alımı	BL	2020	2020	4.071	0	4.071	4.071	4.071	100	100	BT
26	0000000-000	Süs Havuzu Yapımı ve Çevre Düzenlenmesi	BL	2020	2020	16.750	0	16.750	16.750	16.750	100	100	BT
27	0000000-000	Ses Yayın Sistemi Cihazının Değiştirilmesi	BL	2020	2020	20.000	0	20.000	20.000	20.000	100	100	BT
28	0000000-000	Traktörle Çekilir Vakumlu Yol Süpürme Aracı	BL	2020	2020	86.100	0	86.100	86.100	86.100	100	100	BT
29	0000000-000	Otobüs Bekleme Durağı Alımı	BL	2020	2020	8.555	0	8.555	8.555	8.555	100	100	BT
30	0000000-000	Atık Parkı Zemini Parke Taş Alımı	BL	2019	2020	54.374	0	54.374	54.374	54.374	100	100	BT
31	0000000-000	Umumi Tuvaletlerin Bakım Onarımı	BL	2020	2020	14.633	0	14.633	14.633	14.633	100	100	BT
32	0000000-000	Hizmet Araçları Garaj Yapımı	BL	2020	2020	1.685	0	1.685	1.685	1.685	100	100	BT
33	0000000-000	Merkez Cami Bakım ve Onarımı	BL	2020	2020	1.750	0	1.750	1.750	1.750	100	100	BT
34	0000000-000	Cami Kamelyaları Bakım ve Onarımı	BL	2020	2020	9.000	0	9.000	9.000	9.000	100	100	BT
35	0000000-000	Atatürk İlkokulu Sıra Alımı	BL	2020	2020	28.817	0	28.817	28.817	28.817	100	100	BT
36	0000000-000	Muhtaç Ailelerin Ev Bakım ve Onarımları	BL	2020	2020	1.783	0	1.783	1.783	1.783	100	100	BT
37	0000000-000	Ağaç Alımı	BL	2020	2020	10.000	0	10.000	7.857	7.857	79	100	BT

Karahalil Belediye Başkanlığı

Sıra no	Proje numarası	Proje adı	Bütçe türü	Başlama tarihi	Bitiş tarihi	Proje tutarı (TL)	Önceki yıllar harcamaları (TL)	2020 yılı programı (TL)	2020 yılında gönderilen ödenek (TL)	2020 yılı harcamaları (TL)	Para sal. (%)	Fiziki gerçekleşme (%)	Açıklamalar
Karahalil						0	0	0	0	0	0	0	

Demirköy Belediye Başkanlığı

Sıra no	Proje numarası	Proje adı	Bütçe türü	Başlama tarihi	Bitiş tarihi	Proje tutarı (TL)	Önceki yıllar harcamaları (TL)	2020 yılı programı (TL)	2020 yılında gönderilen ödenek (TL)	2020 yılı harcamaları (TL)	Para sal. (%)	Fiziki gerçekleşme (%)	Açıklamalar
Demirköy						737.900	0	604.400	0	0	0	0	
Ulaştırma						687.900	0	554.400	0	0	0	0	
38	0000000-000	Şehirçi Yol Yapım ve Bakımı	BL	2020	2020	687.900	0	554.400	0	0	0	0	HB
Diğerleri						50.000	0	50.000	0	0	0	0	
39	0000000-000	Bina Yapım ve Onarımı	BL	2020	2020	50.000	0	50.000	0	0	0	0	HB

**İğneada Belediye Başkanlığı**

Sıra no	Proje Numarası	Proje adı	Bütçe türü	Başlama tarihi	Bitiş tarihi	Proje tutarı (TL)	Önceki yıllar harcamaları (TL)	2020 yılı programı (TL)	2020 yılında gönderilen ödenek (TL)	2020 yılı harcamaları (TL)	Para sal. (%)	Fiziki gerçekleşme (%)	Açıklamalar
İğneada						3.836.000	1.441.598	2.394.402	890.646	719.564	30		
Kanalizasyon						1.400.000	0	1.400.000	0	0	0	0	
40	0000000-000	Liman Mücavir Alanı Kanalizasyon Yapımı	BL	2020	2021	1.400.000	0	1.400.000	0	0	0	20	DE
Diğerleri						2.436.000	1.441.598	994.402	890.646	719.564	72		
41	0000000-000	Düğün Salonu Yapımı	BL	2020	2020	1.936.000	1.441.598	494.402	494.402	323.320	65	100	BT
42	0000000-000	Hanımelî Kültür ve Sanat Meydanı Düzenlemesi	BL	2020	2020	500.000	0	500.000	396.244	396.244	79	100	BT



İğneada Düğün Salonu



İğneada İçmesuyu

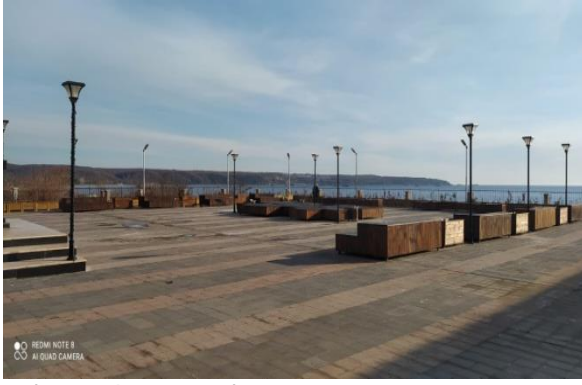

Kültür ve Sanat Meydanı

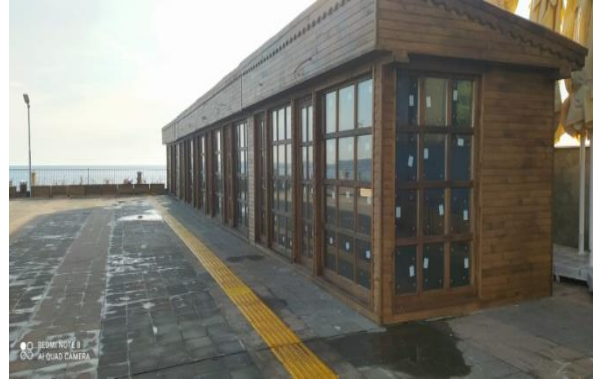

Kofçaz Belediye Başkanlığı

Sıra no	Proje Numarası	Proje adı	Bütçe türü	Başlama tarihi	Bitiş tarihi	Proje tutarı (TL)	Önceki yıllar harcamaları (TL)	2020 yılı programı (TL)	2020 yılında gönderilen ödenek (TL)	2020 yılı harcamaları (TL)	Para sal. (%)	Fiziki gerçekleşme (%)	Açıklamalar
Kofçaz						0	0	0	0	0	0	0	

Lüleburgaz Belediye Başkanlığı

Sıra no	Proje Numarası	Proje adı	Bütçe türü	Başlama tarihi	Bitiş tarihi	Proje tutarı (TL)	Önceki yıllar harcamaları (TL)	2020 yılı programı (TL)	2020 yılında gönderilen ödenek (TL)	2020 yılı harcamaları (TL)	Para sal. (%)	Fiziki gerçekleşme (%)	Açıklamalar
Lüleburgaz						162.440.631	103.993.988	53.220.478	31.653.720	31.517.292	59		
		Ulaştırma				37.773.742	12.513.976	24.511.932	19.884.915	19.791.009	81		
43	0000000-000	Şehir içi Yollar Asfalt Kaplama Yapımı	BL	2019	2020	33.608.000	10.507.581	23.100.000	18.556.365	18.556.365	80	100	BT
44	0000000-000	Şehir içi Yollar (Hürriyet, Doğuş Cermen ve Duygu Caddeleri) Parketaş Yol Yapımı	BL	2019	2020	655.000	579.894	21.000	21.000	20.474	97	100	BT
45	0000000-000	Şehir içi Yollar Parketaş Yol Yapımı	BL	2019	2020	1.312.265	596.937	715.328	715.328	622.464	87	100	BT
46	0000000-000	Şehir içi Yollar Parketaş Yol Yapımı	BL	2020	2020	1.142.477	0	450.000	450.000	449.484	100	40	DE
47	0000000-000	Yaya Geçitleri Uyan ve Yavaşlatma Çizgileri Çizimi	BL	2019	2020	1.056.000	829.564	225.604	142.222	142.222	63	100	BT
		İçmesuyu				3.300.000	0	3.300.000	3.300.000	3.293.419	100		
48	0000000-000	İçmesuyu Hattı Bakım Onarım İşleri	BL	2020	2020	3.300.000	0	3.300.000	3.300.000	3.293.419	100	99	DE
		Kanalizasyon				3.210.220	0	3.210.220	3.072.334	3.039.029	95		
49	0000000-000	Yayalaştırma Çevresi Ring Hattı 2. kısım Kanalizasyon Altyapısının Rehabilitasyonu	BL	2020	2020	1.660.220	0	1.660.220	1.522.334	1.522.334	92	95	DE
50	0000000-000	Kanalizasyon ve Yağmur Suyu Hattı Döşenmesi	BL	2020	2020	1.550.000	0	1.550.000	1.550.000	1.516.695	98	99	DE
		Diğerleri				118.156.669	91.480.012	22.198.326	5.396.471	5.393.835	24		
51	0000000-000	Lüleburgaz Yıldızları Sanat Akademisi	BL	2016	2020	113.215.110	90.883.318	18.030.662	1.914.131	1.914.131	11	95	DE
52	0000000-000	Kocasinan Mah. Menfez Yenileme işi	BL	2020	2020	340.000	0	340.000	340.000	338.514	100	95	DE
53	0000000-000	Gençlik Parkı Kafesi Tadilat Yapımı	BL	2020	2020	720.000	0	720.000	720.000	718.850	100	100	BT
54	0000000-000	Muhtelif Park Yapımı	BL	2020	2020	2.652.000	596.694	2.028.545	2.028.545	2.028.545	100	100	BT
55	0000000-000	Mehmet Başaran Meydanı Yapımı	BL	2020	2020	150.000	0	150.000	132.471	132.471	88	100	BT
56	0000000-000	Belediye Meydanı Kuru Havuz Düzenlemesi	BL	2020	2020	135.000	0	135.000	108.880	108.880	81	100	BT
57	0000000-000	Lüleburgaz Kent Ormanı Etrafına Tel Çit Çekilmesi	BL	2020	2020	245.440	0	95.000	92.040	92.040	97	80	DE
58	0000000-000	Temizlik İşleri Binası Tadilatı	BL	2020	2020	638.119	0	638.119	0	0	0	20	DE
59	0000000-000	Kapalı Pazaryeri ve Balıkçı yeri yapımı	BL	2020	2020	61.000	0	61.000	60.404	60.404	99	100	BT



Lüleburgaz Muhtelif Park Yapımı



Kuru Havuz Düzenlemesi



Kapalı Pazaryeri ve Semt Merkezi Balıkçı Yerleri

Ahmetbey Belediye Başkanlığı

Sıra no	Proje numarası	Proje adı	Bütçe türü	Başlama tarihi	Bitiş tarihi	Proje tutarı (TL)	Önceki yıllar harcamaları (TL)	2020 yılı programı (TL)	2020 yılında gönderilen ödenek (TL)	2020 yılı gerçek harcamaları (TL)	Parasal %	Fiziki %	Açıklamalar
Ahmetbey						3.966.786	1.779.643	1.756.373	386.876	386.876	22		
Ulaştırma						535.473	50.451	464.450	33.884	33.884	7		
60	0000000-000	Şehir içi Yollar Stabilize Kaplama Yapımı	BL	2019	2020	300.000	50.451	228.977	33.884	33.884	15	100	BT
61	0000000-000	Şehir içi Yolları Sathi Kaplama Yapımı	BL	2019	2020	36.768	0	36.768	0	0	0	0	HB
62	0000000-000	Şehir içi Yollar Üstyapı Tretuvar Düzenlenmesi	BL	2019	2020	198.705	0	198.705	0	0	0	0	HB
Diğerleri						3.431.313	1.729.192	1.291.923	352.992	352.992	27		
63	0000000-000	Spor Tesisleri İnşaatı	BL	2020	2020	244.064	0	244.064	0	0	0	0	HB
64	0000000-000	Park Yapımı	BL	2019	2020	60.000	0	60.000	0	0	0	0	HB
65	0000000-000	Arazi ve Arsa Düzenleme Çalışmaları (İmar Kanunu 18. madde)	BL	2019	2020	25.000	9.853	12.650	0	0	0	80	DE
66	0000000-000	Kapalı Pazar Yeri Yapımı	BL	2018	2020	3.004.280	1.719.339	877.240	290.143	290.143	33	83	DE
67	0000000-000	Kamulaştırma	BL	2018	2020	97.969	0	97.969	62.849	62.849	64	100	BT



Ahmetbey Kapalı Pazar Yeri

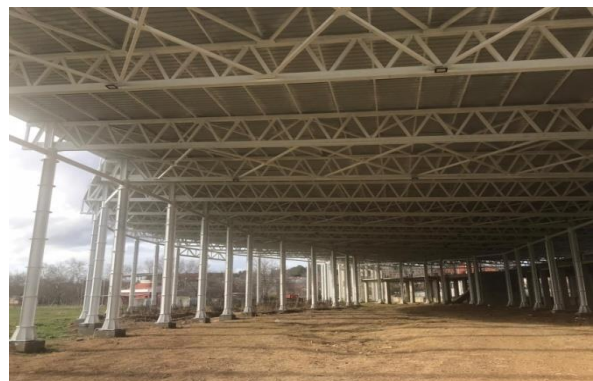

Büyükkarıştıran Belediye Başkanlığı

Sıra no	Proje numarası	Proje adı	Bütçe türü	Başlama tarihi	Bitiş tarihi	Proje tutarı (TL)	Önceki yıllar harcamaları (TL)	2020 yılı programı (TL)	2020 yılında gönderilen ödenek (TL)	2020 yılı harcamaları (TL)	Para sal	Fiziki	Açıklama	
											(%)	(%)	(%)	
Büyükkarıştıran						69.000	0	69.000	0	0	0	0	0	
Diğerleri						69.000	0	69.000	0	0	0	0		
68	0000000-000	Durak Yapılması	BL	2020	2020	35.000	0	35.000	0	0	0	0	HB	
69	0000000-000	Çocuk Oyun Alanı Parkı Yapımı	BL	2020	2020	19.000	0	19.000	0	0	0	100	BT	
70	0000000-000	Bahçe Duvarı Yapımı	BL	2020	2020	15.000	0	15.000	0	0	0	0	HB	



Büyükkarıştıran

Evrensekiz Belediye Başkanlığı

Sıra no	Proje numarası	Proje adı	Bütçe türü	Başlama tarihi	Bitiş tarihi	Proje tutarı (TL)	Önceki yıllar harcamaları (TL)	2020 yılı programı (TL)	2020 yılında gönderilen ödenek (TL)	2020 yılı harcamaları (TL)	Para sal	Fiziki	Açıklama
											(%)	(%)	(%)
Evrensekiz						0	0	0	0	0	0	0	

Pehlivan köy Belediye Başkanlığı

Sıra no	Proje numarası	Proje adı	Bütçe türü	Başlama tarihi	Bitiş tarihi	Proje tutarı (TL)	Önceki yıllar harcamaları (TL)	2020 yılı programı (TL)	2020 yılında gönderilen ödenek (TL)	2020 yılı harcamaları (TL)	Para sal	Fiziki	Açıklama
											(%)	(%)	(%)
Pehlivan köy						287.661	0	287.661	287.661	287.661	100	100	
Diğerleri						287.661	0	287.661	287.661	287.661	100	100	
71	0000000-000	Spor ve Mesire Alanı Düzenlenmesi (Akasyalık)	BL	2020	2020	287.661	0	287.661	287.661	287.661	100	100	BT

Pınarhisar Belediye Başkanlığı

Sıra no	Proje numarası	Proje adı	Bütçe türü	Başlama tarihi	Bitiş tarihi	Proje tutarı (TL)	Önceki yıllar harcamaları (TL)	2020 yılı programı (TL)	2020 yılında gönderilen ödenek (TL)	2020 yılı harcamaları (TL)	Para sal	Fiziki	Açıklama
											(%)	(%)	(%)
Pınarhisar						1.520.000	0	1.020.000	50.000	50.000	5	25	
Ulaştırma						500.000	0	200.000	50.000	50.000	25	100	BT
72	0000000-000	Koşu ve Bisiklet Yolu Yapımı	BL	2020	2020	500.000	0	200.000	50.000	50.000	25	100	BT
Diğerleri						1.020.000	0	820.000	0	0	0	0	
73	0000000-000	Oyun Parklarının Yenilenmesi	BL	2019	2020	300.000	0	200.000	0	0	0	0	HB
74	0000000-000	Pınarhisar Kalesi Çevre Düzenlemesi	BL	2020	2020	300.000	0	200.000	0	0	0	0	HB
75	0000000-000	Yeni İtfaiye Binası ve Fen İşleri Şantiyesi Yapımı	BL	2020	2020	100.000	0	100.000	0	0	0	0	PA
76	0000000-000	Güneş Enerji Santrali	BL	2020	2020	150.000	0	150.000	0	0	0	0	HB
77	0000000-000	İmar Planı Hazırlanması	BL	2020	2020	170.000	0	170.000	0	0	0	0	HB

Kaynarca Belediye Başkanlığı

Sıra no	Proje numarası	Proje adı	Bütçe türü	Başlama tarihi	Bitiş tarihi	Proje tutarı (TL)	Önceki yıllar harcamaları (TL)	2020 yılı programı (TL)	2020 yılında gönderilen ödenek (TL)	2020 yılı harcamaları (TL)	Para sal. (%)	Fiziki gerçekleşme (%)	Açıklamalar
Kaynarca						1.060.000	0	1.060.000	0	0	0	0	
Ulaştırma						350.000	0	350.000	0	0	0	0	
78	0000000-000	Yol Bakım ve Onarımı	BL	2020	2020	350.000	0	350.000	0	0	0	0	HB
Diğerleri						710.000	0	710.000	0	0	0	0	
79	0000000-000	Kamulaştırma	BL	2019	2020	220.000	0	220.000	0	0	0	0	HB
80	0000000-000	Hizmet Binası Bakım Onarımı	BL	2019	2020	290.000	0	290.000	0	0	0	0	HB
81	0000000-000	Taahhüt Alımı	BL	2019	2020	150.000	0	150.000	0	0	0	0	HB
82	0000000-000	Bilgisayar Yazılımı Alımı	BL	2019	2020	50.000	0	50.000	0	0	0	0	HB

Vize Belediye Başkanlığı

Sıra no	Proje numarası	Proje adı	Bütçe türü	Başlama tarihi	Bitiş tarihi	Proje tutarı (TL)	Önceki yıllar harcamaları (TL)	2020 yılı programı (TL)	2020 yılında gönderilen ödenek (TL)	2020 yılı harcamaları (TL)	Para sal. (%)	Fiziki gerçekleşme (%)	Açıklamalar
Vize						0	0	0	0	0	0	0	

Çakıllı Belediye Başkanlığı

Sıra no	Proje numarası	Proje adı	Bütçe türü	Başlama tarihi	Bitiş tarihi	Proje tutarı (TL)	Önceki yıllar harcamaları (TL)	2020 yılı programı (TL)	2020 yılında gönderilen ödenek (TL)	2020 yılı harcamaları (TL)	Para sal. (%)	Fiziki gerçekleşme (%)	Açıklamalar
Çakıllı						2.638.834	0	1	0	0	0	0	
Kanalizasyon						2.638.834	0	1	0	0	0	0	
83	0000000-000	Çakıllı Atıksu Arıtma Tesisi Yapımı	BL	2020	2021	2.638.834	0	1	0	0	0	0	İA

Kıyıköy Belediye Başkanlığı

Sıra no	Proje numarası	Proje adı	Bütçe türü	Başlama tarihi	Bitiş tarihi	Proje tutarı (TL)	Önceki yıllar harcamaları (TL)	2020 yılı programı (TL)	2020 yılında gönderilen ödenek (TL)	2020 yılı harcamaları (TL)	Para sal. (%)	Fiziki gerçekleşme (%)	Açıklamalar
Kıyıköy						1.408.653	0	1.408.653	331.976	227.976	16		
Ulaştırma						1.093.140	0	1.093.140	331.976	227.976	21		
84	0000000-000	Şehirçiğ Yollar Kilit Parketaş Yol Yapımı	BL	2020	2020	227.976	0	227.976	227.976	227.976	100	100	BT
85	0000000-000	Şehirçiğ Yollar Kilit Parketaş Yol Yapımı	BL	2020	2020	104.000	0	104.000	104.000	0	0	100	BT
86	0000000-000	Sürdürülebilir Turizm Götüren Yollar Projesi	BL	2020	2020	707.164	0	707.164	0	0	0	0	DE
87	0000000-000	Kazandere Köprüsü Korkuluk Yapımı	BL	2020	2020	54.000	0	54.000	0	0	0	100	BT
Diğerleri						315.513	0	315.513	0	0	0	0	
88	0000000-000	Plaj Düzenlenmesi	BL	2020	2020	315.513	0	315.513	0	0	0	100	BT



Kıyıköy

